



KARLEN®

¡ESTE CATÁLOGO ES LA MEJOR HERRAMIENTA PARA VENDER MUCHO MÁS!

**PINTURA Y
VIDRIERO**



GIMBEL MEXICANA

Durante 60 años
Gimbel Mexicana se ha convertido
en una compañía de gran prestigio
nacional e internacional que se
perfecciona día a día, integrando
nuevas líneas de productos para
satisfacer al máximo las
necesidades de nuestros clientes.

El giro de nuestra empresa es la
distribución y comercialización de
productos nacionales e
importados.

Actualmente Gimbel Mexicana cuenta
con 6 giros de productos integrados
por más de 30,000 artículos.

EMPRESA MEXICANA



A través de la historia

2023 VEINTE VEINTITRES Actualmente en Gimbel

Somos una compañía 100% mexicana dedicada a la comercialización, representación y distribución de más de 30,000 productos en toda la república mexicana.

Distribuimos nuestros productos en todo el país; contamos con una extensa fuerza de ventas en cada estado para cubrir las necesidades de nuestros clientes.



Enviamos nuestros pedidos a cualquier parte del país. Tenemos convenios con las fleterías más importantes del territorio nacional lo que nos permite ofrecer excelentes opciones a todos nuestros clientes.

1940

El fundador de Gimbel llega a México y funda Gimbel, S.A.

1963

Se funda Gimbel Mexicana, S.A. abriendo nuestras primeras oficinas en Sonora 170, Colonia Condesa

1965

Se incorporan los corta vidrios marca Fletcher

1969

Se obtiene la representación de las limas de hojalatero marca Pascal

1971

Se incorporan limas marca Corradi

1972

Gimbel Mexicana abre oficinas en la calle Sonora 189, Colonia Condesa.

1974

Se agrega la línea de cortapapeles marca Hit

1980

Se añaden las guacintas marca Gallo Golina

1981

Se introducen las escuadras de medición marca Rollina

1991

Se incluyen a la venta los termostatos marca Motorad

1993

Se suma la línea alemana de tijeras para podar jardín Freund y esquiladoras y artículos de alpinismo Stubei

1995

Se anexa a Gimbel el exportador de herramientas alemanas Louis Daluz

1999

Se inauguran oficinas de Gimbel Mexicana en la calle de Molino 48, Polanco.

2000

Se integran las navajas marca US Blade.

2013

Se cumplen 60 años de la fundación de Gimbel Mexicana.

2016

Se ingresa el servicio de Renta de Maquinaria para la construcción y la línea de brocas router de Israel marca WPW.

2017

Gimbel Mexicana abre sus nuevas oficinas en Azcapotzalco, CDMX



Nuestra fuerza de ventas está distribuida estratégicamente en todo el país para visitar a nuestros clientes directamente en sus negocios.

Venta y cotizaciones a nuestro CALL CENTER en la CDMX al número 55-1101 2301

Contamos con un piso de exhibición para venta directa en tienda en la CDMX.

TIENDA EN LÍNEA www.gimbelmexicana.com



Venta por Internet a través de nuestra tienda virtual las 24 horas los 365 días del año para nuestros clientes registrados.



CENTRO DE DISTRIBUCIÓN

Estamos comprometidos no sólo con la fuerte convicción de proporcionar los mejores productos, sino que también, buscamos ofrecer un excelente servicio postventa que garantice que somos la mejor opción para hacer negocios.

Nuestra red de distribución cuenta con más de 150 empresas transportistas en todo el país que nos permiten llegar a todos los rincones y ofrecer a nuestros clientes diversas opciones que se adaptan a las necesidades y presupuestos de nuestros clientes.



IMPORTACIÓN DIRECTA

Representamos fábricas de muchos países alrededor del mundo con el fin de ofrecer mercancía de importación directa que representa una excelente oportunidad de negocio para todos nuestros clientes.

Alemania, Argentina, Austria, Australia, Bélgica, Brasil, República Checa, China, Colombia, Corea del Sur, Costa Rica, Eslovaquia, Eslovenia, España, Estados Unidos, Filipinas, Finlandia, Francia, Guatemala, Hong Kong, Holanda, Hungría, Indonesia, India, Gran Bretaña, Irlanda, Israel, Italia, Japón, Luxemburgo, Malasia, Noruega, Pakistán, Polonia, Rumanía, Singapur, Suecia, Suiza, Tailandia, Taiwán, Turquía, entre otros.

IMAGEN EN PUNTO DE VENTAS

Fortalecemos los puntos de venta de todos nuestros clientes mediante programas de rotulación y mejoramiento de fachadas sin costo, con la finalidad de mejorar la imagen de los negocios.

EXHIBIDORES, MUESTRARIOS

Contamos con una gran variedad de muestrarios que facilitan la exhibición de nuestros productos, todos ellos cuentan con la mejor calidad, fabricados de materiales altamente resistentes, sin dejar de lado la funcionalidad.



PARTICIPACIÓN EN EXPOS

Hemos participado por más de 30 años consecutivos en la Expo Nacional Ferretera en Guadalajara, considerada entre las 3 expos más importantes del sector.



CLUB GIMBEL

Este programa de recompensas, ofrece a nuestros clientes beneficios por cada compra realizada, ello mediante una tarjeta física y cuenta digital a través del otorgamiento de puntos para obtener diversos productos.

El objetivo del programa es fidelizar a nuestros clientes mayoristas registrados en GIMBEL MEXICANA, S.A. DE C.V. con el fin de premiar el incremento al volumen de sus compras y ofrecerles beneficios especiales. La asignación de cada nivel se aprisa dependiendo del volumen de cada compra anual neto después de descuentos y antes de IVA.





ÍNDICE

A

Accesorios para manguera neumática	830
Acoplador rápido de 3 salidas	831
Adaptadores rápidos	830
Adhesivo para construcción	855
Alicate azulejero	849

B

Base para tapa de compresora	820
Batidor de galón	838
Bielas para cabezal	824
Bloques de vidrio	847
Broca corta círculos	852
Broca para vidriero	852
Brochas para pintar	835

C

Cabezal para compresor libre de aceite	807
Cabezal para compresor	807
Cajas de aceite	820
Cepillos para achaflanar	840
Cigüeñales para cabezal	824
Cilindros para cabezal	821
Cintas de fibra de vidrio	840
Codos para cabezal	823
Cofias desechable	836
Colador para pintura	836
Color para cemento	834
Compresoras de aire	802
Conexión tipo T para cabezal	823
Conexiones para cabezales	825
Conexiones para manguera de aire	830
Coples rápidos para conexiones	830
Corta azulejos	848
Cortadores de vidrio	850
Crayones industriales	839
Cucharas para albañil	837
Cuchilla de repuesto para corta azulejo	848
Cuñas para emplastecer	837
Cuñas semi-circular para polea	822

D

Destapador para cubeta	836
------------------------	-----

E

Embudo de plástico	838
Empaque para pistola de aire	832
Engrapadora de cuadros	852
Escaleras	842
Escuadra con ángulo ajustable	841
Espátulas	838
Espuma aislante de poliuretano	856

F

Filtro colador de aluminio	838
Filtro de aire para cabezal	821
Filtro de aire para equipo neumático	831
Filtro separador de agua y aceite	831

G

Goma laca	836
-----------	-----

I

Interruptores de presión (presostatos)	825
--	-----

J

Juntas para cabezal	825
---------------------	-----

L

Llanas	837
Lubricador mini para equipo neumático	832

M

Mandil desechable	836
Manguera industrial tramada	833
Manguera neumática	832
Manómetros	826
Marcadores	839
Mascarilla para protección contra gas	849
Mascarilla para protección contra polvo	849
Medidor de espesor para pintura	833
Medidores de distancia láser	846
Mirillas para nivel de aceite	822

N

Navajas para raspadores	839
Niveles láser de líneas cruzadas	846

O

Overol desechable	836
-------------------	-----

P

Pala de madera para pintura	836
Película protectora para enmascarar	834
Pincel de aire (aerografo)	832
Pintura en aerosol	834
Pinza para unir canales	841
Piola ferretera	840
Pistola de aire para pintar	832
Pistolas calafateadoras	853
Pistolas pulverizadoras	829
Pistolas sopleteadoras	829
Pistones para cabezal	824
Plato para válvula de compresora	820
Plomadas para albañil	840
Poleas para compresora	822

R

Raspadores	839
Rayadores para banquetas	837
Refacciones para cabezales	810

R

Refacciones para zancos de elevación	842
Regla de corte para placa de yeso	841
Regulador de aire con unidad lubricante	831
Regulador de presión	831
Rodamiento para cigüeñal	824
Rodillo para pintar	836

S

Secador de aire para compresor	807
Selladores de silicón	854
Separadores de azulejo	848
Serrucho con punta para yeso	841
Soporte para depósito	841
Sujetadores de succión para cristales	853

T

Tapa delantera de la caja de engranes	820
Tapa para cabeza del cilindro	821
Tapa para depósito de aceite del cabezal	820
Tapa para respiradero	825
Tapa trasera para cabezal	820
Tapa trasera para motor	820
Tapón para depósito de aceite	825
Tornillo para drenar cabezal	823
Tubo o salida para cabezal	824

U

Unidad de lubricación	831
-----------------------	-----

V

Vacuómetros	827
Válvulas check	828
Válvulas de disco	822
Válvulas de paso de aire	831
Válvulas de seguridad	829
Válvulas para drenar	828
Válvulas para tapa de cabezal	822
Válvulas para tapa de compresora	822

Z

Zancos de elevación	842
---------------------	-----

PINTURA

Compresora de aire portátil 1/2 CF



Características:

- De pistón
- Protección térmica
- Motor: 1/2 H.P. /1 Fase/127-220 V/60 Cls 1 725 r.p.m.
- No requiere lubricación frecuente
- Con filtro para producir aire a presión
- Libre de humedad
- Sin accesorios



Contamos con cabezales para compresoras de 1/2 HP hasta 30 HP

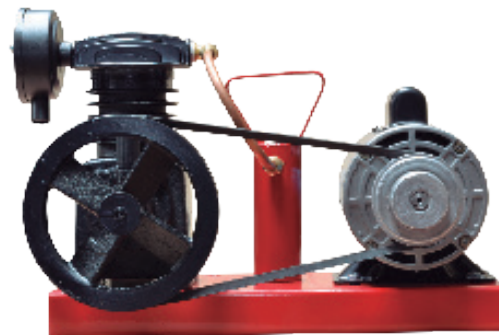

Código

14COMPRE005SM

Precio

\$7,537.16

Unidad: 1 pieza Master: 1 pieza





GIMBEL MEXICANA

Compresora de aire 1/2HP

TANQUE
HORIZONTAL



1/2 HP DE
POTENCIA



48L CAPACIDAD
DE TANQUE



Características:

Cabezal		Presión máxima	8.3KG/CM3
Material del cuerpo	HIERRO GRIS	Capacidad	48 LTS
Etapas	1 (baja presión)	Tipo de motor	eléctrico
Cilindros	1	Potencia	1/2 HP
Diámetro del cilindro	65 MM	Velocidad	1745 RPM
Carrera del cilindro	38 MM	Voltaje	127
Capacidad de aceite	0.50 LTS	Amperaje	9.5
Diámetro del volante	6"	Frecuencia	60 HZ
Velocidad	900 RPM	Diámetro de polea	3.5"
Tanque		Componentes	
Presentación	horizontal	Tipo de banda	A-34
Material	lámina calibre 13	Tubo de descarga	cobre 3/8

Código

Precio

14COMPRE019SM

\$11,516.31

Unidad: 1 pieza Master: 1 pieza

Compresora de aire 1/2HP



Características:

Cabezal		Presión máxima	8.3 KG/CM3
Material del cuerpo	HIERRO GRIS	Capacidad	48 L
Etapas	1 (baja presión)	Tipo de motor	eléctrico
Cilindros	1	Potencia	1/2 HP
Diámetro del cilindro	65 MM	Velocidad	1745 RPM
Carrera del cilindro	38 MM	Voltaje	127
Capacidad de aceite	0.50 LTS	Amperaje	9.5
Diámetro del volante	6"	Frecuencia	60 HZ
Velocidad	900 RPM	Diámetro de polea	3.5"
Tanque		Componentes	
Presentación	vertical	Tipo de banda	A-38
Material	lámina calibre 13	Tubo de descarga	cobre 3/8

Código	Precio
14COMPRE014SM	\$11,516.31

Unidad: 1 pieza Master: 1 pieza



TANQUE VERTICAL



1/2 HP DE POTENCIA



48L CAPACIDAD DE TANQUE

Compresora de aire 1HP



Características:

Cabezal		Presión máxima	8.3KG/CM3
Material del cuerpo	HIERRO GRIS	Capacidad	72 L
Etapas	1 (baja presión)	Tipo de motor	eléctrico
Cilindros	1	Potencia	1 HP
Diámetro del cilindro	65 MM	Velocidad	1800 RPM
Carrera del cilindro	38 MM	Voltaje	127/220
Capacidad de aceite	0.50 LTS	Amperaje	16.0/7.4
Diámetro del volante	7.5"	Frecuencia	60 HZ
Velocidad	900 RPM	Diámetro de polea	3.5"
Tanque		Componentes	
Presentación	horizontal	Tipo de banda	A-34
Material	lámina calibre 13	Tubo de descarga	cobre 1/2

Código	Precio
14COMPRE015SM	\$14,349.95

Unidad: 1 pieza Master: 1 pieza



TANQUE HORIZONTAL



CON LLANTAS



1 HP DE POTENCIA



72L CAPACIDAD DE TANQUE

Compresora de aire 1HP



Características:

Cabezal		Presión máxima	8.3KG/CM3
Material del cuerpo	HIERRO GRIS	Capacidad	108 L
Etapas	1 (baja presión)	Tipo de motor	eléctrico
Cilindros	2	Potencia	1 HP
Diámetro del cilindro	80 MM	Velocidad	1745 RPM
Carrera del cilindro	38 MM	Voltaje	127/220
Capacidad de aceite	1.5 LTS	Amperaje	16.0/7.4
Diámetro del volante	10.5"	Frecuencia	60 HZ
Velocidad	960 RPM	Diámetro de polea	5"
Tanque		Componentes	
Presentación	vertical	Tipo de banda	A-45
Material	lámina calibre 13	Tubo de descarga	cobre 1/2

Código	Precio
14COMPRE016SM	\$16,706.32

Unidad: 1 pieza Master: 1 pieza



TANQUE VERTICAL



1 HP DE POTENCIA



108L CAPACIDAD DE TANQUE

Compresora de aire 1HP



Características:

Cabezal		Presión máxima	8.3KG/CM3
Material del cuerpo	HIERRO GRIS	Capacidad	108 L
Etapas	1 (baja presión)	Tipo de motor	eléctrico
Cilindros	2	Potencia	1 HP
Diámetro del cilindro	65 MM	Velocidad	1745 RPM
Carrera del cilindro	38 MM	Voltaje	127/220
Capacidad de aceite	1.5 LTS	Amperaje	16.0/7.4
Diámetro del volante	10"	Frecuencia	60 HZ
Velocidad	960 RPM	Diámetro de polea	5.5"
Tanque		Componente	
Presentación	horizontal	Tipo de banda	A-47
Material	lámina calibre 13	Tubo de descarga	cobre 1/2"

Código	Precio
14COMPRE020SM	\$16,825.51

Unidad: 1 pieza Master: 1 pieza



TANQUE HORIZONTAL



CON LLANTAS



1 HP DE POTENCIA



108L CAPACIDAD DE TANQUE



Compresora de aire 1 1/2 HP



TANQUE HORIZONTAL



CON LLANTAS



1.5HP DE POTENCIA



24L CAPACIDAD DE TANQUE



ARTÍCULO DE IMPORTACIÓN



Características:

Cabezal		Presión máxima	115 PSI/8 Bar
Material del cuerpo	acero/aluminio	Capacidad	24 L
Etapas		Tipo de motor	
Cilindros		Potencia	1.5 HP
Diámetro del cilindro	42 MM	Velocidad	3450 RPM
Carrera del cilindro		Voltaje	127
Capacidad de aceite		Amperaje	
Diámetro del volante		Frecuencia	60 HZ
Velocidad		Diámetro de polea	
Tanque		Componente	
Presentación	horizontal	Tipo de banda	
Material		Tubo de descarga	

Código	Número	Precio
14COMPRE026CH	CE324	\$-----

Unidad: 1 pieza Master: 1 pieza

Compresora de aire 2 HP



TANQUE VERTICAL



2HP DE POTENCIA



24L CAPACIDAD DE TANQUE



ARTÍCULO DE IMPORTACIÓN



Características:

Cabezal		Presión máxima	115 PSI/8 Bar
Material del cuerpo	acero/aluminio	Capacidad	24 L
Etapas		Tipo de motor	
Cilindros		Potencia	2 HP
Diámetro del cilindro	47 MM	Velocidad	3450 RPM
Carrera del cilindro		Voltaje	127
Capacidad de aceite		Amperaje	
Diámetro del volante		Frecuencia	60 HZ
Velocidad		Diámetro de polea	
Tanque		Componente	
Presentación	vertical	Tipo de banda	
Material		Tubo de descarga	

Código	Número	Precio
14COMPRE028CH	CE324V	\$-----

Unidad: 1 pieza Master: 1 pieza

Compresora de aire 2 HP



TANQUE HORIZONTAL



CON LLANTAS



2HP DE POTENCIA



50L CAPACIDAD DE TANQUE



ARTÍCULO DE IMPORTACIÓN



Características:

Cabezal		Presión máxima	115 PSI/8 Bar
Material del cuerpo	acero/aluminio	Capacidad	50 L
Etapas		Tipo de motor	
Cilindros		Potencia	2 HP
Diámetro del cilindro	47 MM	Velocidad	3450 RPM
Carrera del cilindro		Voltaje	127
Capacidad de aceite		Amperaje	
Diámetro del volante		Frecuencia	60 HZ
Velocidad		Diámetro de polea	
Tanque		Componente	
Presentación	horizontal	Tipo de banda	
Material		Tubo de descarga	

Código	Número	Precio
14COMPRE027CH	CE450	\$-----

Unidad: 1 pieza Master: 1 pieza

Compresora de aire 2 HP



TANQUE VERTICAL



CON LLANTAS



2HP DE POTENCIA



50L CAPACIDAD DE TANQUE



ARTÍCULO DE IMPORTACIÓN



Características:

Cabezal		Presión máxima	115 PSI/8 Bar
Material del cuerpo	acero/aluminio	Capacidad	50 L
Etapas		Tipo de motor	
Cilindros		Potencia	2 HP
Diámetro del cilindro	47 MM	Velocidad	3450 RPM
Carrera del cilindro		Voltaje	127
Capacidad de aceite		Amperaje	
Diámetro del volante		Frecuencia	60 HZ
Velocidad		Diámetro de polea	
Tanque		Componente	
Presentación	vertical	Tipo de banda	
Material		Tubo de descarga	

Código	Número	Precio
14COMPRE029CH	CE450V	\$-----

Unidad: 1 pieza Master: 1 pieza

Compresora de aire 2 HP



Características:

Cabezal		Presión máxima	115 PSI/8 Bar
Material del cuerpo	acero/aluminio	Capacidad	100 L
Etapas		Tipo de motor	
Cilindros		Potencia	2 HP
Diámetro del cilindro	51 MM	Velocidad	3450 RPM
Carrera del cilindro		Voltaje	100
Capacidad de aceite		Amperaje	
Diámetro del volante		Frecuencia	60 HZ
Velocidad		Diámetro de polea	
Tanque		Componente	
Presentación	vertical	Tipo de banda	
Material		Tubo de descarga	

Código	Número	Precio
14COMPRE025CH	CE450V	\$-----

Unidad: 1 pieza Master: 1 pieza



TANQUE VERTICAL



CON LLANTAS



2 HP DE POTENCIA



100L CAPACIDAD DE TANQUE

Compresora de aire 2 HP



Características:

Cabezal		Presión máxima	8.3KG/CM3
Material del cuerpo	HIERRO GRIS	Capacidad	108 LTS
Etapas	1 (baja presión)	Tipo de motor	eléctrico
Cilindros	2	Potencia	2 HP
Diámetro del cilindro	80 MM	Velocidad	1725 RPM
Carrera del cilindro	46 MM	Voltaje	127/220
Capacidad de aceite	1.5 LTS	Amperaje	19.5/10.2
Diámetro del volante	10"	Frecuencia	60 HZ
Velocidad	1050 RPM	Diámetro de polea	6"
Tanque		Componente	
Presentación	horizontal	Tipo de banda	A-47
Material	lámina calibre 13	Tubo de descarga	cobre 1/2

Código	Precio
14COMPRE018SM	\$19,080.49

Unidad: 1 pieza Master: 1 pieza



TANQUE HORIZONTAL



CON LLANTAS



2 HP DE POTENCIA



108L CAPACIDAD DE TANQUE

Compresora de aire 2 HP



Características:

Cabezal		Presión máxima	8.3KG/CM3
Material del cuerpo	HIERRO GRIS	Capacidad	150 LTS
Etapas	1 (baja presión)	Tipo de motor	eléctrico
Cilindros	2	Potencia	2 HP
Diámetro del cilindro	65 MM	Velocidad	1725 RPM
Carrera del cilindro	46 MM	Voltaje	127/220
Capacidad de aceite	1.5 LTS	Amperaje	19.5/10.2
Diámetro del volante	10"	Frecuencia	60 HZ
Velocidad	1050 RPM	Diámetro de polea	6"
Tanque		Componentes	
Presentación	vertical	Tipo de banda	A-47
Material	lámina calibre 13	Tubo de descarga	cobre 1/2

Código	Precio
14COMPRE017SM	\$20,730.48

Unidad: 1 pieza Master: 1 pieza



TANQUE VERTICAL



2 HP DE POTENCIA



150L CAPACIDAD DE TANQUE

Compresora de aire libre de aceite 1 HP

Características:

- Motor 1 HP (750W) 110V/60 a 1440 r.p.m.
- Medidas: 280mm x 500mm
- Silenciosa 58dB



Uso odontológico



- Solo incluye el 023CH:
- Filtro de aire
 - Codo y arandelas
 - Capacitor
 - Válvula

Código	Número	Precio
14COMPRE023WW	IBL50LOS-A	\$4,171.36

Unidad: 1 pieza Master: 1 pieza

Código	Número	Precio
14COMPRE023CH	IBL50LOS-A	\$5,303.52

Unidad: 1 pieza Master: 1 pieza



CON LLANTAS



LIBRE DE ACEITE



1 HP DE POTENCIA



50L CAPACIDAD DE TANQUE



Compresora de aire libre de aceite 2 HP



CON LLANTAS



LIBRE DE ACEITE



2 HP DE POTENCIA



50L CAPACIDAD DE TANQUE



Características:

- Dos motores de 1 HP (2 x 750W) 110V/60 a 1440 R.P.M.
- Medidas: 2800mm x 500mm
- Silenciosa 65dB



Uso odontológico

Solo incluye el 024CH:

- Filtro de aire
- Codo y arandelas
- Capacitor
- Válvula



Código	Número	Precio
14COMPRE024WW	IBL50LOS	\$7,161.84

Unidad: 1 pieza Master: 1 pieza

Código	Número	Precio
14COMPRE024CH	IBL50LOS	\$8,817.16

Unidad: 1 pieza Master: 1 pieza



Cabezal compresor libre de aceite para uso odontológico y médico

Características:

- Motor de alta calidad y asegura 3000 horas de trabajo
- Motor termo protección
- Libre de mantenimiento
- Cilindro tiene diamante para asegurar un buen trabajo
- Pistón de aluminio
- Anillo de politetrafluoroetileno
- Velocidad RPM: 1680

No incluye accesorios:

- Capacitor, antivibratorio, codo y manguera

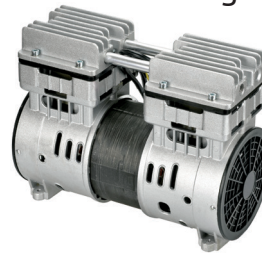

Uso odontológico y médico



LIBRE DE ACEITE



CAJA



SILENCIOSO

Código	Número	Voltaje / Frecuencia	Potencia Kw / HP	Flujo de aire L / min	Ruido dB	Presión máx. Bar. PSI	Peso aprox. kg	Precio
14CABEZA032CH	AP-800	110 V / 60Hz	0.8 / 1.0	150	55	8 115	23	\$7,404.28
14CABEZA033CH	AP-1100	110 V / 60Hz	1.20 / 1.5	196	62	8 115	21	\$10,786.84
14CABEZA034CH	AP-1500	120 V / 60Hz	1.50 / 2.0	235	63	8 115	22	\$13,529.08
*14CABEZA035CH	IBL750W	110V / 60Hz						\$4,588.96

Unidad: 1 Pieza Master: 1 Pieza

Secadora de aire para compresora

Características:

- Diámetro cilindro: 70 mm



SECADOR



PARA COMPRESORA LIBRE DE ACEITE

Código	Longitud	Precio
14SECADO001CH	415 mm	\$6,424.08

Unidad: 1 pieza Master: 1 pieza

Cabezal de compresora 0.55 HP

Características:

- Velocidad: 860 r.p.m.
- Diámetro cilindro: 51mm
- Carrera: 38mm
- Dimensiones: 215mm x 180mm x 247mm
- Presión: 0.8 Mpa 150 PSI
- Cilindro: 1



PESO NETO 7.6KG



0.55 HP DE POTENCIA



0.036M³ /MIN FLUJO DE AIRE

Código	Número	Precio
14CABEZA002CH	DC1051	\$1,569.48

Unidad: 1 pieza Master: 1 pieza

Cabezal de compresora 1 HP

Características:

- Velocidad: 1200 r.p.m.
- Diámetro cilindro: 65mm
- Carrera: 38mm
- Dimensiones: 225mm x 205mm x 275mm
- Presión: 0.8 Mpa 150 PSI
- Cilindro: 1



PESO NETO 8.5KG



1 HP DE POTENCIA



0.068M³ /MIN FLUJO DE AIRE

Código	Número	Diám. Polea Pulg mm	Precio
14CABEZA017CH	TH-20 (DC1065)	6" 152	\$1,743.48
14CABEZA022CH	TB-03 (DC1065)	7.1/2" 190	\$1,685.48

Unidad: 1 pieza Master: 1 pieza

Cabezal de compresora 1.1 HP



- Características:
- Velocidad: 740 r.p.m.
 - Diámetro cilindro: 51mm
 - Carrera: 45mm
 - Dimensiones: 330mm x 296mm x 310mm
 - Presión: 0.8 Mpa 150 PSI
 - Cilindro: 2



PESO NETO
18.5KG

1.1 HP DE POTENCIA

0.08M³/MIN FLUJO DE AIRE



Código	Número	Precio
14CABEA003CH	TB-10 (DC2051)	\$3,051.96

Unidad: 1 pieza Master: 1 pieza

Cabezal de compresora 1.5 HP



- Características:
- Velocidad: 1270 r.p.m.
 - Diámetro cilindro: 80mm
 - Carrera: 38mm
 - Dimensiones: 250mm x 250mm x 350mm
 - Presión: 0.8 Mpa 150 PSI
 - Cilindro: 1



PESO NETO
16KG

1.5 HP DE POTENCIA

0.11M³/MIN FLUJO DE AIRE



Código	Número	Precio
14CABEA018CH	TH-25A (DC1080)	\$3,295.56

Unidad: 1 pieza Master: 1 pieza

Cabezal de compresora 2 HP



- Características:
- Velocidad: 1030 r.p.m.
 - Diámetro cilindro: 55mm
 - Carrera: 46mm
 - Dimensiones: 345mm x 298mm x 305mm
 - Presión: 0.8 Mpa 150 PSI
 - Cilindro: 2



PESO NETO
20KG

2 HP DE POTENCIA

0.16M³/MIN FLUJO DE AIRE



Código	Número	Precio
14CABEA024CH	DC2055A	\$3,079.80

Unidad: 1 pieza Master: 1 pieza

Cabezal de compresora 3 HP



- Características:
- Velocidad: 1200 r.p.m.
 - Diámetro cilindro: 65mm
 - Carrera: 48mm
 - Dimensiones: 395mm x 285mm x 340mm
 - Presión: 0.8 Mpa 115 PSI
 - Cilindro: 2



PESO NETO
22KG

3 HP DE POTENCIA

0.36M³/MIN FLUJO DE AIRE



Código	Número	Precio
14CABEA019CH	TH-30 (DC2065)	\$3,492.76

Unidad: 1 pieza Master: 1 pieza

Cabezal de compresora 3 HP



- Características:
- Diámetro cilindro: 65mm
 - Dimensiones: 305mm x 240mm x 325mm
 - Presión: 0.8 Mpa 115 PSI
 - Cilindro: 2

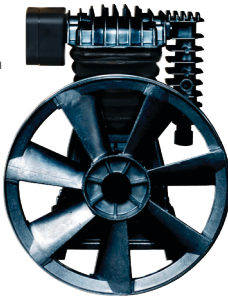

PESO NETO
13KG

3 HP DE POTENCIA

330L/MIN FLUJO DE AIRE



Código	Número	Precio
14CABEA030CH	DC2065Z	\$3,542.64

Unidad: 1 pieza Master: 1 pieza

Cabezal de compresora 4 HP



- Características:
- Velocidad: 1100 r.p.m.
 - Diámetro cilindro: 65mm
 - Carrera: 48mm
 - Dimensiones: 450mm x 340mm x 398mm
 - Presión: 0.8 Mpa 150 PSI
 - Cilindro: 3



PESO NETO
34KG

4 HP DE POTENCIA

0.3M³/MIN FLUJO DE AIRE



Código	Número	Precio
14CABEA023CH	DC3065	\$5,320.92

Unidad: 1 pieza Master: 1 pieza

Cabezal de compresora 4. HP



- Características:
- Velocidad: 950 r.p.m.
 - Diámetro cilindro: 80mm
 - Carrera: 60mm
 - Dimensiones: 470mm x 320mm x 400mm
 - Presión: 0.8 Mpa 150 PSI
 - Cilindro: 2



PESO NETO
32KG

4 HP DE POTENCIA

0.32M³/MIN FLUJO DE AIRE



Código	Número	Precio
14CABEA025CH	V2080 (DC2080C)	\$5,175.92

Unidad: 1 pieza Master: 1 pieza

Cabezal de compresora 5 HP



- Características:
- Velocidad: 900 r.p.m.
 - Diámetro cilindro: 80mm.
 - Carrera: 60mm.
 - Dimensiones: 536mm x 400mm x 450mm.
 - Presión: 0.8 Mpa 116 PSI.
 - Cilindro: 3.

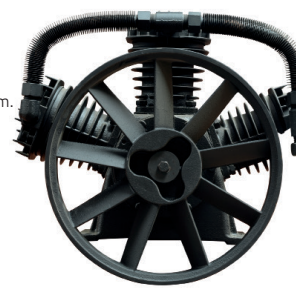

PESO NETO
55KG

5 HP DE POTENCIA

0.48M³/MIN FLUJO DE AIRE



Código	Número	Precio
14CABEA015CH	TB75 (DC3080)	\$7,720.96

Unidad: 1 pieza Master: 1 pieza



Cabezal de compresora 5 HP



- Características:
- Velocidad: 860 r.p.m.
 - Diámetro cilindro: (1) 105mm (2) 55mm.
 - Carrera: 80mm.
 - Dimensiones: 520mm x 430mm x 400mm.
 - Presión: 1 Mpa.
 - Cilindro: 2.



PESO NETO
29KG



5 HP DE
POTENCIA



0.42M³ /MIN
FLUJO DE AIRE



Código	Número	Precio
14CABEZA009CH	DC1105TVC	\$10,873.84

Unidad: 1 pieza Master: 1 pieza

Cabezal de compresora 5 HP



- Características:
- Velocidad: 810 r.p.m.
 - Diámetro cilindro: (1) 105mm (1) 55mm.
 - Carrera: 55mm.
 - Dimensiones: 1060mm x 940mm x 670mm.
 - Presión: 200 PSI.
 - Cilindro: 2.



PESO NETO
50KG



5 HP DE
POTENCIA



0.624M³ /MIN
FLUJO DE AIRE



Código	Número	Precio
14CABEZA021CH	DC1105TB (TX50C)	\$11,536.20

Unidad: 1 pieza Master: 1 pieza

Cabezal de compresora 7.5 HP



- Características:
- Velocidad: 1000 r.p.m.
 - Diámetro cilindro: 90mm.
 - Carrera: 60mm.
 - Dimensiones: 510mm x 385mm x 440mm.
 - Presión: 0.8 Mpa 150 PSI.
 - Cilindro: 2.

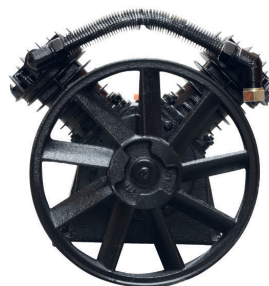

PESO NETO
35KG



7.5 HP DE
POTENCIA



0.53M³ /MIN
FLUJO DE AIRE



Código	Número	Precio
14CABEZA027CH	DC2090C	\$4,895.20

Unidad: 1 pieza Master: 1 pieza

Cabezal de compresora 10 HP



- Características:
- Velocidad: 860 r.p.m.
 - Diámetro cilindro: (2) 105mm (2) 55mm.
 - Carrera: 89mm.
 - Dimensiones: 690mm x 520mm x 570mm.
 - Presión: 1.25 Mpa 181 PSI.
 - Cilindro: 4.



PESO NETO
140KG



10 HP DE
POTENCIA



0.8M³ /MIN
FLUJO DE AIRE



Código	Número	Precio
14CABEZA013CH	M2105	\$17,464.96

Unidad: 1 pieza Master: 1 pieza

Cabezal de compresora 20 HP



- Características:
- Presión: 1 Mpa.
 - Diámetro cilindro: (1) 155mm (1) 82mm.
 - Cilindro: 2.
 - Dimensiones: 680 x 590 x 930mm.



PESO NETO
215KG



20 HP DE
POTENCIA



2.5M³ /MIN
FLUJO DE AIRE



Código	Número	Precio
14CABEZA026CH	HS1155T	\$37,303.28

Unidad: 1 pieza Master: 1 pieza

Cabezal de compresora 20 HP



- Características:
- Velocidad: 860 r.p.m.
 - Diámetro cilindro: (3) 120mm.
 - Carrera: 100mm.
 - Dimensiones: 765mm x 470mm x 683mm.
 - Presión: 0.5 Mpa 150 PSI.
 - Cilindro: 3.

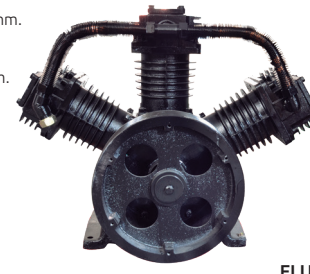

PESO NETO
162KG



20 HP DE
POTENCIA



2.5M³ /MIN
FLUJO DE AIRE



Código	Número	Precio
14CABEZA029CH	DC3120	\$30,076.48

Unidad: 1 pieza Master: 1 pieza

Cabezal de compresora 30 HP



PESO NETO
346KG



30 HP DE
POTENCIA



3M³ /MIN
FLUJO DE AIRE

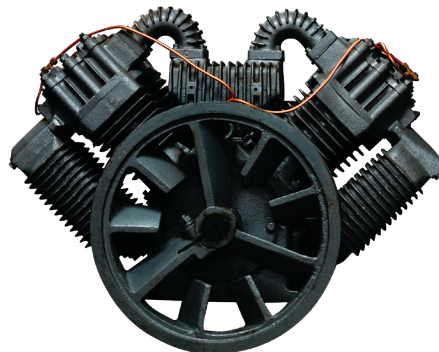

- Características:
- Velocidad: 860 r.p.m.
 - Diámetro cilindro: (2) 155mm.
 - Carrera: 116mm.
 - Dimensiones: 960mm x 770mm x 850mm.
 - Presión: 1 Mpa 150 PSI.
 - Potencia: 30 HP
 - Cilindro: 2.



Código	Número	Precio
14CABEZA028CH	DC2155T-I	\$53,669.72

Unidad: 1 pieza Master: 1 pieza

Cabezal de compresora: 14CABEZA002CH /Número: DC1051 (Refacciones)

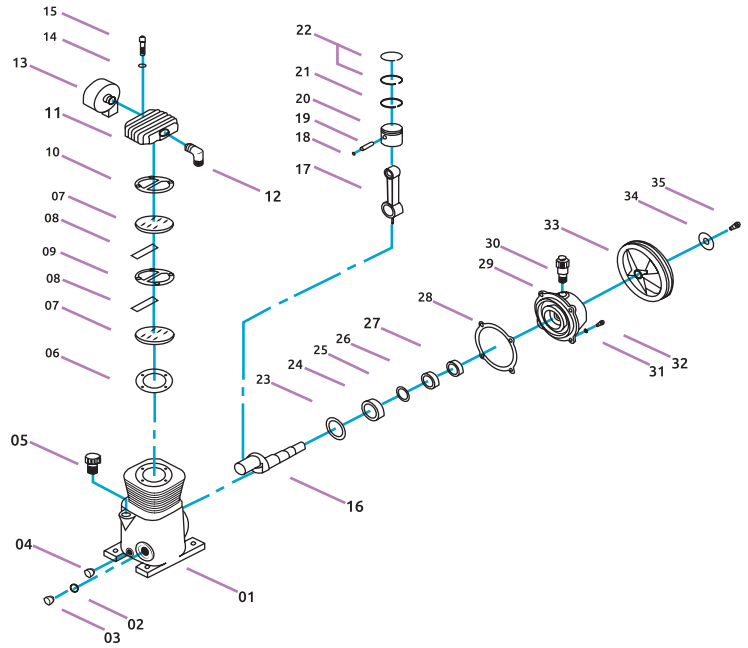

No. esquema	Código	Descripción	Precio
No. 01	14CAJACA001CH	Caja de aceite	\$834.04
No. 02/03/04	14MIRILL002CH	Mirilla de nivel de aceite	\$85.84
No. 05	14TAPAS-001CH	Tapón de depósito de aceite	\$58.00
No. 06	14JUNTAS024CH	Junta de cabezal	\$42.92
No. 07	14BASE-006CH	Base de tapa	\$148.48
No. 08	14VALVUL035CH	Válvula	\$140.36
No. 08	14VALVUL078CH	Válvula Cuchilla	\$70.76
No. 09	14JUNTAS012CH	Junta de cabezal	\$67.28
No. 10	14JUNTAS023CH	Junta de cabezal	\$74.24
No. 11	14CILIND004CH	Tapa de cilindro	\$621.76
No. 12	14CODO-009CH	Codo	\$59.16
No. 13	14FILTRO002CH	Filtro de aire	\$155.44
No. 16	14CIGUEN001CH	Cigüeñal	\$312.04
No. 17	14BIELAS001CH	Biela	\$323.64
No. 18/19/20 /21/22	14PISTON001CH	Pistón completo	\$560.28
No. 28	14JUNTAS028CH	Junta de cabezal	\$40.60
No. 30	14TAPAS-024CH	Tapa respiradero	\$70.76
No. 29	14ASIENT003CH	Tapa frontal	\$462.84
No. 33	14POLEAS030CH	Polea	\$610.16

Cabezal de compresora: 14CABEZA017CH y 14CABEZA022CH / Número: DC1065 (Refacciones)

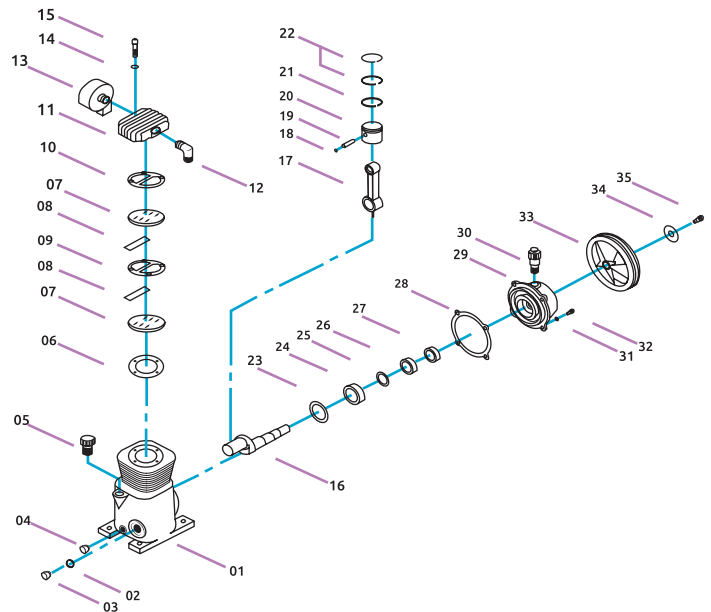

No. esquema	Código	Descripción	Precio
No. 01	14CAJACA015CH	Caja de aceite 6"	\$560.28
No. 02/03/04	14MIRILL002CH	Mirilla de nivel de aceite	\$85.84
No. 05	14TAPAS-001CH	Tapón de depósito de aceite	\$58.00
No. 06	14JUNTAS034CH	Junta de cabezal	\$42.92
No. 07	14BASE-001CH	Base de tapa	\$498.80
No. 08	14VALVUL040CH	Válvula	\$148.48
No. 09	14JUNTAS012CH	Junta de cabezal	\$67.28
No. 10	14JUNTAS013CH	Junta de cabezal	\$118.32
No. 11	14CILIND011CH	Tapa de cilindro	\$696.00
No. 11	14CILIND014CH	Tapa de cilindro	\$185.60
No. 12	14CODO-009CH	Codo	\$59.16
No. 12	14VALVUL037CH	Conexión de cabezal	\$325.96
No. 13	14FILTRO002CH	Filtro de aire	\$155.44
No. 16	14CIGUEN001CH	Cigüeñal	\$312.04
No. 17	14BIELAS010CH	Biela	\$323.64
No. 18/19/20/ 21/22	14PISTON014CH	Pistón completo	\$544.04
No. 28	14JUNTAS035CH	Junta de cabezal	\$37.12
No. 29	14ASIENT001CH	Tapa frontal	\$461.68
No. 33	14POLEAS030CH	Polea	\$610.16
No. 33	14POLEAS041CH	Polea	\$569.56



Cabezal de compresora: 14CABEZA003CH /Número: DC2051 (Refacciones)

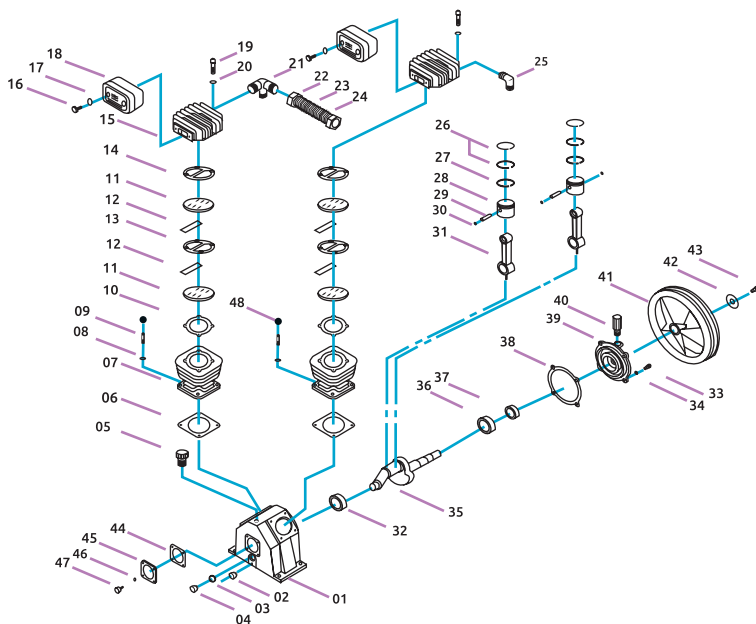

No. esquema	Código	Descripción	Precio
No. 01	14CAJACA002CH	Caja de aceite	\$1,110.12
No. 02/03/04	14MIRILL002CH	Mirilla de nivel de aceite	\$85.84
No. 05	14TAPAS-001CH	Tapón e depósito de aceite	\$58.00
No. 06	14JUNTAS027CH	Junta de cabezal	\$42.92
No. 07	14CILIND001CH	Cilindro de cabezal	\$298.12
No. 10	14JUNTAS026CH	Juntas de cabezal	\$47.56
No. 12	14VALVUL040CH	Válvula	\$148.48
No. 13	14JUNTAS019CH	Junta de cabezal	\$70.76
No. 14	14JUNTAS014CH	Junta de cabezal	\$49.88
No. 15	14CILIND007CC	Tapa de cilindro (aluminio)	\$535.92
No. 15	14CILIND007CH	Tapa de cilindro (fierro colado)	\$510.40
No. 18	14FILTRO002CH	Filtro de aire	\$155.44
No. 22/23/24	14TUBO-007CH	Tubo de salida	\$189.08
No. 26/27/28/29/30	14PISTON004CH	Pistón completo	\$726.16
No. 31	14BIELAS004CH	Biela	\$235.48
No. 32	14TB106204000	Rodamiento cigueñal	\$186.76
No. 35	14CIGUEN004CH	Cigüeñal	\$660.04
No. 36	14TB106205000	Rodamiento cigueñal	\$145.00
No. 40	14TAPAS-053CH	Tapón para respiradero	\$227.36
No. 41	14POLEAS029CH	Polea	\$870.00

N

Cabezal de compresora: 14CABEZA018CH /Número: DC1080 (Refacciones)

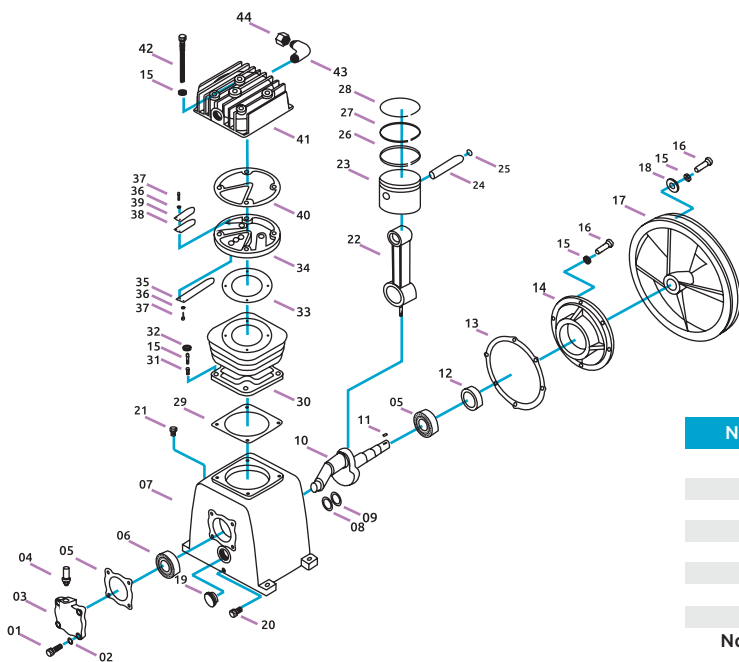

No. esquema	Código	Descripción	Precio
No. 04	14TAPAS-024CH	Tapón respiradero	\$70.76
No. 07	14CAJACA010CH	Caja de aceite	\$584.64
No. 10	14CIGUEN017CH	Cigüeñal	\$698.32
No. 13	14JUNTAS037CH	Junta de cabezal	\$34.22
No. 17	14POLEAS033CH	Poleas	\$1,197.12
No. 18	14FILTRO004CH	Filtro de aire	\$473.28
No. 19	14MIRILL006CH	Mirilla de nivel de aceite	\$112.52
No. 22	14BIELAS012CH	Biela	\$366.56
No. 23/24/25/26/27/28	14PISTON004CH	Pistón completo	\$726.16
No. 35/38/39	14VALVUL001CH	Válvulas	\$495.32
No. 41	14CILIND019CH	Tapa de cilindro	\$597.40
	14CONEX-198CH	Conexión para cabezal	\$247.08

N

Cabezal de compresora: 14CABEZA024CH / Número: DC2055A (Refacciones)

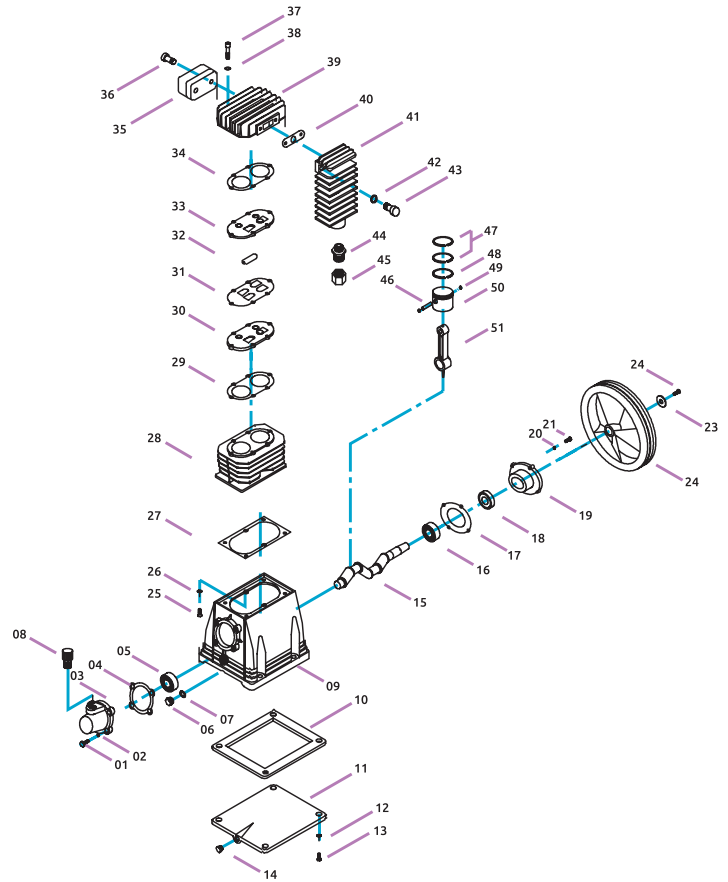

No. esquema	Código	Descripción	Precio
No. 04	14JUNTAS048CH	Juntas de cabezal	\$44.08
No. 08	14TAPAS-024CH	Tapón respiradero	\$70.76
No. 15	14CIGUEN021CH	Cigüeñal	\$410.64
No. 19	14TAPAS-038CH	Tapón frontal de cabezal	\$99.76
No. 24	14POLEAS047CH	Poleas	\$748.20
No. 34	14JUNTAS046CH	Juntas de cabezal	\$45.24
No. 39	14TAPAS-036CH	Tapa de cabezal	\$174.00
No. 47	14ANILLO211CH	Anillo de pistón	\$82.36
No. 48	14ANILLO212CH	Anillo de pistón	\$83.52
No. 50	14PISTON029CH	Pistón	\$122.96
No. 51	14BIELAS017CH	Biela	\$143.84

Cabezal de compresora: 14CABEZA019CH / Número: DC2065 (Refacciones)

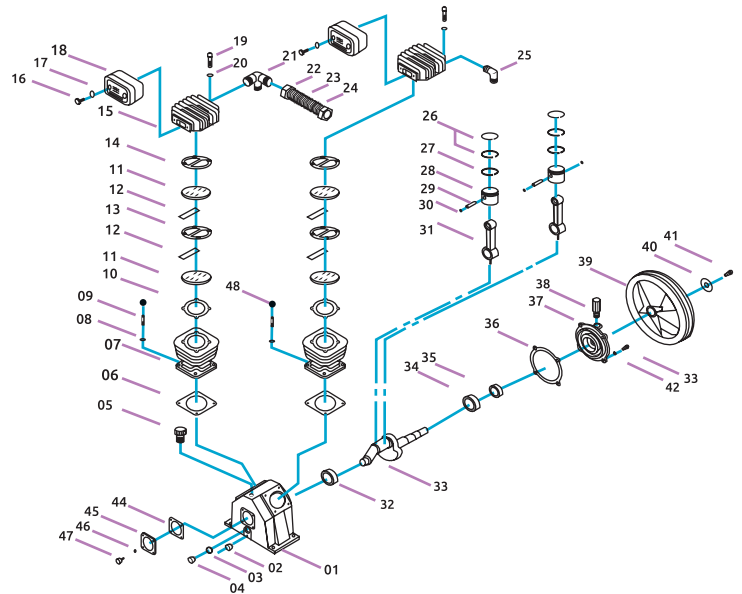

No. esquema	Código	Descripción	Precio
No. 01	14CAJACA018CH	Caja de aceite	\$970.92
No. 05	14TAPAS-025CH	Tapón de depósito de aceite	\$63.80
No. 06	14JUNTAS040CH	Junta de cabezal	\$69.60
No. 07	14CILIND021CH	Cilindro de cabezal	\$621.76
No. 10	14JUNTAS039CH	Junta de cabezal	\$46.40
No. 11	14BASE-007CH	Base de tapa	\$148.48
No. 13	14JUNTAS064CH	Junta de cabezal	\$52.20
No. 14	14JUNTAS038CH	Junta de cabezal	\$44.08
No. 15	14CILIND011CH	Tapa de cilindro	\$696.00
No. 18	14FILTRO002CH	Filtro de aire	\$155.44
No. 22/23/24	14TUBO-011CH	Tubo de salida	\$285.36
No. 26/27	14ANILLO210CH	Anillo de pistón	\$59.16
No. 26/27/ 28/29/30	14PISTON014CH	Pistón completo	\$544.04
No. 31	14BIELAS014CH	Biela	\$518.52
No. 33	14CIGUEN013CH	Cigüeñal	\$573.04
No. 36	14JUNTAS074CH	Junta para tapa frontal	\$34.22
No. 38	14TAPAS-024CH	Tapón respiradero	\$70.76
No. 39	14POLEAS039CH	Polea	\$640.32
No. 44	14JUNTAS065CH	Junta de cabezal	\$45.24





Cabezal de compresora: 14CABEZA030CH / Número: DC2065Z (Refacciones)

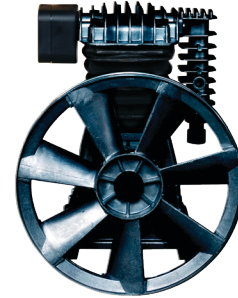
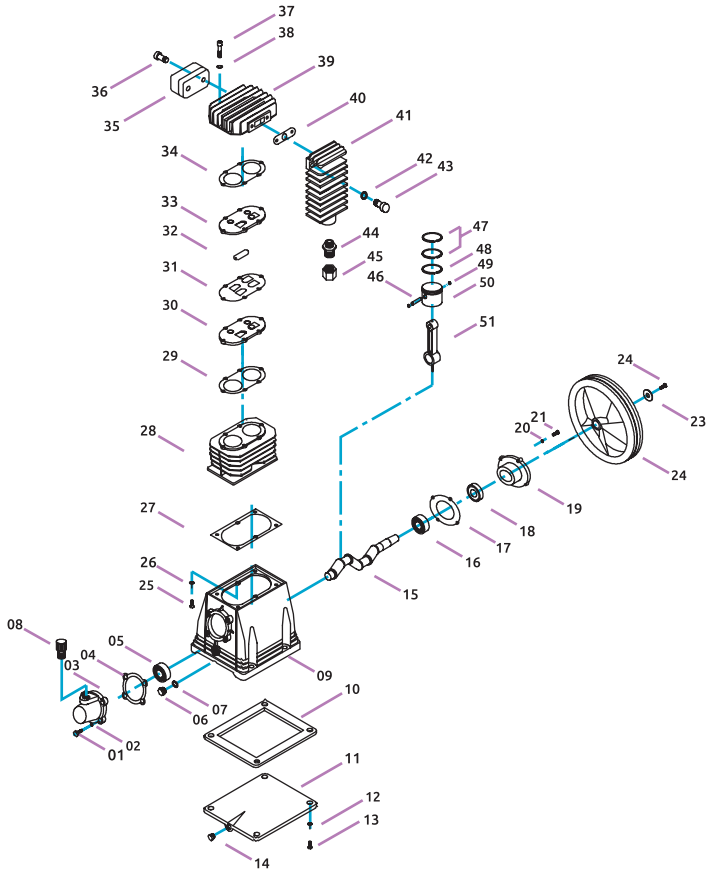

No. esquema	Código	Descripción	Precio
No. 03	14TAPAS-040CH	Tapa trasera de cabezal	\$67.28
No. 04	14JUNTAS056CH	Junta de cabezal	\$27.84
No. 08	14TAPAS-031CH	Tapa para respiradero	\$89.32
No. 09	14CAMARA001CH	Cámara de aceite para cabezal	\$435.00
No. 10	14JUNTAS057CH	Junta de cabezal	\$74.24
No. 11	14BASE-013CH	Base de tapa	\$312.04
No. 15	14CIGUEN022CH	Cigüeñal	\$486.04
No. 17	14JUNTAS058CH	Junta de cabezal	\$27.84
No. 19	14ASIENT005CH	Tapa frontal	\$161.24
No. 24	14POLEAS045CH	Poleas	\$609.00
No. 27	14JUNTAS055CH	Junta de cabezal	\$76.56
No. 29	14JUNTAS054CH	Junta de cabezal	\$67.28
No. 30	14BASE-012CH	Base de tapa	\$321.32
No. 31	14JUNTAS053CH	Junta de cabezal	\$14.96
No. 32	14VALVUL090CH	Válvula de cabezal	\$96.28
No. 33	14BASE-011CH	Base de tapa	\$192.56
No. 34	14JUNTAS052CH	Junta de cabezal	\$74.24
No. 35	14FILTRO014CH	Filtro de aire	\$249.40
No. 39	14CILIND033CH	Tapa de cilindro	\$523.16
No. 46/47/48/49/50	14PISTON028HH	Pistón completo	\$323.64
No. 47/48	14ANILLO215CH	Anillo de pistón	\$45.24
No. 51	14BIELAS018CH	Bielas	\$136.88

Cabezal de compresora: 14CABEZA023CH / Número: DC3065 (Refacciones)

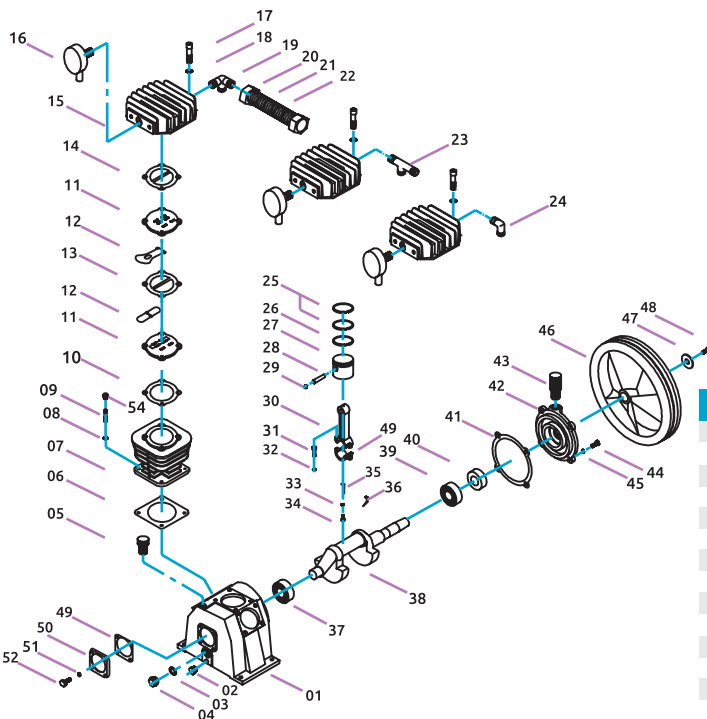

No. esquema	Código	Descripción	Precio
No. 01	14CAJACA011CH	Caja de aceite	\$1,171.60
No. 10	14JUNTAS044CH	Junta de cabezal	\$56.84
No. 11	14BASE-007CH	Base de tapa	\$148.48
No. 12	14VALVUL085CH	Válvula	\$30.16
No. 14	14JUNTAS043CH	Junta de cabezal	\$70.76
No. 15	14CILIND020CH	Tapa de cilindro	\$349.16
No. 16	14FILTRO004CH	Filtro de aire	\$473.28
No. 19	14CONEX-024CH	Conexión "T"	\$363.08
No. 20/21/22	14TUBO-009CH	Tubo de salida	\$346.84
No. 25/26/27/	14PISTON014CH	Pistón completo	\$544.04
No. 30/31/32/	14BIELAS010CH	Bielas	\$323.64
No. 38	14CIGUEN011CH	Cigüeñal	\$758.64
No. 41	14JUNTAS045CH	Junta de cabezal	\$42.92
No. 42	14ASIENT002CH	Tapa frontal	\$460.52
No. 43	14TAPAS-022CH	Tapa para respiradero	\$126.44
No. 46	14POLEAS046CH	Polea	\$885.08
No. 49	14JUNTAS066CH	Junta de cabezal	\$40.60
No. 50	14TAPAS-018CH	Tapa trasera	\$122.96
No. 50	14TAPAS-042CH	Tapa trasera	\$111.36

Cabezal de compresora: 14CABEZA025CH / Número: DC2080C (Refacciones)

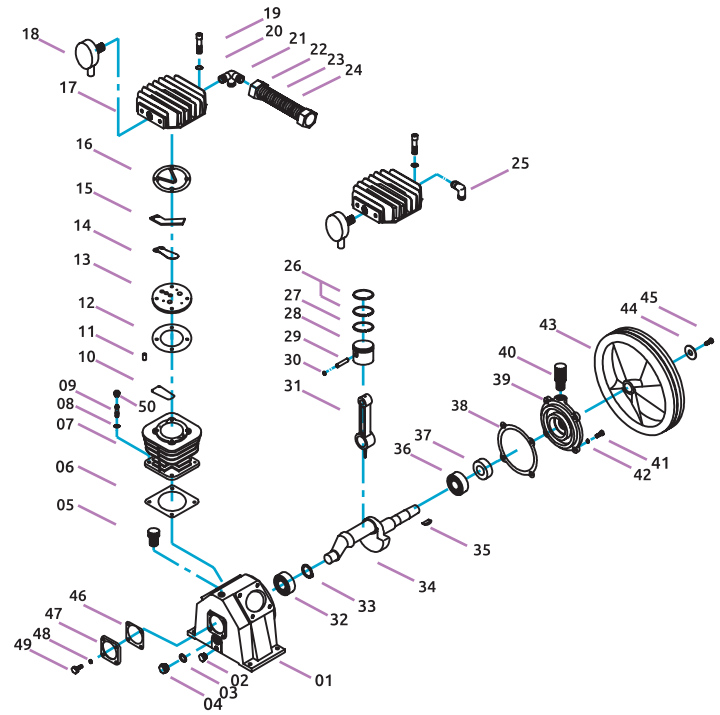

No. esquema	Código	Descripción	Precio
No. 01	14CAJACA004CH	Caja de aceite	\$1,371.12
No. 02/03/04	14MIRILL006CH	Mirilla de nivel de aceite	\$112.52
No. 05	14TAPAS-010CH	Tapón de depósito de aceite	\$93.96
No. 07	14CILIND003CH	Cilindro de cabezal	\$1,247.00
No. 12	14JUNTAS011CH	Junta de cabezal	\$141.52
No. 10/14/15	14VALVUL036CH	Válvula	\$512.72
No. 17	14CILIND005CH	Tapa de cilindro (aluminio)	\$573.04
No. 17	14CILIND006CH	Tapa de cilindro (Fierro colado)	\$584.64
No. 18	14FILTRO004CH	Filtro de aire	\$473.28
No. 22/23/24	14TUBO-010CH	Tubo de salida	\$647.28
No. 26/27/28/	14PISTON003CH	Pistón completo	\$934.96
29/30	14PISTON004CH	Pistón completo	\$726.16
No. 31	14BIELAS003CH	Biela	\$460.52
No. 34	14CIGUEN003CH	Cigüeñal	\$---
No. 43	14POLEAS032CH	Polea	\$1,134.48
No. 43	14POLEAS049CH	Polea	\$1,233.08
No. 47	14TAPAS-018CH	Tapa trasera	\$122.96

Cabezal de compresora: 14CABEZA015CH / Número: DC3080 (Refacciones)

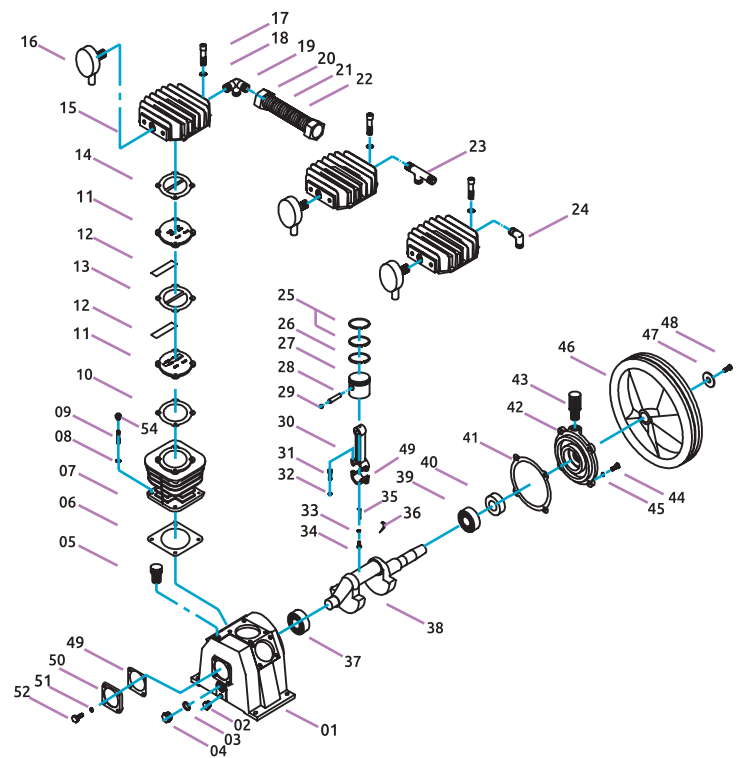

No. esquema	Código	Descripción	Precio
No. 01	14CAJACA005CH	Caja de aceite	\$1,421.00
No. 02/03/04	14MIRILL006CH	Mirilla de nivel de aceite	\$112.52
No. 05	14TAPAS-010CH	Tapón de depósito de aceite	\$93.96
No. 07	14CILIND003CH	Cilindro de cabezal	\$1,247.00
No. 10	14JUNTAS033CH	Junta de cabezal	\$76.56
No. 11	14BASE-002CH	Base de tapa	\$372.36
No. 12	14VALVUL001CH	Válvula	\$495.32
No. 14	14JUNTAS010CH	Junta de cabezal	\$141.52
No. 15	14CILIND018CH	Tapa de cilindro	\$494.16
No. 16	14FILTRO004CH	Filtro de aire	\$473.28
No. 20/21/22	14TUBO-006CH	Tubo de salida	\$186.76
No. 25	14ANILLO205CH	Anillo de pistón	\$198.36
No. 26	14ANILLO206CH	Anillo de pistón	\$63.80
No. 25/26/27/	14PISTON004CH	Pistón completo	\$726.16
28/29	14PISTON032CH	Pistón completo	\$498.80
No. 30/31/32/	14BIELAS009CH	Biela	\$372.36
33/34/35/49			
No. 38	14CIGUEN006CH	Cigüeñal	\$1,272.52
No. 42	14CILIND031CH	Tapa frontal	\$122.96
No. 46	14POLEAS036CH	Polea	\$1,570.64
No. 50	14TAPAS-018CH	Tapa trasera	\$122.96



Cabezal de compresora: 14CABEZA009CH / Número: DC1105TVC (Refacciones)

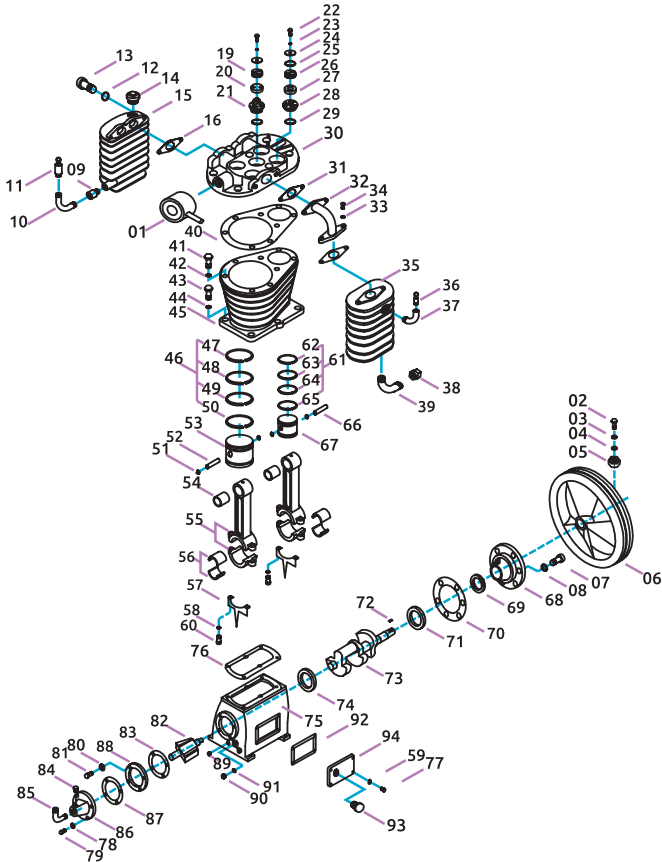

No. esquema	Código	Descripción	Precio
No. 01	14FILTRO005CH	Filtro de aceite	\$569.56
No. 14	14TAPAS-017CH	Tapón respiradero	\$453.56
No. 29	14JUNTAS029CH	Junta de cabezal	\$17.05
No. 30	14CILIND008CH	Tapa de cilindro	\$1,009.20
No. 32	14CODO-010CH	Codo	\$207.64
No. 39	14CODO-007CH	Codo	\$54.52
No. 46	14ANILLO213CH	Anillo de pistón	\$276.08
No. 46/47/48/ 49/50/51/ 52/53	14PISTON007CH	Pistón para cabezal	\$1,433.76
No. 54/55/56/57/58/60	14BIELAS019CH	Biela	\$397.88
No. 54/55/56/57/58/60	14BIELAS005CH	Biela	\$822.44
No. 61	14ANILLO214CH	Anillo de pistón	\$245.92
No. 61/62/63/64/65/66/67	14PISTON022CH	Pistón para cabezal	\$1,755.08
No. 68	14TAPAS-030CH	Tapa frontal	\$410.64
No. 70	14JUNTAS061CH	Junta de cabezal	\$68.44
No. 73	14CIGUEN005CH	Cigüeñal	\$1,871.08
No. 75	14CAJACA009CH	Caja de cabezal	\$2,120.48
No. 86	14TAPAS-029CH	Tapa trasera	\$486.04
No. 87	14JUNTAS030CH	Junta de cabezal	\$584.64

Cabezal de compresora: 14CABEZA029CH / Número: DC3120 (Refacciones)

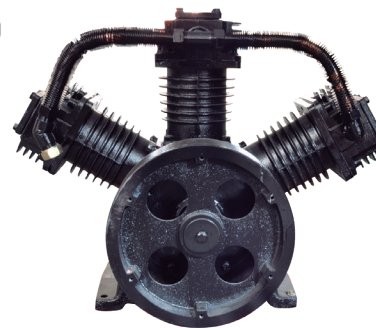
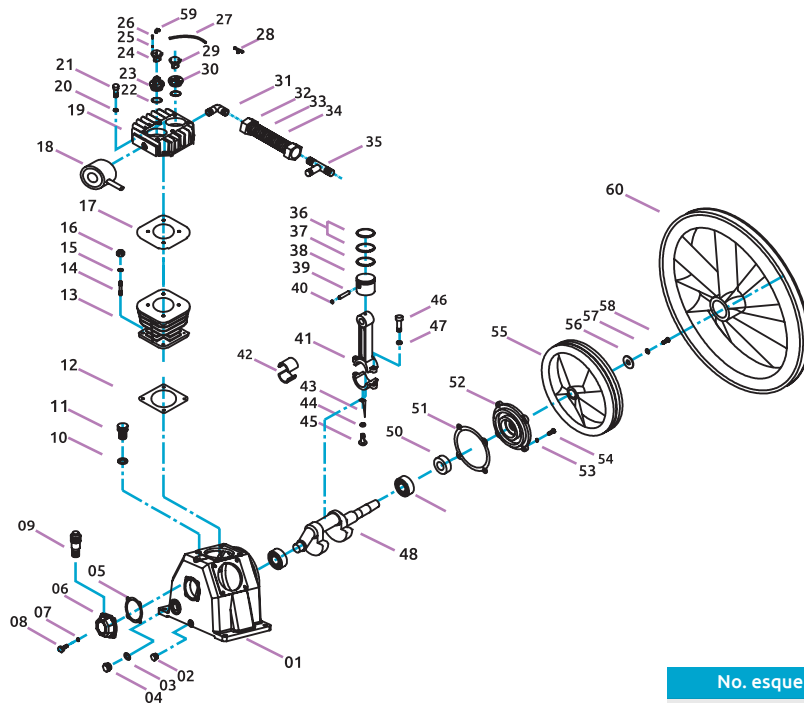

No. esquema	Código	Descripción	Precio
No. 05/12/17/51	14JUNTAS051CH	Juntas de cabezal	\$547.52
No. 18	14FILTRO001CH	Filtro de aire	\$584.64
No. 13	14CILIND032CH	Cilindro de cabezal	\$1,496.40
No. 23	14VALVUL075CH	Válvula	\$388.60
No. 36/67/38/39/40	14PISTON031CH	Pistón completo	\$1,034.72

Cabezal de compresora: 14CABEZA028CH / Número: DC2155T (Refacciones)

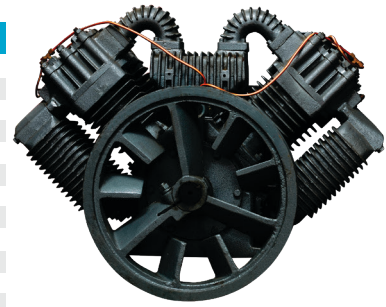

No. esquema	Código	Descripción	Precio
No. 03	14TAPAS-050CH	Tapa trasera	\$248.24
No. 04	14JUNTAS071CH	Junta de cabezal	\$211.12
No. 07/08/09	14MIRILL007CH	Mirilla de nivel de aceite	\$135.72
No. 17	14CIGUEN019CH	Cigüeñal	\$2,819.96
No. 20	14JUNTAS072CH	Junta de cabezal	\$211.12
No. 25	14POLEAS043CH	Polea	\$5,115.60
No. 34	14JUNTAS073CH	Junta de cilindro	\$136.88
No. 52	14CODO-012CH	Codo	\$211.12
No. 55	14VALVUL091CH	Válvula	\$785.32
No. 63	14CODO-014CH	Codo	\$1,121.72
No. 81	14ANILLO219CH	Anillo para pistón	\$372.36
No. 82	14ANILLO220CH	Anillo para pistón	\$410.64

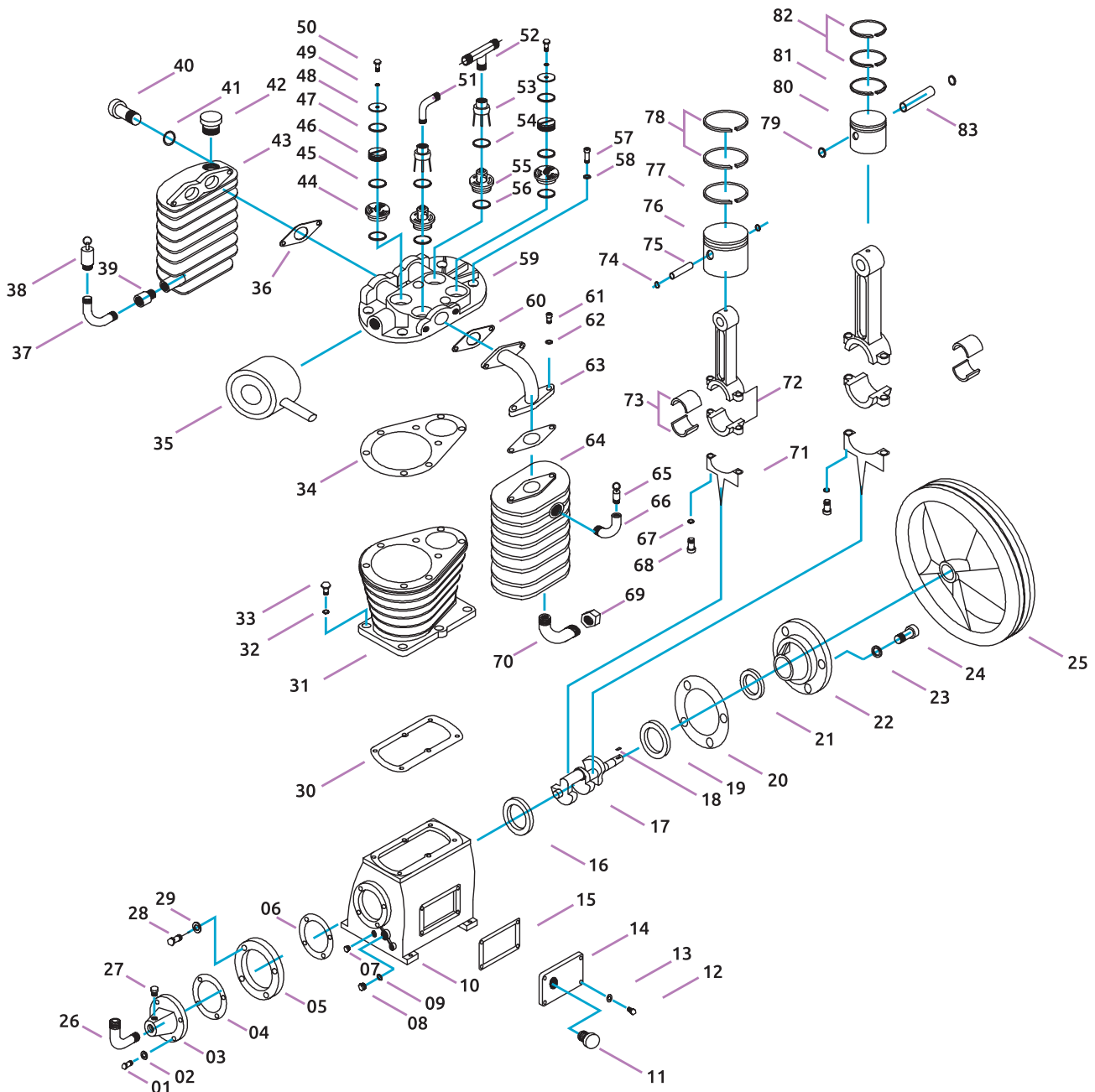

Cabezal de compresora: 14CABEZA021CH / Número: DC1105TB (Refacciones)

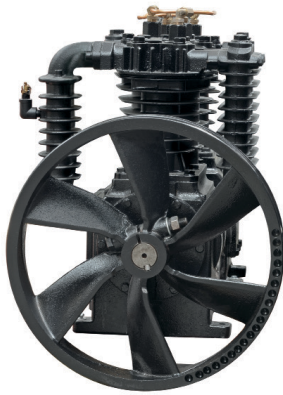

No. esquema	Código	Descripción	Precio
No. 01	14FILTRO005CH	FILTRO AIRE CABEZAL	\$569.56
No. 06	14POLEAS044CH	POLEA PARA CABEZAL	\$2,120.48
No. 70/76/83/87	14JUNTAS042CH	JUNTA PARA CABEZAL	\$52.20
No. 40	14JUNTAS018CH	JUNTA PARA CABEZAL	\$418.76
No. 22/23/24/25/26/27/28/29	14VALVUL097CH	VÁLVULA DE ADMISIÓN	\$203.00
No. 19/20/21	14VALVUL096CH	VÁLVULA DE ESCAPE	\$113.68
No.30	14CILIND013CH	TAPA DE CILINDRO DERECHA	\$1,496.40
No. 32	14CODO-003CH	CODO PARA CABEZAL	\$47.56
No. 39/37/10	14CODO-005CH	CODO PARA CABEZAL	\$93.96
No. 35	14ENFRI-001CH	ENFRIADOR PARA CABEZAL	\$735.44
No. 39/37/10	14CODO-001CH	CODO PARA CABEZAL	\$186.76
No. 46/47/48/49/50/51/52/53	14PISTON007CH	PISTÓN COMPLETO	\$1,433.76
No. 53	14PISTON036CH	PISTÓN 105MM	\$406.00
No. 67	14PISTON037CH	PISTÓN 55MM	\$290.00
No. 74	14TORNIL611CH	TORNILLO PARA CABEZAL	\$10.44
No. 75	14CAJACA014CH	CAJA ACEITE CABEZAL	\$2,495.16
No. 77	14CONECT071CH	CONECTOR DE SALIDA	\$235.48
No. 84	14TAPAS-024CH	TAPA RESPIRADERO	\$70.76
No. 91/90	14MIRILL007CH	MIRILLA NIVEL ACEITE	\$135.72
No. 94	14CONEX-100CH	CONEXIONES VÁLVULA	\$551.00
No. 94	14CILIND030CH	TAPA LATERAL	\$361.92

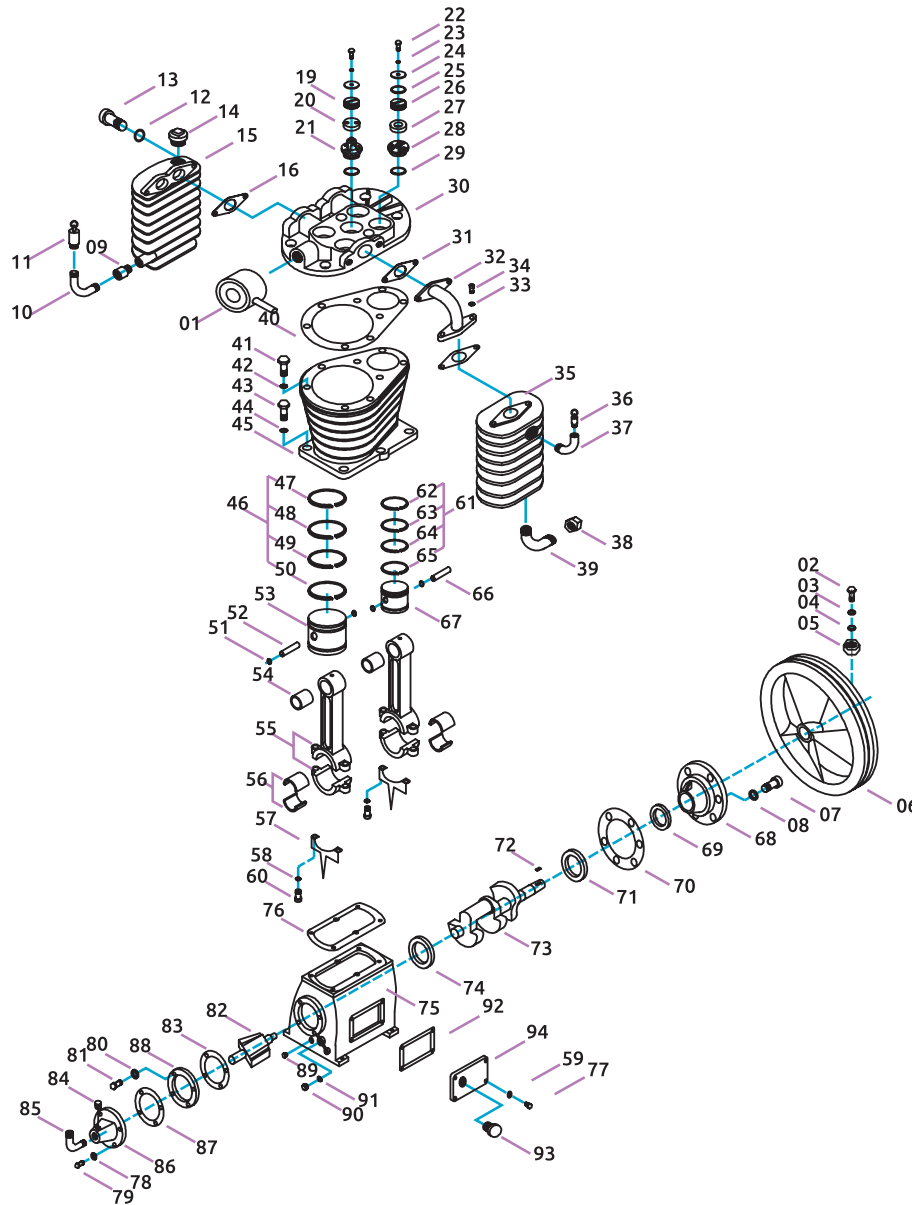

Cabezal de compresora: 14CABEZA027CH / Número: DC2090C (Refacciones)

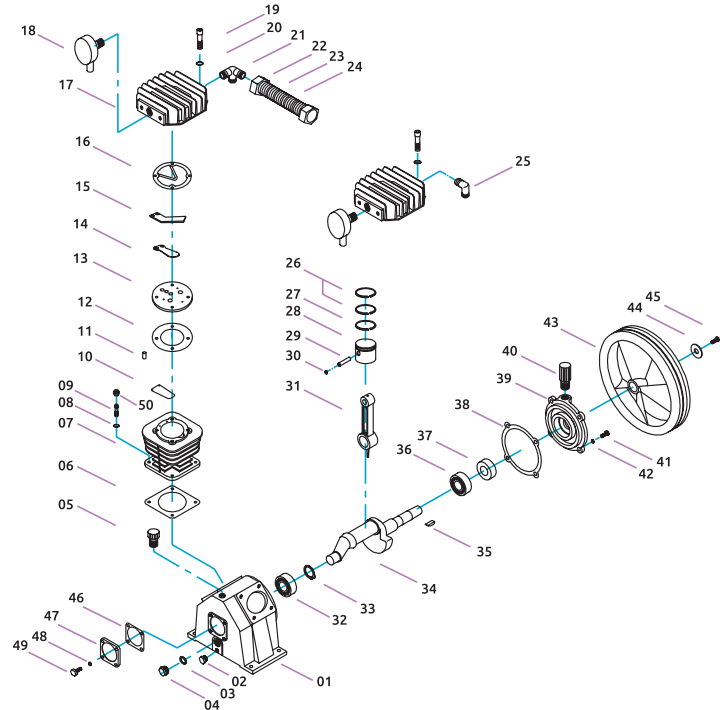
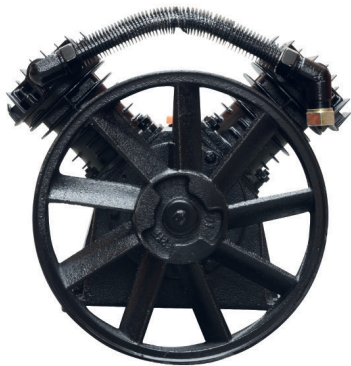

No. esquema	Código	Descripción	Precio
No. 01	14CAJACA013CH	Caja de aceite	\$44.08
No. 02	14TORNIL605CH	Tornillo para drenar	\$45.24
No. 05	14TAPAS-027CH	Tapa de caja de aceite	\$235.48
No. 06	14JUNTAS050CH	Junta de cabezal	\$67.28
No. 07	14CILIND023CH	Cilindro de cabezal	\$854.92
No. 12	14JUNTAS049CH	Juntas de cabezal	\$27.84
No. 13	14BASE-010CH	Base de tapa	\$404.84
No. 15	14VALVUL092CH	Válvula	\$323.64
No. 17	14CILIND024CH	Tapa de cilindro	\$860.72
No. 18	14FILTRO009CH	Filtro de aire	\$473.28
No. 25	14CODO--002CH	Codo	\$288.84
No. 26/27/28/29/30	14PISTON024CH	Pistón completo	\$698.32
No. 31	14BIELAS015CH	Bielas	\$323.64
No. 34	14CIGUEN014CH	Cigüeñal	\$1,073.00
No. 43	14POLEAS042CH	Polea	\$1,467.40
No. 47	14TAPAS-018CH	Tapa trasera	\$122.96

Cabezal de compresora: 14CABEZA026CH / Número: HS1155T (Refacciones)

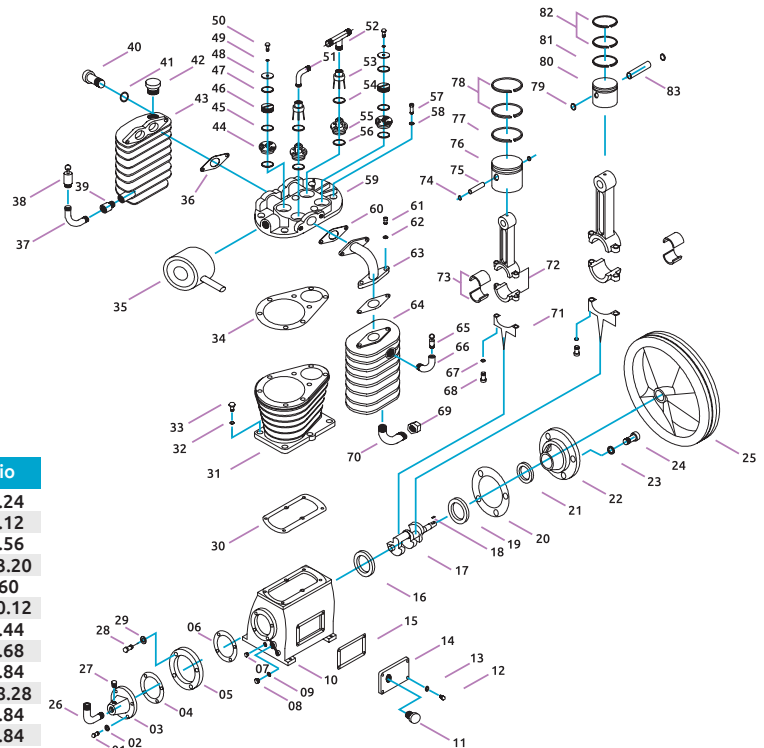

No. esquema	Código	Descripción	Precio
No. 03	14TAPAS-046CH	Tapa trasera	\$335.24
No. 04	14JUNTAS059CH	Junta de cabezal	\$211.12
No. 14	14TAPAS-039CH	Tapa lateral	\$685.56
No. 17	14CIGUEN015CH	Cigüeñal	\$2,633.20
No. 20	14JUNTAS066CH	Junta de cabezal	\$40.60
No. 22	14TAPAS-047CH	Tapa frontal	\$1,110.12
No. 31	14ENFRI-001CH	Cilindro para cabezal	\$735.44
No. 35	14FILTRO020CH	Filtro de aire	\$809.68
No. 72/73	14BIELAS016CH	Bielas	\$897.84
No. 74/75/76/77/78	14PISTON026CH	Pistón completo	\$1,198.28
No. 81	14ANILLO217CH	Anillo para pistón	\$259.84
No. 82	14ANILLO218CH	Anillo para pistón	\$259.84
No. 79/80/81/82/83	14PISTON027CH	Pistón completo	\$1,084.60
No. 44/45/46/47/48/48/49/50	14VALVUL047CH	Válvula de admisión/escape	\$5,863.80
No. 52/53/54/55/56	14VALVUL048CH	Válvula de admisión/escape	\$423.40



Cabezal de compresora: 14CABEZA013CH / Número: M2105 (Refacciones)

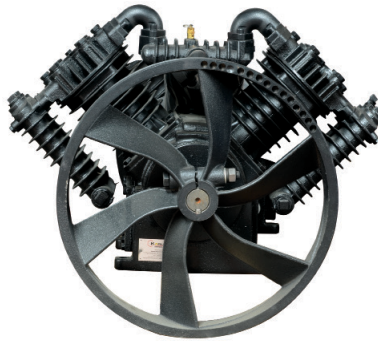

No. esquema	Código	Descripción	Precio
No. 01	14FILTRO009CH	Filtro de aire	\$473.28
No. 06	14POLEAS038CH	Polea	\$2,967.28
No. 10	14CODO-015CH	Codo	\$61.48
No. 17	14VALVUL079CH	Válvula de cabezal	\$621.76
No. 18	14ANILLO204CH	Anillo de tapón	\$-
No. 20	14CODO-008CH	Codo	\$90.48
No. 26	14TAPAS-033CH	Tapa de cabezal	\$174.00
No. 28	14TAPAS-034CH	Tapa de cabezal	\$349.16
No. 29	14JUNTAS031CH	Junta de cabezal	\$73.08
No. 30	14CILIND013CH	Tapa de cilindro	\$1,496.40
No. 30	14CILIND063CH	Tapa de cilindro izquierda	\$1,626.32
No. 32	14CODO-016CH	Codo	\$68.44
No. 45	14CILIND012CH	Cilindro de cabezal	\$2,382.64
No. 46/47/48/49/50	14ANILLO216CH	Anillos de pistón	\$310.88
No. 46/47/48/49/50/51/52/53	14PISTON007CH	Pistón completo	\$1,433.76
No. 54/55/56/57/58/59/60	14BIELAS006CH	Biela	\$930.32
No. 68	14TAPAS-032CH	Tapa frontal	\$523.16
No. 73	14CIGUEN018CH	Cigüeñal	\$1,600.80
No. 87	14JUNTAS032CH	Junta de cabezal	\$39.44
No. 90/91	14MIRILL007CH	Mirilla de nivel de aceite	\$135.72
No. 92	14JUNTAS063CH	Junta de cabezal	\$45.24

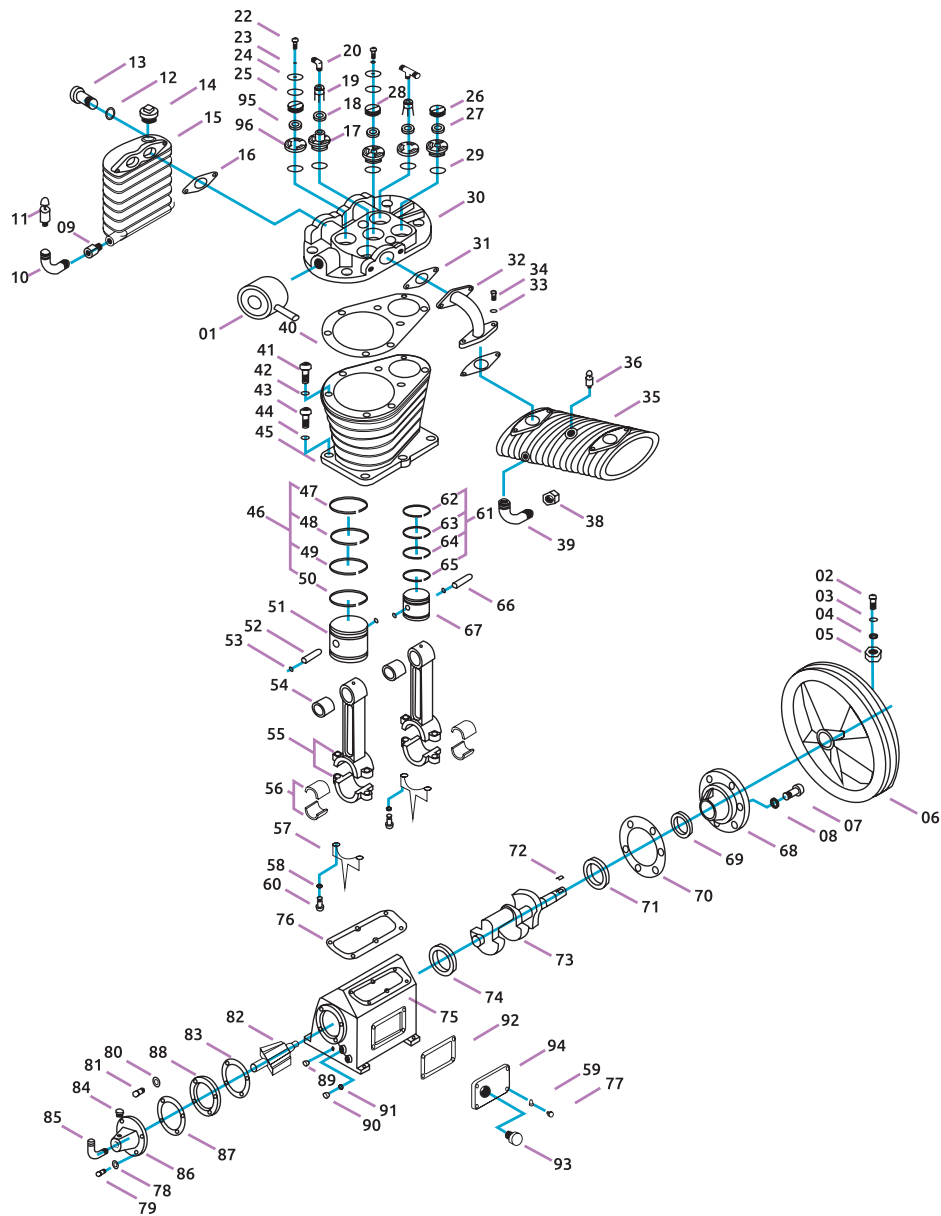



Para cabezal

Caja de aceite (monoblock)

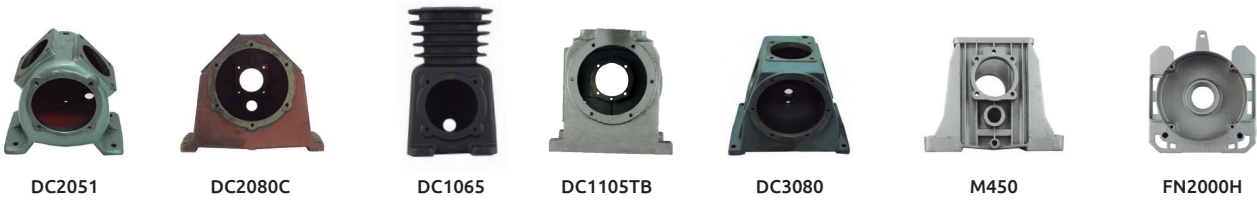

DC2051 DC2080C DC1065 DC1105TB DC3080 M450 FN2000H

Código	Modelo cabezal	Precio
14CAJACA001CH	DC1051-01	\$834.04
14CAJACA002CH	DC2051	\$1,110.12
14CAJACA004CH	DC2080C	\$1,371.12
14CAJACA005CH	DC3080	\$1,421.00
14CAJACA006CH	M450	\$748.20
14CAJACA007CH	FN2000H (NR.29)	\$748.20
14CAJACA009CH	DC1105TVC	\$2,120.48
14CAJACA010CH	DC1080	\$584.64
14CAJACA011CH	DC3065	\$1,171.60
14CAJACA013CH	DC2090C	\$44.08
14CAJACA014CH	DC1105TB(TX50C)	\$2,495.16
14CAJACA015CH	DC1065	\$560.28
14CAJACA018CH	DC2065	\$970.92



Unidad: 1 Pieza Master: 1 Pieza

Tapa para depósito de aceite del cabezal



Para cabezal



Código	Modelo cabezal	Precio
14TAPAS-027CH	DC2090C	\$235.48

Unidad: 1 Pieza Master: 1 Pieza

Tapa trasera



Para cabezal

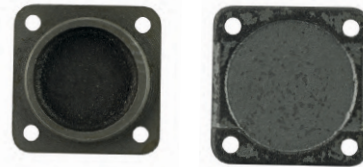

Código	Modelo cabezal	Precio
14TAPAS-018CH	DC3080/DC2080C DC2090C/DC3065	\$122.96

Unidad: 1 Pieza Master: 1 Pieza

Tapa trasera para motor



Para cabezal



Código	Modelo cabezal	Precio
14TAPAS-007CH	FN2000H (N°12)	\$174.00

Unidad: 1 Pieza Master: 1 Pieza

Plato para válvula de compresora



Para compresora



Código	Modelo cabezal	Precio
14BASE--001CH	DC1065	\$498.80

Unidad: 1 Juego con 2 piezas Master: 1 Juego

Base para tapa de compresora



Para compresora

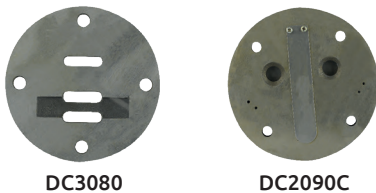

DC3080 DC2090C

Código	Modelo cabezal	Precio
14BASE--002CH	DC3080	\$372.36
14BASE--004CH	DC2090C	\$211.12

Unidad: 1 Pieza Master: 1 Pieza

Tapa delantera de la caja engranes



Para cabezal



Código	Modelo cabezal	Precio
14TAPAS-016CH	FN2000H (NR.20)	\$179.80

Unidad: 1 Pieza Master: 1 Pieza



Tapa para cabeza del cilindro



Código	Modelo cabezal	Precio
14CILIND004CH	DC1051 entrada 11mm	\$621.76
14CILIND005CH	DC2080	\$573.04
14CILIND006CH	DC2080C	\$584.64
14CILIND007CC	DC2051 (105mm) aluminio	\$535.92
14CILIND007CH	DC2051 entrada 18mm	\$510.40
14CILIND008CH	DC1105TVC 55mm	\$1,009.20
14CILIND011CH	DC1065	\$696.00
14CILIND013CH	M2105	\$1,496.40
14CILIND063CH	M2105/DC2155T	\$1,626.32
14CILIND015CH	M450	\$410.64
14CILIND018CH	DC3080	\$494.16
14CILIND019CH	DC1080	\$597.40
14CILIND020CH	DC3065	\$349.16
14CILIND022CH	DC1105TVC 105mm	\$997.60
14CILIND024CH	DC2090C	\$860.72

Unidad: 1 Pieza Master: 1 Pieza

Cilindro para cabezal



Código	Modelo cabezal	Precio
14CILIND001CH	DC2051	\$298.12
14CILIND003CH	DC2080C/DC3080	\$1,247.00
14CILIND012CH	M2105	\$2,382.64
14CILIND017CH	M450	\$498.80
14CILIND021CH	DC2065	\$621.76
14CILIND023CH	DC2090C	\$854.92
14CILIND009CH	FN2000H/FN2050H (NO.01)	\$323.64

Unidad: 1 Pieza Master: 1 Pieza

Filtro de aire



Código	Modelo cabezal	Precio
14FILTRO002CH	DC1051/DC1065/DC2051/2065	\$155.44
14FILTRO004CH	DC1080/DC2080C/3065/3080	\$473.28
14FILTRO005CH	DC1105TVC/ DC1105TB(TX50C)	\$569.56
14FILTRO009CH	M-2105/DC2090	\$473.28
14FILTRO014CH	DC2065Z	\$249.40
14FILTRO022CH	FIL-1	\$78.88
14FILTRO023CH	FIL-3	\$190.24
14FILTRO024CH	FIL-6	\$190.24
14FILTRO025CH	FIL-8	\$95.12
14FILTRO026CH	XA-9	\$127.60

Unidad: 1 Pieza Master: 1 Pieza

Filtro de aire

Características:
• Para compresoras de 5 y 10 HP y 14CABEAZA029CH

Para cabezal

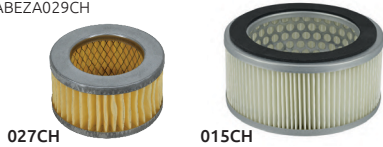
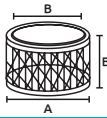

CAJA

Código	Modelo cabezal	Medidas (mm)			Precio
		A	B	C	
14FILTRO015CH	FV1669	109	75	51	\$165.88
14FILTRO027CH		66	41.5	35.6	\$272.60

Unidad: 1 Pieza Master: 1 Pieza

Válvula para tapa compresora

Para compresora

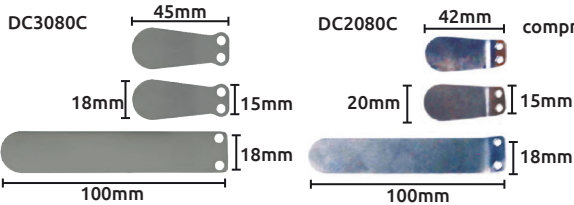

Código	Modelo del cabezal	Material	Precio
14VALVUL001CH	DC3080C	Metal	\$495.32
14VALVUL036CH	DC2080C		\$512.72

Unidad: Juego con 3 piezas Master: 1 Juego

Válvula para tapa de cabezal

Características:
• Juego completo.

Para cabezal



Código	Modelo cabezal	Precio
14VALVUL054CH	DC2155T	\$1,160.00

Unidad: 1 Juego Master: 1 Juego

Mirilla para nivel de aceite



Código	Modelo cabezal	Precio
14MIRILL002CH	DC1051/DC1065/DC2051	\$85.84
14MIRILL006CH	DC1080/DC2080/DC3080	\$112.52
14MIRILL007CH	M2105/DC1105TB/DC2155T-1/T1155	\$135.72
14MIRILL008CH	DC1105/DC2105/DC1155	\$91.64

Unidad: 1 Pieza Master: 1 Pieza

Polea para compresora

C: Interior de la polea donde va la banda
B: Ancho de la polea

Para compresora

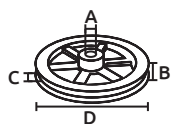

Código	Modelo cabezal	Medidas (cm)				Precio
		A	B	C	D	
14POLEAS041CH	DC1065	1.9	2.3	1	19.5	\$569.56

Unidad: 1 pieza Master: 1 pieza

Válvula para tapa de compresora

Para compresora



Código	Modelo cabezal	Precio
14VALVUL035CH	DC1051	\$140.36

Unidad: 1 Juego con 2 piezas Master: 20 Juegos

Válvula para tapa compresora

Características:
• Metálicas

Para compresora



Código	Modelo cabezal	Precio
14VALVUL040CH	DC1065/DC2051	\$148.48

Unidad: 1 Par Master: 20 pares.

Válvula de disco

Características:
• Para compresora EVANS.
• Fabricadas con fleje templado de primera calidad.
• Método de fabricación troquelado.
• Espesor de fleje: 0.7mm.

Para compresora

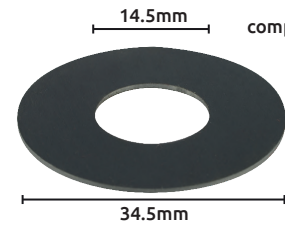

Código	Número	Precio
14VALVUL093SM	SH10	\$132.07

Unidad: 1 Pieza Master: 1 Pieza

Cuña semi-circular para polea

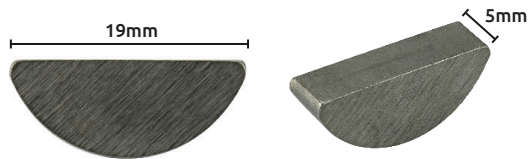

Código	Modelo cabezal	Precio
14CUNAS-015CH	DC1080	\$69.60

Unidad: 1 Pieza Master: 10 Piezas

Polea para compresora

C: Interior de la polea donde va la banda
B: Ancho de la polea

Para compresora

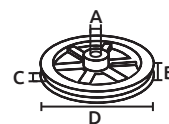

Código	Modelo cabezal	Medidas (cm)				Precio
		A	B	C	D	
14POLEAS039CH	DC2065	2.2	3.4	1	26.5	\$640.32

Unidad: 1 pieza Master: 1 pieza



Polea para compresora

C: Interior de la polea donde va la banda
B: Ancho de la polea

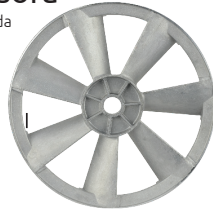
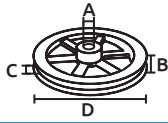

Para compresora

Código	Modelo cabezal	Medidas (cm)				Precio
		A	B	C	D	
14POLEAS045CH	DC2065Z	2.3	3.2	1.3	27	\$609.00

Unidad: 1 pieza Master: 1 pieza

Polea para compresora

C: Interior de la polea donde va la banda
B: Ancho de la polea

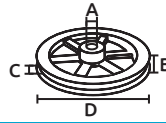

Para compresora

Código	Modelo cabezal	Medidas (cm)				Precio
		A	B	C	D	
14POLEAS036CH	DC3080	2.9	4.6	3.6	1.5	\$1,570.64

Unidad: 1 pieza Master: 1 pieza

Polea para compresora

C: Interior de la polea donde va la banda
B: Ancho de la polea

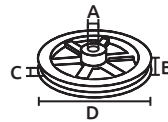

Para compresora

Código	Modelo cabezal	Medidas (cm)				Precio
		A	B	C	D	
14POLEAS042CH	DC2090C	3.5	4.7	1.6	36.2	\$1,467.40

Unidad: 1 pieza Master: 1 pieza

Polea para compresora

C: Interior de la polea donde va la banda
B: Ancho de la polea

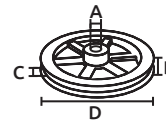

Para compresora

Código	Modelo cabezal	Medidas (cm)				Precio
		A	B	C	D	
14POLEAS038CH	M-2105	3.9	7.3	1.4	48	\$2,967.28

Unidad: 1 pieza Master: 1 pieza

Polea para compresora

Características:
Polea para 4 bandas
C: Interior de la polea donde va la banda
B: Ancho de la polea

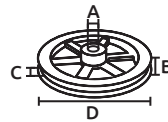

Para compresora

Código	Modelo cabezal	Medidas (cm)				Precio
		A	B	C	D	
14POLEAS043CH	DC1080	5.5	8.5	1.1	51	\$5,115.60

Unidad: 1 pieza Master: 1 pieza

Polea para compresora

C: Interior de la polea donde va la banda
B: Ancho de la polea



Para compresora

Código	Modelo cabezal	Medidas (cm)				Precio
		A	B	C	D	
14POLEAS029CH	DC2051	1.9	3.4	1	27	\$870.00
14POLEAS030CH	DC1051/DC1065	1.8	2.4	1	15	\$610.16
14POLEAS032CH	DC2080C	2.6	4.0	1.5	29	\$1,134.48
14POLEAS033CH	DC1080	3.7	7.2	1.5	43	\$1,197.12

Unidad: 1 pieza Master: 1 pieza

Polea para compresora

C: Interior de la polea donde va la banda
B: Ancho de la polea

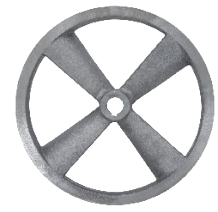
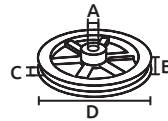

Para compresora

Código	Modelo cabezal	Medidas (cm)				Precio
		A	B	C	D	
14POLEAS049CH	DC2080C	2.3	3.3	1.3	26.5	\$1,233.08

Unidad: 1 pieza Master: 1 pieza

Tornillo para drenar



775CH



605CH

Código	Modelo cabezal	Precio
14TORNIL605CH	DC2090C	\$45.24
14TORNIL775CH	DC1080	\$54.52

Unidad: 1 pieza Master: 1 pieza

Codo para cabezal



001CH



002CH



199CH

PRODUCTO NUEVO

Para cabezal

Código	Modelo cabezal	Conexión	Precio
14CODO-001CH	TX50		\$186.76
14CODO-002CH	DC2090C		\$288.84
14CONEX-199CH	Genérico para multimarcas	3/8" x 3/8" NPT	\$27.84

Unidad: 1 pieza Master: 1 pieza

Conexión tipo "T" para cabezal

Para cabezal



024CH

Código	Modelo cabezal	Precio
14CONEX-024CH	DC3065	\$363.08

Unidad: 1 pieza Master: 1 pieza

Biela para cabezal



Para cabezal

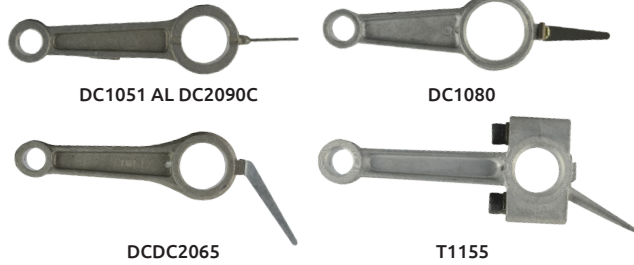

Código	Modelo cabezal	Precio
14BIELAS001CH	DC1051	\$323.64
14BIELAS003CH	DC2080C	\$460.52
14BIELAS004CH	DC2051	\$235.48
14BIELAS005CH	DC1105TVC	\$822.44
14BIELAS006CH	M2105	\$930.32
14BIELAS007CH	M450	\$185.60
14BIELAS009CH	DC3080	\$372.36
14BIELAS010CH	DC1065	\$323.64
14BIELAS015CH	DC2090C	\$323.64
14BIELAS012CH	DC1080	\$366.56
14BIELAS014CH	DCDC2065	\$518.52
14BIELAS016CH	T1155	\$897.84

Unidad: 1 pieza Master: 1 pieza

Cigüeñal para cabezal



Para cabezal



Código	Modelo cabezal	Precio
14CIGUEN001CH	DC1051/DC1080	\$312.04
14CIGUEN004CH	DC2051	\$660.04
*14CIGUEN005CH	DC1105TVC	\$1,871.08
14CIGUEN006CH	DC3080	\$1,272.52
14CIGUEN009CH	M450	\$372.36
14CIGUEN011CH	DC3065	\$758.64
14CIGUEN013CH	DC2065	\$573.04
14CIGUEN014CH	DC2090C	\$1,073.00
14CIGUEN015CH	T1155	\$2,633.20
14CIGUEN017CH	DC1080	\$698.32
14CIGUEN018CH	M2105	\$1,600.80
14CIGUEN019CH	DC2155T	\$2,819.96

Unidad: 1 pieza Master: 1 pieza

Pistones para cabezal



Para cabezal



Unidad bloque 1: 1 juego con 1 pistón, 1 perno, 1 juego de anillos, 1 juego de o´ring
 Unidad bloque 2: 1 juego con 1 pistón, 1 perno, 1 juego de anillos
 Unidad bloque 3: 1 juego con 1 pistón, 1 perno, 1 juego de o´ring
 Unidad bloque 4: 1 pieza (1 pistón)

Código	Modelo cabezal	Medidas (mm)		Precio
		D	L	
1 14PISTON004CH	DC1080/2080/3080	80	64	\$726.16
14PISTON007CH	M2105/DC1105/TX50C	105	80	\$1,433.76
14PISTON022CH	DC1105/M2105/TX50	64	90	\$1,755.08
2 14PISTON001CH	DC1051/2051	50	50	\$560.28
14PISTON014CH	DC1065/2065/3065/M450	66	50	\$544.04
14PISTON024CH	DC2090C	90	66	\$698.32
3 14PISTON035CH		80	62	\$583.48
4 14PISTON026CH	T1155	155	102	\$1,198.28
14PISTON027CH	T1155	82	102	\$1,084.60
14PISTON024HH	DC2090C	90	66	\$441.96

Tubo o salida de cabezal



Para cabezal



Código	Modelo cabezal	Precio
14TUBO-006CH	DC3080	\$186.76
14TUBO-007CH	DC2051	\$189.08
14TUBO-008CH	DC1105TVC	\$2,206.32
14TUBO-009CH	DC3065	\$346.84
14TUBO-010CH	DC2080C	\$647.28
14TUBO-011CH	DC2065	\$285.36

Unidad: 1 pieza Master: 1 pieza

Rodamiento cigüeñal para compresora



Para compresora



Código	Número	Modelo cabezal	Medidas (mm)			Precio
			D	d	A	
14TB106004000	TB10-6004	1051	47	2.2	15	\$150.80
14TB106204000	TB10-6204	DC2051	47	19.8	14	\$186.76
14TB106205000	TB10-6205		52	24.7	15	\$145.00

Unidad: 1 pieza Master: 1 pieza



Tapón para depósito aceite



Código	Modelo cabezal	Precio
14TAPAS-001CH	DC1051/DC1065/DC2051	\$58.00
14TAPAS-010CH	DC2080/3080 (TB-50F)	\$93.96
14TAPAS-025CH	DC2065	\$63.80

Unidad: 1 pieza Master: 1 pieza

Tapa para respiradero



Código	Modelo cabezal	Material	Precio
14TAPAS-017CH	DC1105TVC	Metálico	\$453.56
14TAPAS-022CH	DC3065	Plástico	\$126.44
14TAPAS-024CH	DC1080/2055/2065/3065	Plástico	\$70.76
14TAPAS-031CH	DC2065Z	Plástico	\$89.32
14TAPAS-053CH	DC2051	Plástico	\$227.36

Unidad: 1 pieza Master: 1 pieza

Junta para cabezal

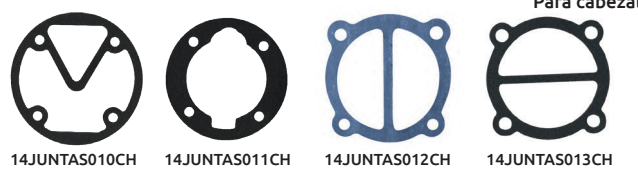

Código	Modelo cabezal	Características	Precio
14JUNTA5010CH	DC3080C	• Junta para tapa de cabeza	\$141.52
14JUNTA5011CH	DC2080C	• Junta de válvula	\$141.52
14JUNTA5012CH	DC1065A	• Junta de válvula • Material: Aluminio.	\$67.28
14JUNTA5013CH	DC1065A	• Junta cabeza de cilindro • Material: Asbesto con alma de aluminio.	\$118.32

Unidad: 1 pieza Master: 10 piezas

Conexión para cabezal

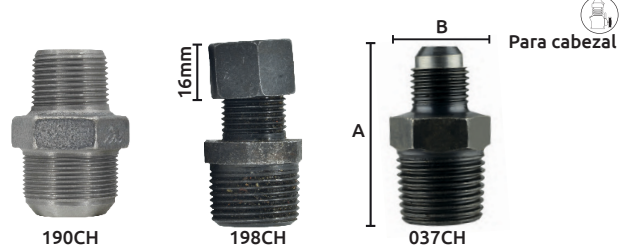

Código	Medidas (mm)		Modelo cabezal	Precio
	A	B		
14CONEX-190CH	58	35	TX50	\$135.72
14CONEX-198CH	43	26	DC1080	\$247.08
14VALVUL037CH	34	21	DC1065	\$325.96

Unidad: 1 pieza Master: 1 pieza

Interruptor de presión (Presostatos)

Características:
• Conexión de 1 Vía.
• Contactor de plata.
* Sin válvula de alivio.
115V/60HZ



Código	Número	Caballos de fuerza (HP)			Calibración de fábrica ON OFF	Precio
		1 Fase (Monofásico) 115 V	230 V	2 Fases 230 V		
14PRESOS004CH	PC5	1.5	2	2	20 - 40	\$209.96
* 14PRESOS006CH	PC5	1.5	2	2	50 - 80	\$218.08

Unidad: 1 pieza Master: 1 pieza

Interruptor de presión (Presostatos)

Características:
• Conexión de 1 Vía.
• Monofásico
• Contactor de plata
110 V/60 Hz



Código	Número	HP	KW	Ajuste de presión	Rango de presión	Precio
14PRESOS023CH		1/2	0.37	30-50 PSI		\$161.24

Unidad: 1 pieza Master: 1 pieza

Interruptor de presión (Presostatos)

Características:
• Conexión de 1 Vía
• Contactor de plata
• Con palanca de recorte
• Con válvula de alivio
115V/60HZ

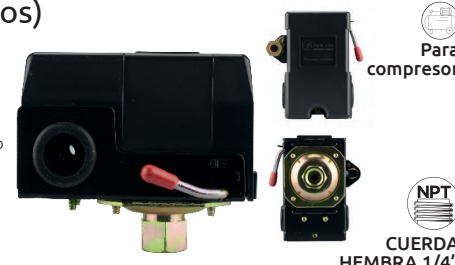

Código	Número	Caballos de fuerza (HP)			Calibración de fábrica ON OFF	Precio
		1 Fase (Monofásico) 115 V	230 V	2 Fases 230 V		
14PRESOS005CH	PC6	1.5	2	2	50 - 80	\$222.72

Unidad: 1 pieza Master: 1 pieza

Interruptor de presión (Presostatos)

Características:
• Conexión de 4 Vías.
• Contactor de plata
• Con palanca de corte.
115V/60HZ



Código	Número	Caballos de fuerza (HP)			Calibración de fábrica ON OFF	Precio
		1 Fase (Monofásico) 115 V	230 V	2 Fases 230 V		
14PRESOS007CH	PC6	1.5	3	5	50 - 80	\$237.80
14PRESOS008CH	PC6	1.5	3	2	90 - 125	\$237.80
14PRESOS009CH	PC6			5	115 - 150	\$237.80

Unidad: 1 pieza Master: 1 pieza

No exceder de 175 PSI

Interruptor de presión (Presostatos)



- Características:
- Conexión de 1 Vía
 - Contactor de plata
 - Con válvula de alivio 115V/60HZ



CUERDA HEMBRA 1/4"



Código	Número	Caballos de Fuerza (HP)		Calibración de fabrica	Precio
		1 Fase (Monofásico) 115 V	2 Fases 230 V		
14PRESOS026CH	PC-7			ON OFF	70 - 100 \$179.80

Unidad: 1 Pieza Master: 1 Pieza

Interruptor de presión (Presostatos)



- Características:
- Conexión de 4 Vías
 - Contactor de plata
 - Con válvula de alivio 115V/60HZ



CUERDA HEMBRA 1/4"



Código	Número	Caballos de fuerza (HP)		Calibración de fabrica	Precio
		1 Fase (Monofásico) 115 V	2 Fases 230 V		
14PRESOS010CH	PC-7			ON OFF	70 - 100 \$183.28

Unidad: 1 Pieza Master: 1 Pieza

Interruptor de presión para aire y agua



- Características:
- Una vía
 - Bifásico
 - Contactor de plata 220 V/60 Hz



CUERDA MACHO 1/4"



Código	Número	HP	KW	Ajuste de presión		Rango de presión	Precio
				120-175 PSI	50.7-181 PSI		
14PRESOS025CH	PC-20	1	0.75				\$437.32

Unidad: 1 Pieza Master: 1 Pieza

Interruptor hidroneumático



- Características:
- Voltaje 110 V
 - Frecuencia 60 Hz
 - Una vía
 - Monofásico
 - Contactor de plata



CUERDA MACHO 1/4"



Código	Número	HP	KW	Ajuste de presión		Rango de presión	Precio
				20-40 PSI	7.25-43.5 PSI		
14PRESOS024CH	PC3A	1	0.75				\$191.40

Unidad: 1 Pieza Master: 1 Pieza

Manómetro acero inoxidable con glicerina

- Características:
- Caja de acero inoxidable
 - Micas no intercambiables
 - Tolerancia: ± 3%
 - Color de escala: rojo y negro



Código	Número	Lbs/pulg2 (PSI)	100xkPa	Diámetro de la carátula	Conexión	Precio
14MANOME070CH		0-100	0-700	2.2" 56 mm	Acero Inoxidable	\$1,280.64
14MANOME073CH		0-300	0-2000	2.2" 56 mm		\$1,280.64
14MANOME071CH		0-160	0-1100	2.2" 56 mm	Latón	\$299.28
14MANOME072CH		0-200	0-1400	2.2" 56 mm		\$299.28
14MANOME011CW	G60-2.5	0-60	0-4	2.5" 63mm	Acero Inoxidable	\$394.40
14MANOME012CH	G100-2.5	0-100	0-7	2.5" 63mm		\$394.40
14MANOME013CW	G160-2.5	0-160	0-11	2.5" 63mm		\$394.40
14MANOME014CW	G200-2.5	0-200	0-14	2.5" 63mm		\$394.40
14MANOME074CH*	G200-2.5	0-200	0-14	2.5" 63mm		\$394.40
14MANOME015CW	G300-2.5	0-300	0-20	2.5" 63mm		\$394.40
14MANOME075CH*	G300-2.5	0-300	0-20	2.5" 63mm		\$394.40
14MANOME008CW	G1000-2.5	0-1000	0-70	2.5" 63mm		\$394.40
14MANOME021CH	G2000-2.5	0-2000	0-138	2.5" 63mm		\$394.40
14MANOME015CH	G3000-2.5	0-3000	0-210	2.5" 63mm		\$394.40
14MANOME022CH	G4000-2.5	0-4000	0-276	2.5" 63mm		\$394.40
14MANOME010CW	G5000-2.5	0-5000	0-350	2.5" 63mm		\$394.40
14MANOME023CH	G6000-2.5	0-6000	0-414	2.5" 63mm		\$394.40
14MANOME024CH	G7500-2.5	0-7500	0-517	2.5" 63mm		\$394.40
14MANOME078CH	G9500-2.5	0-9500	0-650	2.5" 63mm		\$394.40

Unidad: 1 Pieza Master: 50 Piezas



- *CONEXIÓN TRASERA
- CARÁTULA DE VIDRIO
- MUCHA VIBRACIÓN
- CON GLICERINA
- CUERDA MACHO 1/4"

Manómetro de plástico

- Características:
- Cuerpo de plástico

Código	Medidas de peso Diámetro	Escala		Precio
		Lbs/pulg2 (PSI)	100xkPa	
14MANOME076LT*	1.5"	0-145	0-10	\$88.74
14MANOME077LT	2"	0-160	0-11	\$88.74

Unidad: 1 Pieza Master: 1 Pieza.



CARÁTULA DE PLÁSTICO





Manómetros

- Características:
- Tolerancia: ± 3%.
 - Color de escala: rojo y negro.



*CUERDA MACHO 1/8"



CUERDA MACHO 1/4"



\$ OFERTA ESPECIAL

Código	Número	Escala		Diámetro de la carátula	Caja	Master (Piezas)	Precio
		Lbs/pulg ² (PSI)	100xkPa				
*14MANOME079CH	160-1.5	0-160		1 1/2" 38.1mm	Metal negro	100	\$117.16
*14MANOME080CH	200-1.5	0-200					\$117.16
14MANOME009CW	60-2	0-60	0-4	2" 50mm	Metal negro	10	\$122.96
14MANOME001CH	100-2	0-100	0-7			\$122.96	
14MANOME002DI	160-2	0-160	0-11			\$122.96	
14MANOME003CH	180-2	0-180	0-13			\$122.96	
14MANOME004CW	200-2	0-200	0-14			\$122.96	
14MANOME016CH	300-2	0-300	0-21			\$122.96	
14MANOME017CH	600-2	0-600	0-42			\$122.96	
14MANOME044CH	400-2	0-400				\$143.84	
14MANOME045CH	4000-2	0-4000		\$143.84			
14MANOME028CH	60-35	0-60	0-4	3.5" 89 mm	Metal negro	100	\$266.80
14MANOME029CH	100-35	0-100	0-7			\$266.80	
14MANOME030CH	160-35	0-160	0-11			\$266.80	
14MANOME031CH	200-35	0-200	0-14			\$266.80	
14MANOME035CH	60-40	0-60	0-4	4.0" 101.6mm	Metal negro	100	\$351.48
14MANOME036CH	100-40	0-100	0-7			\$351.48	
14MANOME037CH	160-40	0-160	0-11			\$351.48	
14MANOME038CH	200-40	0-200	0-14			\$351.48	

Unidad: 1 Pieza



CUERDA MACHO 1/4"



\$ OFERTA ESPECIAL

Código	Número	Escala		Diámetro de la carátula	Caja	Master (Piezas)	Precio
		Lbs/pulg ² (PSI)	100xkPa				
14MANOME019CH	C100-2	0-100	0-7	2" 50mm	Metal, cromada	100	\$160.08
14MANOME020CH	C160-2	0-160	0-11				\$160.08

Unidad: 1 Pieza



*CONEXIÓN TRASERA



CUERDA MACHO 1/4"



\$ OFERTA ESPECIAL

Código	Número	Escala		Diámetro de la carátula	Caja	Master (Piezas)	Precio
		Lbs/pulg ² (PSI)	100xkPa				
14MANOME049CH	60-2B	0-60	0-4	2" 50.8mm	Metal, negro	50	\$143.84
14MANOME046CH	100-2B	0-100	0-7			\$143.84	
14MANOME047CH	160-2B	0-160	0-11			\$143.84	
14MANOME050CH	180-2B	0-180	0-12			\$143.84	
14MANOME048CH	200-2B	0-200	0-14			\$143.84	
14MANOME051CH	300-2B	0-300	0-20			\$143.84	

Unidad: 1 Pieza



CUERDA MACHO 1/4"



Código	Número	Escala		Diámetro de la carátula	Caja	Master (Piezas)	Precio
		Lbs/pulg ² (PSI)	100xkPa				
14MANOME041CH	IX100-40	0-100	0-7	4.5" 114.3mm	Acero inoxidable	100	\$432.68
14MANOME042CH	IX160-40	0-160	0-11			\$432.68	
14MANOME043CH	IX200-40	0-200	0-14			\$432.68	

Unidad: 1 Pieza

Vacuómetro -30 INHG 2"

- Características:
- Tubo Bourdon de bronce fosforado
 - Escala dual -30 inHg (-76 cmHg)



Para equipos de ordeña y bombas de vacío



CUERDA MACHO 1/4"



Código	Número	Diámetro de la carátula	Carátula	Conexión	Precio
14MANOME081CH	V-30G	2" 50mm	Con glicerina	Latón	\$222.72
14MANOME082CH	V-30	2" 50mm	Sin glicerina	Latón	\$125.28

Unidad: 1 Pieza. Master: 1 Pieza.

NOVIEMBRE 2024

Válvulas check modelo "K" serie 100

- Características:
- Cuerpo de latón.
 - Resorte de acero.
 - Sello antiadherente.

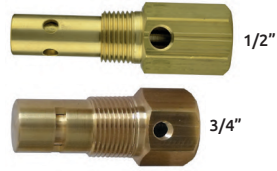

HEMBA- TEMPERATURA PRESIÓN
MACHO 200°C 200 PSI

Código	Número	Medidas		Precio
		Tubería	Tanque	
14VALVUL055SM	K-101	1/2"	1/2"	\$476.76
14VALVUL056SM	K-102	3/4"	3/4"	\$656.56
14VALVUL057SM	K103-A	3/4"	1.0"	\$953.52
14VALVUL059SM	K-104	3/4"	1.1/4"	\$1,669.24
14VALVUL058SM	K-105	3/4"	1.1/2"	\$1,943.99

Unidad: 1 Pieza. Master: 1 Pieza.

Válvulas check modelo "IR" serie 200

- Características:
- Cuerpo de latón.
 - Resorte de acero.
 - Sello antiadherente.



HEMBA-MACHO

TEMPERATURA 230°C
PRESIÓN 200 PSI

Código	Número	Medidas		Precio
		Tubería	Tanque	
14VALVUL068SM	IR201-A	5/8"	3/4"	\$656.50
14VALVUL067SM	IR201-C	3/4"	3/4"	\$656.56

Unidad: 1 Pieza. Master: 1 Pieza.

Válvula check para compresor

- Características:
- Cuerpo de bronce.

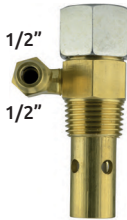

TEMPERATURA 72 PSI

Código	Número	Cuerda	Precio
14VALVUL028CH	1004A	1/2" x 1/2"	\$320.16

Unidad: 1 Pieza. Master: 1 Pieza.

Válvula check para compresor

- Características:
- Cuerpo de bronce

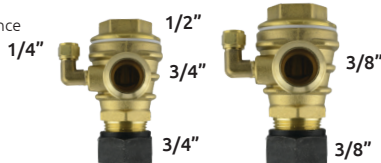

TEMPERATURA 72 PSI

Código	Número	Cuerda	Precio
14VALVUL127CH	S/N	1/2" x 3/8"	\$945.40
14VALVUL030CH	1006	3/4" x 3/4"	\$991.80

Unidad: 1 Pieza. Master: 1 Pieza.

Niple doble macho

- Características:
- Material latón
 - Cuerda NPT

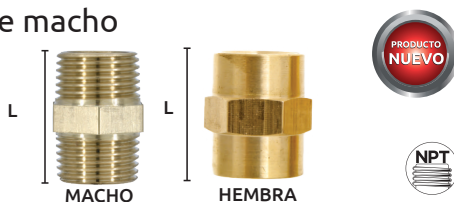

PRODUCTO NUEVO
NPT

Código	Tipo	Medidas		Precio
		Tubería	L	
14CONEX-200CH	macho	3/8"	1"	\$18.11
14CONEX-201CH	macho	1/4"	1"	\$16.68
14CONEX-202CH	hembra	3/8"	1"	\$18.11
14CONEX-203CH	hembra	1/4"	1"	\$16.68

Unidad: 1 pieza. Master: 1 pieza.

Válvulas check modelo "EVANS" serie T

- Características:
- Con tuercas barril
 - Cuerpo de latón
 - Resorte de acero
 - Sello antiadherente

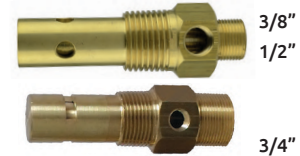

HEMBA- TEMPERATURA PRESIÓN
MACHO 230°C 200 PSI

Código	Número	Medidas		Precio
		Tubería	Tanque	
14VALVUL062SM	T 3/8	3/8"	1/2"	\$476.76
14VALVUL063SM	T 1/2	1/2"	1/2"	\$476.76
14VALVUL064SM	T 3/4	3/4"	3/4"	\$788.63

Unidad: 1 Pieza. Master: 1 Pieza.

Válvulas check modelo "J" serie 300

- Características:
- Conexión a tuerca de campana.
 - Cuerpo de latón.
 - Resorte de acero.
 - Sello antiadherente.



MACHO-MACHO

TEMPERATURA 230°C
PRESIÓN 200 PSI

Código	Número	Medidas		Precio
		Tubería	Tanque	
14VALVUL061SM	J-301-C	3/8"	1/2"	\$476.76
14VALVUL060SM	J-301	1/2"	1/2"	\$476.76

Unidad: 1 Pieza. Master: 1 Pieza.

Válvula check para compresor

- Características:
- Cuerpo de bronce

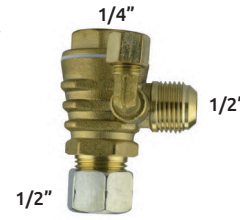

TEMPERATURA 72 PSI

Código	Número	Cuerda	Precio
14VALVUL029CH	1004B	1/2" x 1/2"	\$545.20

Unidad: 1 Pieza. Master: 1 Pieza.

Válvulas check modelo "CD"

- Características:
- Conexión a tuerca de campana
 - Cuerpo de latón
 - Resorte de acero
 - Sello antiadherente



MACHO-MACHO

TEMPERATURA 230°C
PRESIÓN 125 PSI

Código	Tubería	Tanque	Precio
14VALVUL069SM	3/8"	1/2"	\$141.52
14VALVUL070SM	1/2"	1/2"	\$141.52

Unidad: 1 Pieza. Master: 1 Pieza.

Válvula para drenar

Cuerpo de bronce

Cuerpo Niquelado

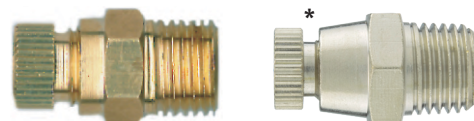

TEMPERATURA 145 PSI

Código	Número	Cuerda	Precio
14VALVUL031CH	4002	1/4"	\$40.60
*14VALVUL128CH	S/N	1/4"	\$63.80

Unidad: 1 Pieza. Master: 1 Pieza.



Válvula de seguridad modelo VS

- Características:
- Cuerpo de latón.
 - Resorte de acero.
 - Sello bola de acero cromado.



Código	Número	Presión	Cuerda	Precio
14VALVUL066SM	VSM200	200PSI	1/4"	\$344.52
14VALVUL157SM	S/N	150PSI	1/4"	\$344.52
14VALVUL065SM	VSCH125	125PSI	1/4"	\$216.92

Unidad: 1 Pieza. Master: 1 Pieza.

Válvula de seguridad

- Características:
- Cuerpo de latón
 - Resorte de acero
 - Capuchón de plástico

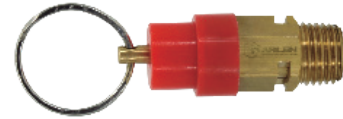

NOM Este producto cumple con la NOM-093-SCFI-1994

Código	Número	Presión	Cuerda	Precio
14VALVUL130CH	S/N	125-140PSI	1/4"	\$634.52

Unidad: 1 Bolsa (10 Piezas) Master: 36 Juegos

Pistola sopleteadora

- Características:
- Boquilla y válvula de acero

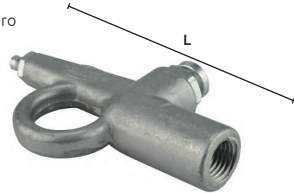

Código	Número	Longitud Total (L)	Precio
16PISTOL001SM	73	90 mm	\$245.34

Unidad: 1 Pieza Master: 1 Pieza

Precios en catálogo de Ferretería

Pistola sopleteadora

- Características:
- Aleación de acero alloy, gatillo cubierto de vinyl
 - 1 boquilla metálica
 - 1 boquilla de hule

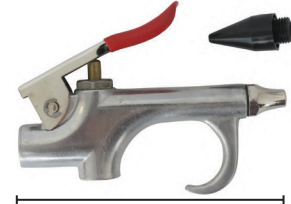

PRESIÓN 90 lbs



Código	Número	Longitud Total (L)	Precio
16PISTOL005SM	AA3020	110 mm	\$129.92

Unidad: 1 Pieza Master: 20 Piezas

Precios en catálogo de Ferretería

Pistola sopleteadora

- Características:
- Pistola de aluminio

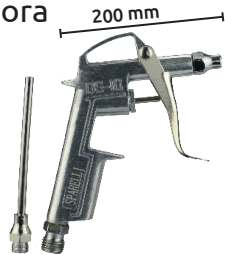

PRESIÓN 150 PSI



Código	Número	Precio
16PISTOL017WE	BT-DG09	\$153.12

Unidad: 1 Pieza Master: 10 piezas

Precios en catálogo de Ferretería

Pistola sopleteadora

- Características:
- Alimentación por succión
 - Diámetro interior de la boquilla 1 mm



PRESIÓN 150 PSI



Código	Número	Longitud (L ₁)	Longitud (L)	Precio
16PISTOL004CO	AA3080	235 mm	390 mm	\$466.32

Unidad: 1 Pieza Master: 50 Piezas

Precios en catálogo de Ferretería

Pistola sopleteadora

- Características:
- Mango de plástico



PRESIÓN 150 PSI



Código	Número	Longitud (L ₁)	Longitud Total (L)	Precio
16PISTOL019WE	AA-5006	110	250 mm	\$87.00

Unidad: 1 Pieza Master: 10 Piezas

Precios en catálogo de Ferretería

Pistola sopleteadora

- Características:
- Mango de plástico

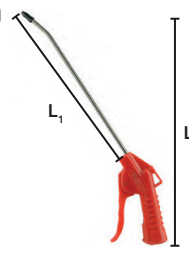

PRESIÓN 150 PSI



Código	Número	Longitud (L ₁)	Longitud Total (L)	Precio
16PISTOL020WE	AA-5006-3	290	430 mm	\$127.60

Unidad: 1 Pieza Master: 10 Piezas

Precios en catálogo de Ferretería

Pistola pulverizadora

- Características:
- Pistola de Zamac, tubo de aluminio, boquilla de latón
 - Tanque metálico esmaltado con capacidad de 1000 cc sin manguera
 - Disponible para todo tipo de líquidos



PRESIÓN 150 PSI



Código	Número	Longitud (L ₁)	Longitud Total (L)	Precio
16PISTOL029CH	AA-5000	210	350 mm	\$439.64

Unidad: 1 Pieza Master: 10 Piezas

Precios en catálogo de Ferretería

Pistola pulverizadora para sand blast

- Características:
- Para pulverizar arena
 - Contenido:
 - 2 Boquillas de 13/64"
 - 2 boquillas de 1/4"
 - 1 adaptador de repuesto
 - 1 llave Allen
 - 1 lanza de extensión



PRESIÓN 150 PSI



CUERDA 1/4"

Código	Número	Precio
16PISTOL016WE	AA3071	\$1,403.60

Unidad: 1 Pieza Master: 6 Piezas

Precios en catálogo de Ferretería

Accesorios para manguera neumática

Características:

- Contiene:
 - 1 válvula inyectora de aire de latón
 - 2 adaptadores hembra de latón
 - 4 adaptadores macho de latón
 - 2 coples macho de latón
 - 1 cople de conexión rápida de latón
 - 1 boquilla de seguridad de latón
 - 1 medidor de aire un boca (100 PSI)
 - 1 pistola sopleteadora rosca
 - 1 válvula para inflar balones

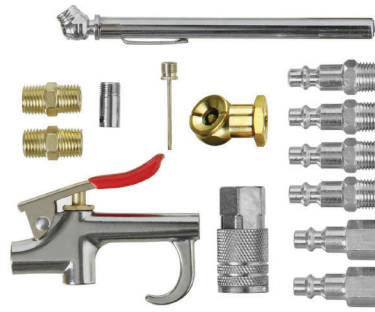

OFERTA POR VOLUMEN

Código	Número	Precio
16PISTOL025CH	AA-5014k	\$480.24

Unidad: Juego con 14 piezas Master: 40 juegos Precios en catálogo de Ferretería

Accesorios para manguera neumática

Características:

- 2 boquillas macho / macho
- 3 abrazaderas:
- Diámetro máximo de abertura: 19mm.
- Ancho del fleje: 10 mm.



BLISTER

Código	Número	Precio
16PISTOL034CH	3319	\$80.04

Unidad: Juego con 5 piezas Master: 25 juegos Precios en catálogo de Ferretería

Cople para conexión rápida hembra

Características:

- Entrada tipo Milton
- Presión normal 15 kg cm²
- Presión máxima 20 kg cm²
- Material: Acero



NPT CUERDA 1/4"

Código	Número	Precio
16PISTOL024WE	21-20SF	\$394.40

Unidad: 1 Juego (5 piezas) Master: 1 Juego Precios en catálogo de Ferretería

Adaptador para manguera de aire

Características:

- Tipo: Milton
- Material: Acero
- 3 adaptadores macho
- 1 Adaptador hembra
- 1 cople de conexión rápida



BLISTER NPT CUERDA 1/4"

Código	Número	Precio
16PISTOL009TO	AA4012	\$189.08

Unidad: 1 Juego con 5 piezas Master: 10 juegos Precios en catálogo de Ferretería

Conexión para manguera

Características:

- Material: Acero



BLISTER NPT CUERDA 1/4"

Código	Número	Precio
16PISTOL038CH	1178	\$74.24

Unidad: Juego con 2 piezas Master: 10 juegos Precios en catálogo de Ferretería

Cople para conexión rápida macho

Características:

- Entrada tipo Milton
- Presión normal 15 kg cm²
- Presión máxima 20 kg cm²
- Material: Acero



BOLSA NPT CUERDA 1/4"

Código	Número	Precio
16PISTOL030CH	EW-A35M	\$409.48

Unidad: 1 Juego (5 piezas) Master: 1 Juego Precios en catálogo de Ferretería

Adaptador rápido hembra

Características:

- Tipo: Milton
- Material: acero
- Presión máxima 20 kg. /cm² (284 PSI)

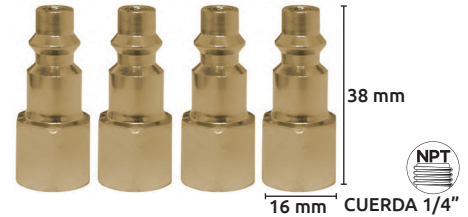

NPT CUERDA 1/4"

Código	Número	Precio
16PISTOL035HH	BFN-01	\$192.56

Unidad: 1 Juego con 5 piezas Master: 100 juegos Precios en catálogo de Ferretería

Adaptador para manguera de aire

Características:

- Tipo Milton
- Material: Latón
- 4 adaptadores macho
- 1 cople de conexión rápida



BLISTER NPT CUERDA 1/4"

OFERTA ESPECIAL

Código	Número	Precio
16PISTOL010CH	SMY103	\$228.52

Unidad: Juego con 5 piezas Master: 10 juegos Precios en catálogo de Ferretería

Acoplador rápido hembra (japonés)

Características:

- Para entrada tipo Nitto
- Tipo: japonés
- Material: Acero terminado cromado
- Presión Máxima 20 Kg. / cm² (284 PSI)
- Diámetro interno: 1.3 cm
- Profundidad: 1.5 cm

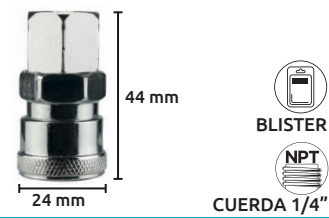

BLISTER NPT CUERDA 1/4"

Código	Número	Precio
16PISTOL006CH	21-20SF	\$276.08

Unidad: 1 Juego con 5 piezas Master: 50 juegos Precios en catálogo de Ferretería



Válvulas de paso de aire

Características:
• Cuerpo de bronce



MACHO-HEMBRA



BOLSAS



CUERDA 1/4"

Código	Número	Precio
16VALVUL102KY	R-3000	\$200.68

Unidad: 1 Pieza Master: 6 piezas

Precios en catálogo de Ferretería

Filtro de aire para equipo neumático



CON MANÓMETRO



PRESIÓN 150 PSI

Código	Número	Conexión manguera	Precio
17NEUMAT020WE	AA2040AF	1/4" NPT	\$610.16
17NEUMAT022WE	AA2024F	1/2" NPT	\$647.28

Unidad: 1 Pieza Master: 12 piezas

Precios en catálogo de Ferretería

Regulador de presión



CON MANÓMETRO



PRESIÓN 150 PSI

Código	Número	Presión máxima	Conexión manguera	Longitud	Precio
17NEUMAT010WE	AR3000-02	1.0 MPa	1/4" NPT	125 mm	\$549.84
17NEUMAT011WE	AR4000-04	0.05 - 0.85 MPa	1/2" NPT	145 mm	\$1,179.72

Unidad: 1 Pieza Master: 12 piezas

Precios en catálogo de Ferretería

Regulador de presión

Características:
• Máxima presión: 1.0 MPa
• Longitud: 140 mm
• Con filtro



CON MANÓMETRO



PRESIÓN 140 PSI

Código	Número	Conexión manguera	Precio
17NEUMAT013CH	AFRL802 - 1	1/4" NPT	\$307.40

Unidad: 1 Pieza Master: 5 Piezas

Precios en catálogo de Ferretería

Unidad para lubricación



PRESIÓN 150 PSI

Código	Número	Conexión manguera	Precio
17NEUMAT021WE	AA2029L	1/4" NPT	\$499.96

Unidad: 1 Pieza Master: 12 Piezas

Precios en catálogo de Ferretería

Acoplador rápido 3 salidas de aire

Características:
• Acoplador rápido de 3 salidas de aire
• Soporta altas presiones y temperaturas
• Salidas utilizables o alternadas
• Material: Acero
• *Estilo Japonés

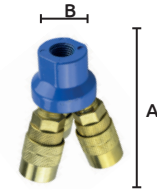

CUERDA 1/4"



Código	Tipo	Número	Medidas		Precio
			A	B	
16PISTOL039CH	Milton	3375	75 x	28.5mm	\$511.56
*16PISTOL040CH	Nitto	N/A	69 x	26.5mm	\$467.48

Unidad: 1 Pieza Master: 5 piezas

Precios en catálogo de Ferretería

Filtro separador de agua y aceite



BLISTER

Código	Número	Cuerda	Precio
16PISTOL012SM	AA-2002	1/4" NPT	\$175.16

Unidad: 1 Pieza Master: 20 Piezas

Precios en catálogo de Ferretería

Regulador de presión

Características:
• Máxima presión: 0.05 - 0.85 MPa
• Longitud: 92 mm



CON MANÓMETRO



PRESIÓN 150 PSI

Código	Número	Conexión manguera	Precio
17NEUMAT012CH	AR2000 - 02	1/4" NPT	\$560.28

Unidad: 1 Pieza Master: 1 Pieza

Precios en catálogo de Ferretería

Regulador de aire con unidad lubricante

Características:
• Tolerancia de presión: 210 PSI (15 kg / cm²)
• Rango ajustable de presión: 0 - 7 kg / cm²
• Temperatura máxima: 50° C



CON MANÓMETRO



PRESIÓN 150 PSI

Código	Número	Conexión manguera	Precio
17NEUMAT008WE	AA2024FR&L	1/4" NPT	\$1,409.40
17NEUMAT009WE	AA2040A	1/2" NPT	\$1,409.40

Caja: 1 Pieza Master: 12 Piezas

Precios en catálogo de Ferretería

Unidad para lubricación



PRESIÓN 150 PSI

Código	Número	Conexión manguera	Precio
17NEUMAT023WE	AA2024L	1/2" NPT	\$460.52

Unidad: 1 Pieza Master: 12 Piezas

Precios en catálogo de Ferretería

Lubricador mini para equipo neumático

- Características:
- Cuerpo de acero latonado
 - Contenedor de plástico para aceite



Código	Número	Precio
17NEUMAT019CH	EW-B42	\$193.72

Unidad: 1 pieza Master: 20 piezas Precios en catálogo de Ferretería

Aerógrafo (Pincel de aire)

- Características:
- Incluye:
 - 1 pincel de aire de longitud total de 140 mm.
 - 1 frasco de 2 oz con tapa.
 - 1 frasco de 2 oz con adaptador para pincel.
 - 1 adaptador de 1/4" para compresor.
 - 1 gotero.
 - 1 llave.



Código	Modelo	Precio
16PISTOL028CH	AB-1001	\$298.12

Unidad: Juego con 7 Piezas Master: 33 juegos. Precios en catálogo de Ferretería

Manguera neumática

- Características:
- Resorte protector de terminales
 - Presión de trabajo 200 lbs.
 - Color naranja

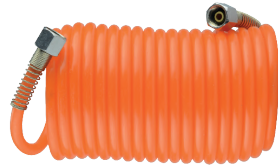

HEMBRA-HEMBRA



CUERDA 1/4"

Código	Número	Diámetro manguera	Longitud manguera	Precio
14MANGUE001CH	SMY104	1/4" 7 mm	7.5 m	\$180.96

Unidad: 1 Pieza Master: 50 Piezas Precios en catálogo de Ferretería

- Características:
- Presión de trabajo: 200 lbs.
 - Resorte protector de terminales
 - Conexiones de latón

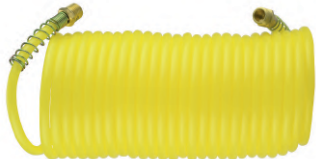

AA1013 MACHO-MACHO



CUERDA 1/4"

Código	Número	Diámetro manguera	Longitud manguera	Precio
14MANGUE004CH	AA1013	1/4" 7 mm	13.5 m	\$143.84

Unidad: 1 Pieza Master: 20 Piezas Precios en catálogo de Ferretería

- Características:
- Presión de trabajo: 200 lbs.
 - Resorte protector de terminales
 - Conexiones de latón

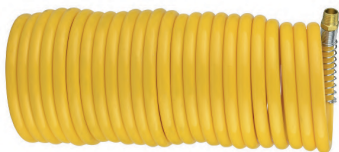

AA1012A HEMBRA-HEMBRA



CUERDA 1/4"

Código	Número	Diámetro manguera	Longitud manguera	Precio
14MANGUE018CH	AA1012A	1/4" 7 mm	7.5 m	\$309.72
14MANGUE061CH	AA1013A	1/4" 7 mm	7.5 m	\$309.72
14MANGUE019CH	AA1013A	1/4" 7 mm	15 m	\$426.88

Unidad: 1 Pieza Master: 50 Piezas Precios en catálogo de Ferretería

Empaque de lona para pistola de aire

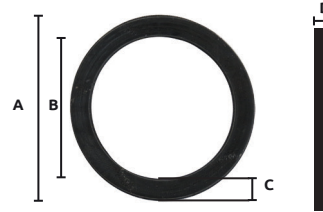

Código	A	Medidas (mm) B	C	D	Precio
14PISTOL002SM	67	52	7	4	\$7.73

Unidad: 1 Pieza Master: 30 Piezas

Pistola de aire

- Accesorios:
- Contenedor.
 - Tasa de viscosidad.
 - Cesta de boquilla.

Datos técnicos

Tensión nominal	110W/120V~
Potencia nominal	2.2 A
Frecuencia nominal	60Hz
Viscosidad máxima	60din/seg
Flujo máximo	300ml/min
Boquilla	0.8mm



Código	Modelo	Capacidad	Precio
14PISTOL035CH	JS-981PQ	800ml	\$1,387.36

Unidad: 1 Pieza Master: 5 Piezas.

Manguera neumática

- Características:
- Conexión de latón
 - Excelente para equipos neumáticos
 - Manguera reforzada para aire a presión
 - Resistente al aceite y al colapsamiento
 - Presión de trabajo a 25 C° 300 PSI
 - Color: Negro



5 METROS DE LONGITUD



Código	Número	Diámetro	Precio
14MANGUE050SM	AA3080	3/8" 9.5 mm	\$442.13

Unidad: 1 pieza Master: 1 pieza Precios en catálogo de Ferretería

Manguera para compresora

- Características:
- Conexión de acero galvanizado
 - Manguera reforzada con tramado cerrado para aire a presión
 - Con capa intermedia en refuerzo de poliéster
 - Resistente al aceite, a temperaturas ambientales extremas, al colapsamiento, y al trabajo duro
 - No es recomendable para la conducción de alimento ni presiones de trabajo superiores a las estipuladas

PVC DE ALTA RESISTENCIA

10 METROS DE LONGITUD



14MANGUE048SM



14MANGUE049SM

Código	Diámetro Pulg	mm	Presión de trabajo a 25 C PSI	Reventamiento a 25 C PSI	Tramado hilos/pulgada	Precio
14MANGUE048SM	1/4	6.4	175	700	5 a 6	\$355.54
14MANGUE049SM	1/4	6.4	250	1000	7 a 8	\$450.20

Unidad: 1 pieza Master: 1 pieza

Precios en catálogo de Ferretería



Manguera industrial tramada

Características:

- Soporta temperaturas ambientales extremas
- Refuerzo de poliéster en espiral para mayor resistencia y durabilidad
- Temperatura de trabajo: min 5°C/máx. 60°C
- No se recomienda para uso alimenticio, ni presiones de trabajo superiores a las estipuladas



ROLLO

Material:

- Capa interior: PVC color cristal de alta resistencia
- Capa intermedia: Refuerzo de poliéster
- Capa externa: PVC color cristal de alta resistencia

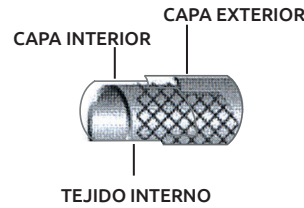

Para conducción de gases y químicos

100 METROS DE LONGITUD

NO PROPAGA FLAMA

Código	Diámetro Pulg	Diámetro mm	Diámetro Pulg Min. Máx.	Tramados Hilo/pulg Min. Máx.	Presión de trabajo A 25°C PSI	Precio
14MANGUE029SM	1/4	6,4	0,244 0,256	4 5	140	\$1,298.97
14MANGUE030SM	3/8	9,5	0,360 0,380	4 5	140	\$1,350.24
14MANGUE031SM	1/2	12,7	0,475 0,505	4 5	140	\$1,743.48

Unidad: 1 Rollo de 100 metros Master: 1 Rollo Precios en catálogo de Ferretería

Medidor de espesor para pintura

Características:

- Detección automática y medición rápida: detecta automáticamente metales magnéticos: hierro, acero, acero inoxidable ferrítico y metales no magnéticos: aluminio, aleación de aluminio, cobre, acero inoxidable austenítico.
- Útil para metales, la industria química, inspección de productos básicos, etc.
- Utiliza 2 baterías AAA de 1.5 Vcc.



Se utiliza para medir el grosor de la lámina chapada y revestida sobre metal como pintura, esmalte, cromo y revestimiento.

Datos técnicos

	Sonda F	Sonda N
Principio	Inducción magnética	Eddy actual
Espesor mínimo de sustrato	0.5mm (0.02")	0.3mm (0.012")
Rango de medición	0~1300um/0~51.2mil	
Resolución	0.1um/0.01 mil	
Precisión	±(2%+2um)/±(2.5%)	
Curvatura mín. de radio convexo	1.5mm	
Curvatura mín. de radio cóncava	25mm	
Mínimo de área de medición	6 mm	
Material	Plástico abs	
Tamaño	155mm x 52mm x 35mm	
Ambiente de operación	Temperatura: 0-40°C Humedad: 20%-90% RH	

Código	Modelo	Precio
14PROBAD015CH	G933	\$2,930.16

Unidad: 1 Pieza Master: 1 Pieza

NO INCLUYE BATERÍAS



Medidor de espesor para pintura

Características:

- Se utiliza para medir el espesor de revestimiento de pintura al óleo y placas de metal, el grosor de lámina chapada y revestida sobre metales como: pintura, esmaltado y cromo con precisión y rapidez
- Fácil de calibrar en hierro y aluminio
- Sistemas de operación con base al menú de visualización (Pantalla LCD)
- Dos modos de medición: Continua y sencilla
- Dos modos de trabajo: Directo y en grupo
- Pantalla de datos estadísticos: AVG, MAX, MIN, NO., S. DEV.
- Calibración: básica. 1 punto, 2 puntos.
- Memoria para 400 lectura (80 lecturas directas y 320 lecturas de grupo)
- Alarma alta y baja para todos los modelos de trabajo
- Indicación de error y batería baja
- Interfase USB para windows 98 / 2000 / XP / VISTA

Para materiales no magnéticos y materiales aislantes en metales no ferrosos.

Contenido:

- 1 Medidor medida 113.5 x 54 x 25mm
- 2 baterías "AAA" de 1.5V c/u
- 1 cable de conexión USB
- 1 CD de software
- 1 calibrador de hierro
- 1 calibrador de aluminio
- 5 calibradores de precisión STD. (50 - 101 - 250 - 500 - 997um +/- 1%)
- Instructivo
- Portafolio de plástico 265 x 185 x 70mm

DIGITAL CE

	Ferromagnético (aceros)	No ferromagnético (plásticos)
Sensor de la sonda	Inducción magnética	Principios de corriente de Foucault
Principio de funcionamiento	0-1 250um	0-1 250um
Rango de medición	(+/- 3%+1)Um	(+/- 3%+1)Um
Tolerancia de lectura	0.1um	0.1um
Precisión	1.5mm	3mm
Radio de curvatura mínima	7mm	5mm
Diámetro de superficie mínima	0.5mm	0.3mm
Espesor máximo		

Código	Modelo	Precio
14PROBAD005CE	DT156	\$6,520.36

Unidad: 1 Pieza Master: 1 Pieza

ESTUCHE



Pintura en aerosol

Características:

- Esmalte acrílico en aerosol
- Rendimiento: 0.8 m2/bote a 2 milésimas
- Presión: 60-65PSI
- Contenido: 400 ml. (417g.)

APLICACIÓN:

- Limpie perfectamente la superficie, dejándola libre de cualquier contaminante.
- Proteja alrededor de la superficie dónde se va a aplicar con cinta MASKING TAPE y papel.
- Agite el envase por espacio de 2 minutos
- Aplique únicamente en posición vertical y a una distancia de 20 a 30 cm.
- Aplique varias capas para cubrir más área y dar un acabado con más brillo
- Para colores fluorescentes se recomienda utilizar un color blanco mate de fondo para lograr intensificar el color.
- Al terminar de usar el producto invierta el envase y accione la válvula hasta que salga únicamente el gas, así quedará limpia la válvula y lista para el siguiente uso.

NOTA: todos los rendimientos varían, dependiendo de la preparación del producto, tipo de superficie así como su aplicación.

PRECAUCIONES:

- Evite el contacto prolongado con la ropa y piel
- En caso de ingesta accidental, acuda a su médico
- En caso de contacto con los ojos, lavar inmediatamente con agua limpia en caso de persistir molestias consulte con su médico

RECOMENDACIONES: Conservarse en un lugar fresco y seco.



Código	Color	Precio
15PINTUR001SM	NEGRO BRILLANTE	\$287.68
15PINTUR002SM	BLANCO BRILLANTE	\$287.68
15PINTUR003SM	NEGRO MATE	\$287.68
15PINTUR004SM	ALUMINIO	\$287.68
15PINTUR005SM	BERMELLÓN	\$287.68
15PINTUR006SM	TRANSPARENTE	\$287.68
15PINTUR010SM	ORO RICO	\$418.99
15PINTUR011SM	VERDE BOSQUE	\$287.68
15PINTUR012SM	NARANJA	\$287.68
15PINTUR014SM	AMARILLO CROMO	\$287.68
15PINTUR020SM	CAFE ANODIZADO	\$346.14

Unidad: 4 Piezas Master: 4 piezas



KARLEN
Para pintar en superficies como papel, madera, metal, plástico, yeso, cristal, cartón etc.



Para uso marino



SECADO RÁPIDO 5 MIN

PALETA DE COLORES		
NEGRO BRILLANTE	BERMELLÓN	NARANJA
BLANCO BRILLANTE	TRANSPARENTE	AMARILLO CROMO
NEGRO MATE	ORO RICO	ALUMINIO
VERDE BOSQUE	CAFÉ ANODIZADO	

Color para cemento

Características:

- Pigmentos finamente dispersados y acondicionados de alta calidad para tener una fácil y excelente dispersabilidad en cemento.
- Polvo tipo dispersable.
- Contenido: 1kg

Precauciones:

- Evite el contacto prolongado con la ropa y piel
- En caso de ingesta accidental, acuda a su médico
- En caso de contacto con los ojos, lavar inmediatamente con agua limpia en caso de persistir molestias consulte con su médico.

RECOMENDACIONES: Conservarse en un lugar fresco y seco

APLICACIÓN: Se recomienda mezclar 10 partes en peso de color por 90 partes en peso de cemento gris o blanco según tono deseado.

NOTA: todos los rendimientos varían, dependiendo de la preparación del producto, tipo de superficie así como su aplicación.



Código	Color	Precio
15CEMENT001SM	ROJO ÓXIDO	\$53.36
15CEMENT002SM	NEGRO	\$53.36
15CEMENT003SM	CANELA	\$53.36
15CEMENT004SM	AZUL ACUARIO	\$59.16
15CEMENT005SM	AMARILLO ÓXIDO	\$53.36
15CEMENT006SM	TURQUESA	\$103.24
15CEMENT007SM	AZUL ULTRAMAR	\$203.00

Unidad: 1 caja con 1 kilogramo Master: 6 cajas

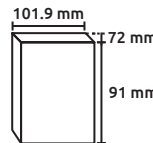

Para pintar concreto, mortero, pisos, adoquines, tejas, fachadas, baldosas, blocks y tabiques

PALETA DE COLORES
ROJO ÓXIDO
NEGRO
CANELA
AZUL ACUARIO
AMARILLO ÓXIDO
TURQUESA
AZUL ULTRAMAR

Película protectora para enmascarar

Características:

- Material: polietileno
- Ideal para pintar, cubrir automóviles, alfombras, suelo, y muebles contra la pintura, el agua, el polvo y los residuos.



Código	Medida	Precio
14CINTAS210CH	550mmX30m	\$99.76

Unidad: 1 pieza. Master: 1 pieza.



CON ADHESIVO



Brocha para pintar

Características:

- Material: Mezcla de cerdas naturales y sintéticas color negro.
- Color del mango: Azul y negro.
- Las cerdas se encuentran en forma de U para mayor resistencia.



PARA USO PROFESIONAL



MANGO DE PLÁSTICO



Características:

- Cómoda y ligera al usar.
- Material: Mezcla de cerdas naturales y sintéticas color negro.
- Color del mango: Amarillo y negro.
- Las cerdas se encuentran en forma de U para mayor resistencia.



PARA USO CASERO



MANGO DE PLÁSTICO



ARTÍCULO DE IMPORTACIÓN



Para pintar

Código	Ancho Pulg.	Ancho mm	Largo de cerda (mm)	Precio
14BROCHA181CH	1/2	12	40	\$9.05
14BROCHA182CH	1	25.2	40	\$10.44
14BROCHA183CH	1.1/2	38.1	40	\$13.34
14BROCHA184CH	2	50.8	40	\$16.59
14BROCHA185CH	2.1/2	63.5	45	\$20.42
14BROCHA186CH	3	76.2	45	\$22.50
14BROCHA187CH	4	101.6	50	\$30.16
14BROCHA188CH	5	127	50	\$46.40
14BROCHA189CH	6	152.4	50	\$60.32

Unidad: 1 Pieza

ARTÍCULO DE IMPORTACIÓN

Para pintar

Código	Ancho Pulg.	Ancho mm	Largo de cerda (mm)	Precio
14BROCHA190CH	1/2	12	38	\$9.05
14BROCHA191CH	1	25.2	38	\$10.44
14BROCHA192CH	1.1/2	38.1	38	\$13.34
14BROCHA193CH	2	50.8	45	\$17.05

Unidad: 1 Pieza

Brocha para pintar

Características:

- Color: Rojo y negro.



PARA USO CASERO



MANGO DE MADERA



CALIDAD NACIONAL

Para pintar

Código	Ancho Pulg.	Ancho mm	Largo de cerda (mm)	Precio
14BROCHA030CH	3/4"	19	51	\$4.29
14BROCHA022CH	1.1/2"	38	51	\$8.58
14BROCHA026CH	3.1/2"	89	63	\$22.39
14BROCHA029CH	6"	152	64	\$61.48

Unidad: 1 Pieza Master: 12 Piezas

Brocha para pintar "La buena"

Características:

- Brochas posicionadas dentro del ranking de las líneas de mayor calidad
- Cómoda y ligera al usar.
- Material: 100% cerda china.
- Color: Amarilla / Negra.



PARA USO PROFESIONAL



MANGO DE PLÁSTICO



CALIDAD NACIONAL

Para pintar

Código	Ancho Pulg.	Ancho mm	Largo de cerda (mm)	Master	Precio
14BROCHA159SM	1/2	12	38	24 Piezas	\$13.11
14BROCHA160SM	1	25.4	38	24 Piezas	\$19.84
14BROCHA161SM	1.1/2	38.1	38	24 Piezas	\$24.82
14BROCHA162SM	2	50.8	45	24 Piezas	\$35.67
14BROCHA165SM	4	101.6	50	12 Piezas	\$90.13
14BROCHA166SM	5	127	50	6 Piezas	\$105.97
14BROCHA167SM	6	152.4	50	6 Piezas	\$109.97

Unidad: 1 Pieza

Brocha para pintar "La super"

Características:

- 100% cerda china.
- Color: Azul y blanco.



PARA USO CASERO



MANGO DE PLÁSTICO



CALIDAD NACIONAL

Para pintar

Código	Ancho Pulg.	Ancho mm	Largo de cerda (mm)	Master	Precio
14BROCHA150SM	1/2	12	40	24 Piezas	\$10.09
14BROCHA151SM	1	25.4	40	24 Piezas	\$13.69
14BROCHA152SM	1.1/2	38.1	40	24 Piezas	\$15.95
14BROCHA153SM	2	50.8	40	24 Piezas	\$21.58
14BROCHA154SM	2.1/2	63.5	45	12 Piezas	\$26.39
14BROCHA155SM	3	76.2	45	12 Piezas	\$36.48
14BROCHA156SM	4	101.6	50	12 Piezas	\$55.68
14BROCHA157SM	5	127	50	6 Piezas	\$71.34
14BROCHA158SM	6	152.4	50	6 Piezas	\$80.56

Rodillo para pintar

Características:

- Material: Felpa de poliéster de baja densidad base de PVC y alambre galvanizado.
- Recomendado para superficies lisas, rugosas y cualquier tipo de pintura.
- Econo-roll.



Para pintar



OFERTA
POR VOLUMEN

Código	Tipo	Long. Rodillo Pulg.	mm	Largo de felpa Pulg.	Precio
14BROCHA168SM	Pachón			1	\$96.22
14BROCHA169SM	Intermedio	9	228	3/4	\$93.38
14BROCHA170SM	Liso			3/8	\$87.64

Unidad: 1 Pieza Master: 60 Piezas

Colador para pintura

Características:

- Filtro 100% de nylon 200 micras.



BOLSA

OFERTA
POR VOLUMEN

Código	Cono de papel	Precio
14PINTUR011SM	120g	\$31.49

Unidad: 1 Juego (10 Piezas) Master: 10 Juegos

Destapador de plástico para cubeta

Características:

- Material: Polipropileno
- Resistente a cualquier solvente menos al ácido y temperaturas a más de 50°C,
- Lavable al 100% con solventes,
- No absorbe líquidos, tintas y solventes.
- Usos: Ideal para abrir las cubetas de pintura de 19 lts.



Código	Número	Medida (mm)		Precio
		A	L	
15DESTAP009SM	DP-003	61	205	\$47.56

Unidad: 1 Pieza Master: 50 Piezas

Overol desechable repelente de químicos

Características:

- Overol de tela microporosa.
- Zipper frontal blanco de Nylon de 70 cm.
- Elástico en gorro, tobillos y mangas.
- Color blanco.
- Resistencia: Al polvo, grasas y aerosoles.



Ideal para pintores, constructores, industria, almacén, fumigadores, nebulización y jardinería



OFERTA ESPECIAL

Código	Talla	Grosor	Precio
14OVEROL003SM	XG	60 g	\$83.75

Unidad: 1 Pieza. Master: 25 Piezas.

Precios en catálogo de Ferretería

Pala de madera para pintura

Características:

- Madera de pino u oyamel.
- Acabado: Natural.
- Uso: batir líquidos y pintura.



Código	Número	Medidas (cm)			Para botes de:	Precio
		Ancho	Longitud	Grosor		
14PINTUR003SM	PM-0002	2.5	31	0.5	4L	\$9.71
14PINTUR004SM	PM-0003	3.5	50	0.7	19L	\$21.69

Unidad: 1 Juego (2 Piezas) Master: 1 juego.

Goma laca

Características:

- Hecha a mano
- Para la fabricación de barnices, fijadores, pegamentos, etc.



BOLSA

Código	Contenido	Precio
14GOMALA002GH	1 Kg.	\$417.60

Master: 1 Bolsa

Mandil desechable

Características:

- Material: tela microporosa
- Color blanco.
- Para usos múltiples.
- Cuenta con tirantes en costado y cuello.



PRODUCTO NUEVO



DESECHABLE

Código	Talla	Medida	Precio
14MANDIL002SM	M	85x77cm	\$23.08

Unidad: 1 Pieza. Master: 1 Pieza.

Precios en catálogo de Ferretería

Cofia desechable

Características:

- Material: Tela no tejida 100% polipropileno
- Medida: 21" de longitud
- Cuenta con doble liga elástica para ajuste



PRODUCTO NUEVO



DESECHABLE

Código	Precio
14COFIA-001SM	\$113.80

Unidad: 1 Pieza. Master: 25 Piezas.

Precios en catálogo de Ferretería



Cucharas para albañil

Características:
• Cuchara de acero forjado



MANGO
BIMATERIAL



OFERTA ESPECIAL

BELLOTA

TIPO GUADALAJARA

Código	Número	Medida de cuchara Pulg.	Medida de cuchara mm	Medida de mango Pulg.	Medida de mango mm	Precio
14CUCHAR001SM	658539BM	9"	234	5.8"	149	\$460.52

Unidad: 1 Pieza Master: 6 Piezas

Características:
• Cuchara de acero forjado



MANGO
DE MADERA



OFERTA ESPECIAL

BELLOTA

TIPO GUADALAJARA

Código	Número	Medida de cuchara Pulg.	Medida de cuchara mm	Medida de mango Pulg.	Medida de mango mm	Precio
14CUCHAR002SM	658539	9"	234	5.8"	149	\$468.64

Unidad: 1 Pieza Master: 24 Piezas

Características:
• Cuchara de acero forjado



MANGO
BIMATERIAL



OFERTA ESPECIAL

BELLOTA

TIPO FILADELFIA

Código	Número	Medida de cuchara Pulg.	Medida de cuchara mm	Medida de mango Pulg.	Medida de mango mm	Precio
14CUCHAR003SM	658529BM	9	229	4.5	115	\$501.06
14CUCHAR004SM	6585210BM	10	254	4.9	125	\$514.00
14CUCHAR005SM	6585211BM	11	280	5.1	130	\$522.12
14CUCHAR006SM	6585212BM	12	305	5.5	140	\$532.44

Unidad: 1 Pieza Master: 24 Piezas

Características:
• Cuchara de acero forjado



MANGO
DE MADERA



OFERTA ESPECIAL

BELLOTA

TIPO FILADELFIA

Código	Número	Medida de cuchara Pulg.	Medida de cuchara mm	Medida de mango Pulg.	Medida de mango mm	Precio
14CUCHAR007SM	658526	6	152	2.7	70	\$402.11
14CUCHAR008SM	658529	9	229	4.5	115	\$412.96
14CUCHAR009SM	6585210	10	254	4.9	125	\$426.47
14CUCHAR010SM	6585211	11	280	5.1	130	\$434.59
14CUCHAR011SM	6585212	12	305	5.5	140	\$494.57

Unidad: 1 Pieza Master: 24 Piezas

Rayador para banquetas

Características:
• Terminado galvanizado
• Usos: Producto para delinear las banquetas

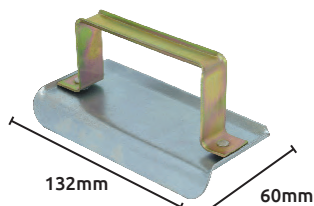

Código	Precio
14CUCHAR012SM	\$53.36

Unidad: 1 Pieza Master: 1 Pieza

KARLEN

Llana

Características:
• Material: Estireno de alto impacto
• Espesor: 3mm
• Usos: Para aplanados en superficies de pared, pisos y techos.



OFERTA POR VOLUMEN

Código	Número	Precio
14LLANA-001LT	-----	\$45.24

Unidad: 1 Pieza Master: 10 Piezas

KARLEN

Cuña para emplastecer

Características:
• Material: acero flexible
• Dureza 35 rc



OFERTA POR VOLUMEN

MANGO DE PLÁSTICO

Código	Número	Largo	Ancho	Master	Precio
14CUNAS-003SM	7 chica	110mm	70mm	50 Piezas	\$8.91
14CUNAS-004SM	13 grande	130mm	100mm	25 Piezas	\$14.36

Unidad: 1 Pieza

Cuña para emplastecer

Características:
• Material: acero flexible
• Dureza 35 rc



OFERTA POR VOLUMEN

SIN MANGO

Código	Número	Largo	Ancho	Precio
14CUNAS-005SM	chica	110mm	70mm	\$4.74
14CUNAS-006SM	grande	135mm	110mm	\$9.29

Unidad: 1 Pieza Master: 100 Piezas

Cuña de plástico

- Características:
- Cuña de plástico inyectado para aplicación de resanes y pastas
 - Combinación de polietileno con carga, resistente a cualquier solvente, menos al ácido y temperaturas a más de 50° C.
 - Lavable al 100% con solventes de alta resistencia, dureza y flexibilidad.

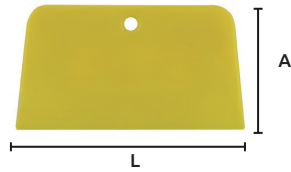

Código	Hoja mm			Precio
	L	x	A	
14CUNAS-014SM	74mm		100mm	\$10.72

Unidad: 1 Pieza Master: 50 Piezas

Espátula

- Características:
- Espátula flexible
 - Mango de plástico
 - Ideales para limpiar, mezclar quitar restos de pintura, aplicar pastas y rellenar pequeños huecos y grietas.



MANGO DE PLÁSTICO

Código	Medida	Hoja		Precio
		Largo	Ancho	
14ESPATU053SM	4"	99mm	101mm	\$63.45

Unidad: 1 Pieza Master: 12 Piezas

Espátula delineadora negra

- Características:
- Material: Polipropileno
 - Medidas: 25 cm x 15 cm
 - Con mango



OFERTA ESPECIAL

Código	Precio
14ESPATU005LT	\$17.70

Unidad: 1 pieza Master: 1 pieza

Espátula de 8 pulgadas

- Características:
- Material: Polipropileno
 - Color rojo

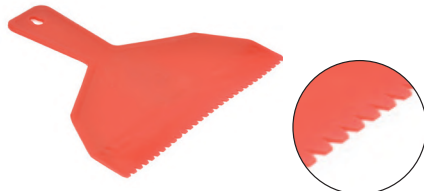

OFERTA ESPECIAL

Código	Dientes	Precio
14ESPATU001LT	Con dientes	\$16.66
14ESPATU002LT	Sin dientes *	\$14.51

Unidad: 1 pieza Master: 1 pieza

Embudo plástico 3 filtros

- Características:
- Embudo de plástico
 - Color rojo
 - Medidas: 10 cm diámetro superior 2.5 cm diámetro inferior 10 cm de altura



OFERTA ESPECIAL

3 filtros de metal con diferentes medidas

Código	Precio
14EMBUDO001LT	\$30.17

Unidad: 1 pieza Master: 1 pieza

Espátula

- Características:
- Con refuerzo



OFERTA POR VOLUMEN

MANGO DE MADERA

Código	Medidas		Precio
	(L)	(A)	
14ESPATU005SM	195mm	32mm	\$23.37
14ESPATU006SM	200mm	51mm	\$30.16
14ESPATU007SM	195mm	76mm	\$27.84

Unidad: 1 Pieza Master: 12 Piezas

Espátula



MANGO DE PLÁSTICO

Código	Número	Hoja		Precio
		Largo	Ancho	
14ESPATU011SM	42-P	90mm	50mm	\$18.43

Unidad: 1 Pieza Master: 12 Piezas

Espátula de 2 pulgadas

- Características:
- Material: Polipropileno
 - Color rojo

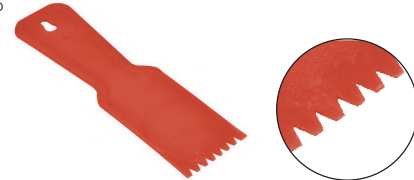

OFERTA ESPECIAL

Código	Dientes	Precio
14ESPATU003LT	Con dientes	\$8.25
14ESPATU004LT	Sin dientes *	\$6.26

Unidad: 1 Pieza Master: 1 Pieza

Filtro colador de aluminio con repuesto

- Características:
- Material del embudo: aluminio
 - Material del filtro: plástico
 - Medidas: 10.5 cm diámetro superior 5 cm diámetro inferior 7.5 cm de altura



OFERTA ESPECIAL

Código	Precio
14PINTUR001LT	\$45.24

Unidad: 1 pieza Master: 1 pieza

Batidor de galón

- Características:
- Material: Polipropileno y metal
 - Medidas: 31 cm x 7 cm
 - Para batir todo tipo de líquidos (excepto ácido)



OFERTA ESPECIAL

Código	Precio
14PINTUR002LT	\$83.52

Unidad: 1 pieza Master: 1 pieza



Raspador

- Características:
- Mango metálico
 - Hueco en el mango para guardar navajas de repuesto
 - Longitud del raspador: 190mm
 - Perilla de ajuste para sujetar la hoja



Código	Número	Ancho	Medidas (mm) Longitud	Grosor	Precio
15NAVAJA030CH	SX801	14	100	0.5	\$85.84

Unidad: 1 Pieza Master: 10 Piezas

Navaja de raspador

- Características:
- Navaja de repuesto para el raspador No. SX801 y 113-24



Código	Número	Medidas (mm) Ancho x Longitud x Grosor	Precio
15NAVAJA103BL	113-20	100 x 14 x 0.20	\$66.12

Unidad: 1 Juego (5 pieza) Master: 50 blister

Raspador retráctil

- Características:
- Raspador totalmente de acero



Código	Número	Raspador (mm) Longitud x Ancho	Precio
15NAVAJA084BL	111-16	115 x 40	\$54.52

Unidad: 1 Pieza Master: 10 Blisters

Lápiz bicolor jumbo

- Características:
- Útiles para marcar o resaltar
 - Puntilla de color azul y rojo
 - Muy resistentes

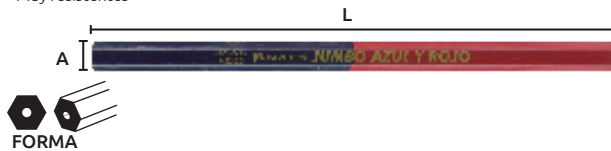

Código	Número	Medidas (cm) A L	Precio
14BICOL-001SM	50783	0.95 x 17.9	\$21.23

Unidad: 1 pieza. Master: 1 pieza.

Precios en catálogo de Ferretería

Marcador de cera phano



Raspador para trabajo pesado

- Características:
- Mango metálico esmaltado
 - Longitud del raspador: 300 mm
 - Con tornillos para sujetar la hoja



Código	Número	Ancho	Medidas (mm) Longitud x Grosor	Precio
15NAVAJA079BL	113-24	14	100 x 0.20	\$263.32

Unidad: 1 Pieza Master: 5 piezas

Raspador retráctil

- Características:
- Raspador de acero



Código	Número	Raspador (mm) Longitud x Ancho	Precio
15NAVAJA078BL	111-15	115 x 40	\$92.80

Unidad: 1 Pieza Master: 10 Blisters

Crayón industrial

- Características:
- Ruptura 4.5 kg



Para concreto, piedra, granito, madera seca, cartón, hule, acero, latón y aluminio



Código	Número	Color	Precio
14CRAYON001SM	51510	Azul	\$208.28
14CRAYON002SM	51512	Negro	\$208.28
14CRAYON003SM	51513	Rojo	\$208.80
14CRAYON004SM	51508	Amarillo	\$208.80
14CRAYON005SM	51511	Blanco	\$208.80

Unidad: 1 Juego (10 piezas) Master: 10 Juegos

Precios en catálogo de Ferretería

Lápiz para carpintero

- Características:
- Su diseño de forma plana permite realizar trazos exactos.
 - Disponible en grado mediano



Para marcar madera



Código	Número	Medidas (cm) A L D	Precio
14LAPCAR001SM	38263	1.20 x 17.9 x 0.95	\$26.68

Unidad: 1 pieza. Master: 1 pieza.

Precios en catálogo de Ferretería

Marcador de cera phano

- Características:
- Puntilla base de cera recubierta con papel para un fácil sacado de punta

Para concreto, piedra, granito, madera asfalto, superficies duras, rugosas, pintadas, tela, piel natural y sintética



Código	Número	Color	Precio
14MARCAD003SM	2079	Amarillo	\$325.96
14MARCAD002SM	1119	Blanco	\$325.96

Unidad: 1 Juego (10 piezas) Master: 10 Juegos

Precios en catálogo de Ferretería

Plomada para albañil (bronce)

- Características:
- Tipo barril
 - Material: bronce
 - Con centro



Código	Número	Peso g	Medidas barril (mm)		Precio
			Longitud-Diámetro		
14PLOMAD018SM	1 alta	362	58	36	\$635.68

Unidad: 1 Pieza Master: 1 Pieza Precios en catálogo de Ferretería

Plomada para albañil (aleación aluminio)

- Características:
- Tipo barril
 - Material: Aleación de aluminio
 - Con centro



OFERTA
POR VOLUMEN

Código	Número	Peso g	Medidas barril (mm)		Precio
			Longitud-Diámetro		
14PLOMAD008SM	1	192	43	35	\$148.13
14PLOMAD001SM	2	280	46	40	\$161.41
14PLOMAD002SM	3	334	49	45	\$183.28
14PLOMAD009SM	4	604	59	59	\$322.89

Unidad: 1 Pieza Master: 1 Pieza Precios en catálogo de Ferretería

Piola ferretera

- Características:
- Hilo torcido 100% polipropileno multifilamento continuo de alta tenacidad.

Código	Número	Calibre mm	Peso por rollo (kg)	Metros por rollo (m)	Color	Precio
N14PIOLA-013SM	s/n	1.5	.047	65	Blanco	\$13.92
N14PIOLA-014SM	s/n	1.5	.047	65	Negro	\$13.92
N14PIOLA-015SM	s/n	1.5	.047	65	Amarillo	\$13.92
N14PIOLA-016SM	s/n	1.5	.097	165	Blanco	\$25.35
N14PIOLA-017SM	s/n	1.5	.097	165	Negro	\$25.35
N14PIOLA-018SM	s/n	1.5	.097	165	Amarillo	\$25.35
14PIOLA-001SM	18	1.5	.080	100	Blanco	\$29.41
14PIOLA-002SM	18	1.5	.080	100	Negro	\$29.41
14PIOLA-003SM	18	1.5	.080	100	Amarillo	\$29.41
14PIOLA-004SM	18	1.5	.180	200	Blanco	\$58.75

Unidad: 1 Pieza Master: 1 Pieza Precios en catálogo de Ferretería



Util para albañilería, jardinería, campismo, manualidades y línea de pesca



Cinta fibra de vidrio para tablamento

- Características:
- Material: fibra de vidrio súper reforzada.
 - Trabaje el relleno directamente en la cinta.
 - Antes de colocarse asegúrese de que la superficie esté libre de polvo y grasa



Código	Longitud	Ancho	Tipo	Precio
14CINTAS133CH	50m	50mm	Sin adhesivo	\$133.40
14CINTAS134CH	45m	102mm	Sin adhesivo	\$99.76
14CINTAS173CH	45m	102mm	Con adhesivo	\$132.24

Unidad: 1 Pieza Master: 20 Piezas Precios en catálogo de Ferretería

Cinta para junta de tablaroca

- Características especiales:
- Material: Fibra de papel con alta tensión
 - Contiene marca central ideal para usarse en esquinas



RESISTENTE AL AGUA



PARA TABLAROCA

Código	Longitud	Ancho	Calibre	Precio
14CINTAS135CH	75m	50mm	.28mm	\$126.44

Unidad: 1 Pieza Master: 20 Piezas Precios en catálogo de Ferretería

Cinta junta tablaroca con refuerzo de acero

- Características:
- Material: Papel especial fabricado para reforzar las juntas entre los paneles de tablaroca
 - Resiste el estiramiento, formación de pliegues y distorsión
 - Permanece plana bajo presión de la herramienta.



Refuerzo de acero



PARA TABLAROCA

Código	Longitud	Ancho	Calibre	Precio
14CINTAS136CH	50m	50mm	.28mm	\$295.80

Unidad: 1 Pieza Master: 20 Piezas Precios en catálogo de Ferretería

Cepillo para achaflanar placas de yeso

- Características:
- Cuerpo de acero niquelado de alta resistencia.
 - País de origen FRANCIA.

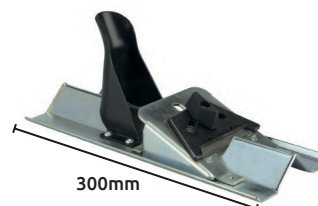

300mm



MULTIÁNGULOS DE 22° A 45°

Código	Número	Precio
14CEPILL003ED	069255	\$1,327.04

Unidad: 1 Pieza Master: Caja con 5 Piezas Precios en catálogo de Ferretería



REPRESENTANTE EXCLUSIVO

Te ofrecemos importar estos productos directo de fábrica

Escuadra con ángulo ajustable



PLEGABLE



MULTIÁNGULOS DE 0° A 360°

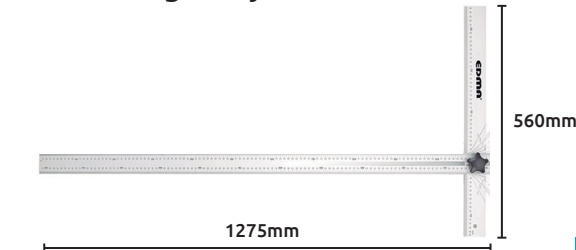

- Características:
- Material: aluminio
 - 7 mm de espesor
 - Ligera
 - La escuadra se puede plegar completamente hasta 0° para ahorrar espacio
 - País de origen FRANCIA

EDMA

Código	Número	Precio
14ESCUAD007ED	173055	\$1,385.04

Unidad: 1 Pieza Master: Caja con 2 Piezas Precios en catálogo de Ferretería

Regla para corte de placas de yeso

- Características:
- Corte rápido y perfectamente alineado.
 - Útil para cualquier tipo de navaja.
 - Unidad de medida: pulg - mm
 - País de origen FRANCIA.



Ofrecemos este producto de mayoreo con IMPORTACIÓN DIRECTA DE FÁBRICA

Código	Número	Precio
14REGLAS016ED	163155	\$1,540.48

Unidad: 1 Pieza Master: Caja con 3 Piezas Precios en catálogo de Ferretería

Soporte para depósito de yeso

- Características:
- Accesorio que permite llevar y sostener el depósito en el cinturón.
 - Reduce los desplazamientos en el trabajo.
 - Ajustable a la medida del depósito.
 - País de origen FRANCIA.



Código	Número	Precio
14ACCESO001ED	161855	\$690.20

Unidad: 1 Pieza Master: Caja con 12 Piezas Precios en catálogo de Ferretería

Serrucho con punta en forma de tridente



MANGO ERGONÓMICO



Funda incluida

- Características:
- Práctico para realizar recortes en placa de yeso, hormigón celular, paneles contrachapados, etc.
 - Triple biselado, dentado doble para corte multidireccional.
 - Punta en forma de tridente para realizar orificios previos necesarios para la colocación de tornillos.
 - Manejable y muy ligero.
 - Mango bi-material.
 - País de origen FRANCIA.

EDMA

Código	Número	Precio
14SERRUC013ED	067055	\$625.24

Unidad: 1 Pieza Master: Caja con 5 Piezas Precios en catálogo de Ferretería

Pinza para unir canales y montantes a una mano

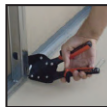

- Características:
- Capacidad máxima: 1 mm.
 - Muelle de retorno.
 - Nuevo sistema de punzonado patentado.
 - 60% mayor sujeción.
 - 30% menos esfuerzo.
 - País de origen FRANCIA.

EDMA

Código	Número	Precio
14PINZAS039ED	062055	\$3,238.72

Unidad: 1 Pieza Master: Caja con 5 Piezas Precios en catálogo de Ferretería

Pinza para unir canales y montantes



- Características:
- Capacidad máxima: 1 mm.
 - Nuevo sistema de punzonado patentado.
 - 60% mayor sujeción
 - 30% menos esfuerzo.
 - País de origen FRANCIA.

EDMA

Código	Número	Precio
14PINZAS038ED	060055	\$3,261.92

Unidad: 1 Pieza Master: Caja con 5 Piezas Precios en catálogo de Ferretería

Zancos de elevación

- Características:
- Ligero y para uso rudo.
 - Hecho en aluminio anodizado.
 - Placas de tacón y tubos de las patas ajustables y unidas.
 - Sistema de doble resorte ofrece caminado natural.
 - Peso: No. 1830 6.0 kg Par
 - Peso: No. 2440 6.5 kg Par
 - Peso: No. 4864 12.4 kg Par

KARLEN

Iconos: Pintura, Tuberías, Limpieza, Reparación, Escaleras, Zancos

Ideal para decoración de interiores, instalación de tuberías, reparación de techos, cosechas de frutas, limpieza y pintura.



PARA USO RUDO

Código	Número	Altura min. - max.	Carga límite lbs / kg	Precio
15ZANCOS001CH	1830	18-30" 45-76cm	230 / 105	\$5,686.32
15ZANCOS002CH	2440	24-40" 61-101cm	230 / 105	\$5,613.24
15ZANCOS003CH	4864	48-64" 121-162cm	300 / 135	\$9,050.32

Unidad: 1 Par Master: 1 Par

Escalera doble cara

- Características:
- Material: aluminio

KARLEN



TRABAJO LIGERO

USO DOMÉSTICO

Código	Número	Medidas (cm)				Peso	Precio
		A	B	C	D		
14ESCALE018CH	AD051A	43	26.5	41	39	2.2KG	\$523.16

Unidad: 1 pieza Master: 1 pieza

Precios en catálogo de Ferretería

Banda sujetadora para pierna

- Características:
- Placa de aluminio acojinado.
 - Medida: 8.5 x 15 cm.

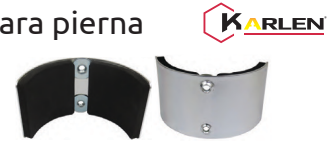

Código	Número	Precio
15REFZAN001CH	H1	\$323.64

Bolsa: 1 Pieza Master: 1 Pieza

Placa de nylon

- Características:
- De nylon.
 - Medida: 7.5 x 26.5 cm.
 - Con tornillos.



Código	Número	Precio
15REFZAN005CH	H26	\$407.16

Bolsa: 1 Pieza Master: 1 Pieza

Reemplazo de piso

- Características:
- De hule.
 - Medida: 8.3 x 10 cm.
 - Con tornillos.

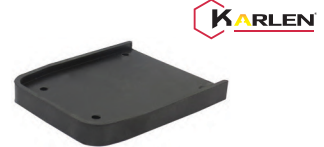

Código	Número	Precio
15REFZAN007CH	H46	\$172.84

Bolsa: 1 Pieza Master: 1 Pieza

Resorte para reparación

- Características:
- Longitud total: 20 cm.



Código	Número	Precio
15REFZAN006CH	H45	\$577.68

Bolsa: 1 Pieza Master: 1 Pieza

Correa ajustable

- Características:
- Insumo: 100% polipropileno.
 - Hebilla metálica.



Código	Número	Correa	Para ajustarse a:	Precio
15REFZAN002CH	H4	3.8 x 57 cm	Piernas	\$270.28
15REFZAN003CH	H7	2.5 x 50 cm	Pie	\$242.44
15REFZAN004CH	H8	2.5 x 41 cm	Punta de pie	\$214.60

U: 1 Pieza Master: 1 Pieza

Escalera tubular plegable 2 escalones

- Características:
- Material: Acero
 - Distancia entre escalones: 24cm
 - Tamaño del escalón: 38x26cm



CAJA

FÁCIL DESPLEGADO

150KG CAPACIDAD DE CARGA

EU EN 131

Código	Número	Altura abierta (A)	Ancho de la base (B)	Peso	Precio
14ESCALE015CH	SF0202A	68cm	47cm	4.7KG	\$736.60

Unidad: 1 pieza Master: Caja con 4 piezas

Precios en catálogo de Ferretería



Escalera tubular plegable 3 escalones

- Características :
- Material: Acero
 - Distancia entre escalones: 24cm
 - Tamaño del escalón: 38x26cm



CAJA



FÁCIL DESPLEGADO



150KG CAPACIDAD DE CARGA



Código	Número	Altura abierta (A)	Ancho de la base (B)	Peso	Precio
14ESCALE016CH	SF0203A	92cm	48cm	6.1KG	\$1,869.92

Unidad: 1 pieza Master: Caja con 4 piezas Precios en catálogo de Ferretería

Escalera tubular plegable 4 escalones

- Características :
- Material: Acero
 - Distancia entre escalones: 24cm
 - Tamaño del escalón: 38x26cm



CAJA



FÁCIL DESPLEGADO



150KG CAPACIDAD DE CARGA



Código	Número	Altura abierta (A)	Ancho de la base (B)	Peso	Precio
14ESCALE017CH	SF0204A	116cm	48cm	8.1KG	\$2,496.32

Unidad: 1 Pieza Master: 1 Caja con 4 piezas Precios en catálogo de Ferretería

Escalera plegable 2 escalones

- Características :
- Material: Aluminio



PATAS ANTI DERRAPANTES



ESCALÓN ANTI DERRAPANTE



FÁCIL DESPLEGADO



150KG CAPACIDAD DE CARGA



Código	Número	Medidas abierta (cm)				Medidas cerrada (cm)		Peso	Precio
		A	B	C	D	E	F		
14ESCALE001CH	JCA-02	90	41	50	38	96	12	1.9KG	\$885.08

Unidad: 1 pieza Master: 1 pieza Precios en catálogo de Ferretería

Escalera plegable 3 escalones

- Características :
- Material: Aluminio

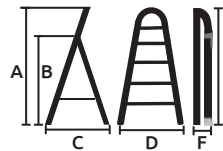

PATAS ANTI DERRAPANTES



ESCALÓN ANTI DERRAPANTE



FÁCIL DESPLEGADO



150KG CAPACIDAD DE CARGA



Código	Número	Medidas abierta (cm)				Medidas cerrada (cm)		Peso	Precio
		A	B	C	D	E	F		
14ESCALE002CH	JCA-03	109	61	65	41	117	13	2.5KG	\$2,025.36

Unidad: 1 pieza Master: 1 pieza Precios en catálogo de Ferretería

Escalera plegable 4 escalones

- Características :
- Material: Aluminio



PATAS ANTI DERRAPANTES



ESCALÓN ANTI DERRAPANTE



FÁCIL DESPLEGADO



150KG CAPACIDAD DE CARGA



Código	Número	Medidas abierta (cm)				Medidas cerrada (cm)		Peso	Precio
		A	B	C	D	E	F		
14ESCALE003CH	JCA-04	128	81	75	43	138	13	2.9KG	\$2,161.08

Unidad: 1 pieza Master: 1 pieza Precios en catálogo de Ferretería

Escalera plegable 5 escalones

- Características :
- Material: Aluminio

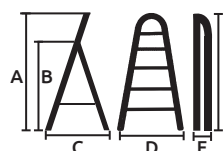

PATAS ANTI DERRAPANTES



ESCALÓN ANTI DERRAPANTE



FÁCIL DESPLEGADO



150KG CAPACIDAD DE CARGA



Código	Número	Medidas abierta (cm)				Medidas cerrada (cm)		Peso	Precio
		A	B	C	D	E	F		
14ESCALE004CH	JCA-05	150	101	90	45	159	13	3.5KG	\$2,683.08

Unidad: 1 pieza Master: 1 pieza Precios en catálogo de Ferretería

Escalera de uso doméstico

- Características :
 • Distancia entre escalones 22cm

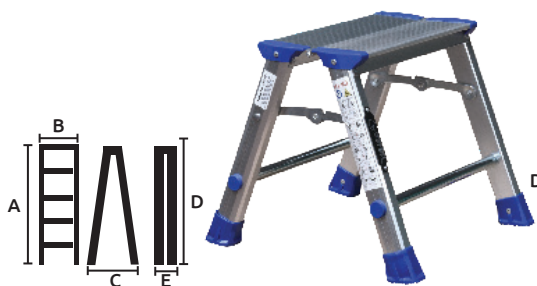

- FÁCIL DESPLEGADO
- USO DOMÉSTICO

Código	Número	Medidas abierta (cm)			Medidas cerrada (cm)		Peso	Precio
		A	B	C	D	E		
14ESCALE019CH	SF0201A	61.5	32	57	64	13.5	0.88KG	\$672.80

Unidad: 1 pieza Master: 1 pieza

Precios en catálogo de Ferretería

Escalera doble escalón 2x3

- Características :
 • Material: Aluminio
 • Distancia entre escalones 22cm



ESCALÓN ANTI DERRAPANTE



FÁCIL DESPLEGADO



150KG CAPACIDAD DE CARGA



Código	Número	Medidas abierta (cm)			Medidas cerrada (cm)		Peso	Precio
		A	B	C	D	E		
14ESCALE010CH	AD0403A	59	40	56	65	16	2.5KG	\$1,280.64

Unidad: 1 pieza Master: 1 pieza

Precios en catálogo de Ferretería

Escalera doble escalón 2x4

- Características :
 • Material: Aluminio
 • Distancia entre escalones 22cm



ESCALÓN ANTI DERRAPANTE



FÁCIL DESPLEGADO



150KG CAPACIDAD DE CARGA



Código	Número	Medidas abierta (cm)			Medidas cerrada (cm)		Peso	Precio
		A	B	C	D	E		
14ESCALE011CH	AD0404A	80	42	72	88	16	3.2KG	\$1,846.72

Unidad: 1 pieza Master: 1 pieza

Precios en catálogo de Ferretería

Escalera doble escalón 2x5

- Características :
 • Material: Aluminio
 • Distancia entre escalones 22cm



ESCALÓN ANTI DERRAPANTE



FÁCIL DESPLEGADO



150KG CAPACIDAD DE CARGA



Código	Número	Medidas abierta (cm)			Medidas cerrada (cm)		Peso	Precio
		A	B	C	D	E		
14ESCALE012CH	AD0405A	102	45	88	111	16	3.9KG	\$1,941.84

Unidad: 1 pieza Master: 1 pieza

Precios en catálogo de Ferretería

Escalera doble escalón 2x6

- Características :
 • Material: Aluminio
 • Distancia entre escalones 22cm



Código	Número	Medidas abierta (cm)			Medidas cerrada (cm)		Peso	Precio
		A	B	C	D	E		
14ESCALE013CH	AD0406A	124	47	104	134.5	16	4.6KG	\$2,161.08

Unidad: 1 pieza Master: 1 pieza

Precios en catálogo de Ferretería

Escalera doble escalón 2x7

- Características :
 • Material: Aluminio
 • Distancia entre escalones 22cm



ESCALÓN ANTI DERRAPANTE



FÁCIL DESPLEGADO



150KG CAPACIDAD DE CARGA

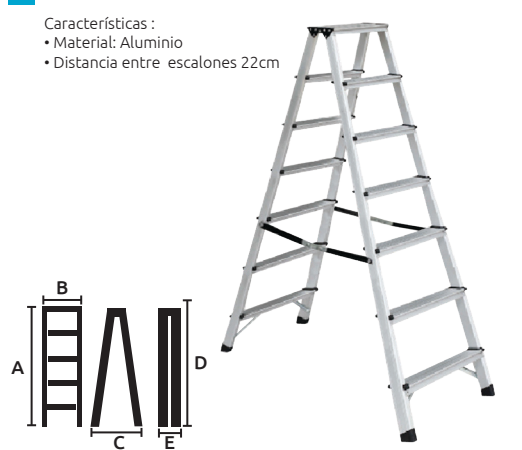

Código	Número	Medidas abierta (cm)			Medidas cerrada (cm)		Peso	Precio
		A	B	C	D	E		
14ESCALE014CH	AD0407A	146	49.5	120	157.5	16	5.5KG	\$2,657.56

Unidad: 1 pieza Master: 1 pieza

Precios en catálogo de Ferretería



Escalera plegable tijera

- Características:
- Moderno diseño
 - Ancho de escalón 4.8 cm
 - Dimensión del escalón 54cm
 - Distancia entre escalones 30cm



- FÁCIL TRASLADO
- FÁCIL DESPLEGADO
- 150KG CAPACIDAD DE CARGA

Código	Número	Altura plegada (A)	Altura desplegada (B)	Peso	Precio
15ESCALE008CH	21214	75CM	2.00M	15KG	\$4,222.40

Unidad: 1 pieza Master: 1 pieza

Precios en catálogo de Ferretería

Escalera telescópica de aluminio

- Características:
- Diseño compacto
 - Cierre de seguridad



- CAJA
- FÁCIL TRASLADO
- FÁCIL DESPLEGADO
- 150KG CAPACIDAD DE CARGA
- EN 131

Código	Número	Medidas (CM)			Total escalones	Peso	Precio
		A	B	C			
14ESCALE006CH	JC-026A	255	46	68	1 x 9	6.3KG	\$3,058.92

Unidad: 1 pieza Master: 1 pieza

Precios en catálogo de Ferretería

Escalera multiposición de aluminio

- Características:
- 18 posiciones o aplicaciones

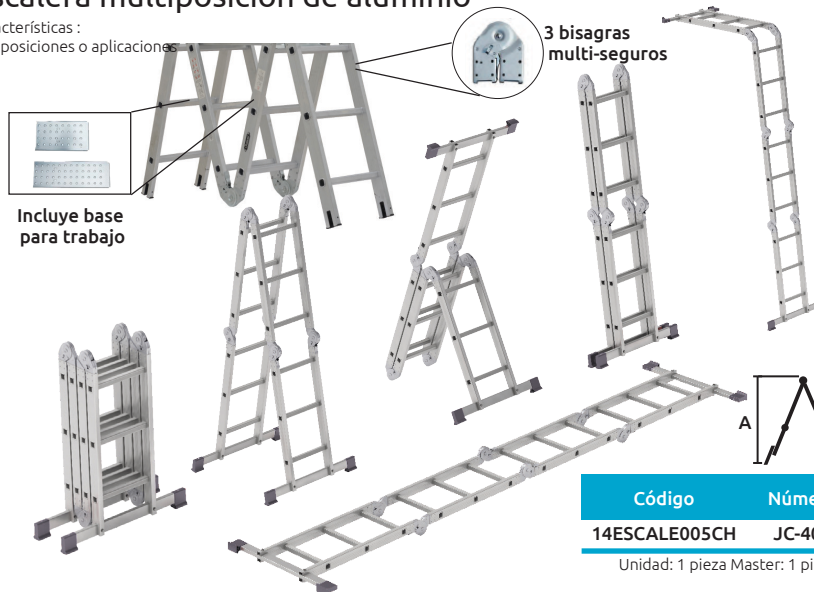

Incluye plataforma tipo andamio

- CAJA
- ESCALÓN ANTI DERRAPANTE
- FÁCIL DESPLEGADO
- 150KG CAPACIDAD DE CARGA
- EN 131

Código	Número	Medidas (CM)					Total escalones	Precio
		A	B	C	D	E		
14ESCALE005CH	JC-403	163	336	91	89	34	4X3	\$5,426.48

Unidad: 1 pieza Master: 1 pieza

Precios en catálogo de Ferretería

Escalera extensible

- Características:
- Material: aluminio

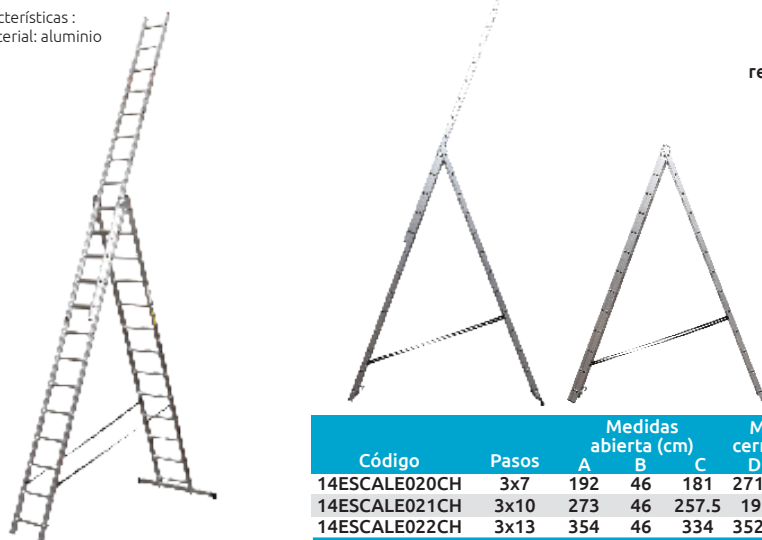

Útil para trabajos de limpieza, reparación y mantenimiento de fachadas, techo de azotea, poda de árboles

- PRODUCTO NUEVO
- FÁCIL DESPLEGADO
- 150KG CAPACIDAD DE CARGA

Código	Pasos	Medidas abierta (cm)			Medidas cerrada (cm)		Medida de extensión (cm)	Longitud total (m)	Peso	Precio
		A	B	C	D	E	F			
14ESCALE020CH	3x7	192	46	181	271.5	19	283	4.1	12.42kg	\$6,629.40
14ESCALE021CH	3x10	273	46	257.5	191	19	410	6.2	8.96kg	\$4,529.80
14ESCALE022CH	3x13	354	46	334	352.5	19	563	8.2	16.74kg	\$8,932.00

Unidad: 1 pieza Master: 1 pieza

Precios en catálogo de Ferretería



Nivel láser de líneas cruzadas

- Características:
- Trabaja a través de un péndulo que se nivela con la gravedad
 - Líneas precisas

Láser tipo:	1H1V
Cantidad de diodos	1
Color del láser:	Verde
Longitud de onda del láser	520nm
Potencia del láser (H/V)	15mw
Precisión (H/V)	2 mm a 5 m de distancia
Rango de compensación automática	4° ± 1°
Protección contra polvo y salpicaduras	IP54
Clase de láser	2
Conector rosca para monturas y tripies	1/4"
Temperatura de trabajo	-10~50°C
Rango de trabajo	30m
Ángulo de emisión de rayo (H/V)	120° horizontal y vertical
Batería	2 baterías "AA" de 1.5Vcc
Dimensiones:	150x130x120mm



- Accesorios:
- Instructivo de uso
 - Estuche
 - Clip soporte con giro de 360° para instalar
 - Placa para identificar y alinear el punto de enfoque.

6 HORAS DE TRABAJO

CAJA

RESISTENTE AL MEDIO

60GR PESO

DE USO PROFESIONAL

INCLUYE BATERIAS

Código	Número	Precio
14MEDIDO014CH	915G	\$2,164.56

Unidad: 1 Pieza. Master: 1 Pieza.

Precios en catálogo de Ferretería

Nivel láser de líneas cruzadas

- Características:
- Láser auto-nivelante en cruz, con punto de plomada.
 - Base magnética integrada con rosca de 1/4" y 5/8".
 - Trabaja a través de un péndulo que se nivela con la gravedad

Láser	2D1H1V
Cantidad de diodos	1
Color del láser:	Verde
Longitud de onda del láser	520nm
Potencia del láser (H/V)	15mw
Precisión (H/V)	2 mm a 5 m de distancia
Rango de compensación automática	4° ± 1°
Protección contra polvo y salpicaduras	IP54
Clase de láser	2
Conector rosca	1/4"
Temperatura de trabajo	-10~50°C
Rango de trabajo	30m
Rango de trabajo con el receptor	50m
Ángulo de emisión de haz (H/V)	120° horizontal y vertical
Batería	4 Baterías "AA" de 1.5Vcc
Dimensiones:	54 x 38 x 34mm



Incluye soporte magnético para instalar en paredes y placa de objetivo láser



- Accesorios:
- Instructivo de uso
 - Estuche

8 HORAS DE TRABAJO

CAJA

RESISTENTE AL MEDIO

96GR PESO

DE USO PROFESIONAL

INCLUYE BATERIAS

Código	Número	Precio
14MEDIDO015CH	2D2LG	\$5,316.28

Unidad: 1 Pieza. Master: 1 Pieza.

Precios en catálogo de Ferretería

Nivel láser de líneas cruzadas

- Características:
- Los modos de ahorro de energía son fáciles de seleccionar.
 - Para uso en interiores en entornos con poca luz.
 - Trabaja a través de un péndulo que se nivela con la gravedad.
 - Líneas precisas.

Láser tipo:	1H1V
Color del láser:	Verde
Longitud de onda del láser	505 - 550 nm
Precisión (H/V)	+/-1.5 mm a 5 m de distancia
Rango de compensación automática	4° ± 1°
Protección contra polvo y salpicaduras	IP54
Clase de láser	2
Conector rosca para monturas y tripies	1/4" - 20
Temperatura de trabajo	-10~50°C
Rango de trabajo	30m
Ángulo de emisión de rayo	>130°
Batería	2 baterías "AA" de 1.5Vcc
Dimensiones:	82 x 57 x 81 mm

Nivelado automático
Nivelador de luz al 50%, 60%, 80% y 100%



- Accesorios:
- Instructivo de uso
 - Estuche
 - Clip soporte con giro de 360° para instalar
 - Placa para identificar y alinear el punto de enfoque.

4.5 HORAS DE TRABAJO

CAJA

RESISTENTE AL MEDIO

247GR PESO

DE USO PROFESIONAL

INCLUYE BATERIAS

Código	Número	Precio
14MEDIDO020CH	T04	\$1,553.24

Unidad: 1 Pieza. Master: 1 Pieza.

Precios en catálogo de Ferretería

Medidor de distancia láser

- Características:
- Rápido, preciso y eficiente
- Accesorios:
- Instructivo de uso
 - Estuche
 - Correa para transportar fácilmente

Precisión de medición	±1m
Longitud de onda laser	905 nm
Aumento	6X
Diámetro del lente	24mm
Batería	2x1.5Vcc AAA
Conectividad	Láser
Dimensiones	105 x 82 x 43 mm
Funciones de medición:	
Distancia	SI
Escaneo	SI
Modo Golf (pinseeker)	SI
Niebla/Movimiento	SI
Unidades de medida	Metros, yardas



IDEAL PARA SU USO EN LA CONSTRUCCIÓN, INDUSTRIA, CAMPOS DE GOLF, TIRO, ETC.

CAJA

172GR PESO

INCLUYE BATERIAS



Código	Número	Rango de Medición	Precio
14MEDIDO013CH	LR0900P	5-900m	\$7,124.72

Unidad: 1 Pieza. Master: 1 Pieza.

Precios en catálogo de Ferretería



Medidor de distancia láser



180GR PESO



NO INCLUYE BATERÍAS



0.05-40m



0.05-100m

- Accesorios:
- Bolsa de nylon para transportar con correa
 - Tablero de reflexión del objetivo en exteriores (Sólo para 100m RZ-E100)
 - Instructivo

Código	Número	Rango	Precio
14MEDIDO003CH	RZ-E40	0.05-40m	\$1,516.12
14MEDIDO006CH	RZ-E100	0.05-100m	\$3,170.28

Unidad: 1 caja con 1 pieza. Master: 1 pieza.

Precios en catálogo de Ferretería

Características:

Precisión de medición a distancia.	± 2 mm
Opciones de unidades de medición.	Milímetros/pulgadas/pies
Función de medición continua.	Sí
Tablero de reflexión del objetivo en exteriores.	No
Función de medición del área.	Sí
Función de medición del volumen.	Sí
Función de medición con el uso del teorema de Pitágoras.	Modalidad completa
Función de medición sumando y restando datos.	Sí
Valor mínimo/ máximo	Sí
Almacenamiento máximo	99 unidades
Sonido de las teclas/botones	Sí
Nivel del láser	II
Luz posterior automática	Sí
Tipo de láser	635 nm, < 1mW
Tiempo de desactivación automática del láser	20 segundos
Apagado automático del dispositivo	150 segundos
Temperatura de almacenamiento.	-20° C / 60° C
Temperatura de trabajo con este dispositivo	0° C / 40° C
Medidas	123 x 54 x 28mm

OFERTA POR VOLUMEN

Medidor de distancia láser



82GR PESO



NO INCLUYE BATERÍAS



0.05-60m



0.05-80m



0.05-100m

- Accesorios:
- Instructivo
 - Correa para transportar

Código	Número	Rango de Medición	Precio
14MEDIDO004CH	RZ-E60	0.05-60m	\$1,599.64
14MEDIDO010CH	E80	0.05-80m	\$2,026.52
14MEDIDO011CH	E100	0.05-100m	\$3,048.48

Unidad: 1 caja con 1 pieza. Master: 1 pieza.

Precios en catálogo de Ferretería

Características :

- Rápido, preciso y eficiente
- Utilizado en la construcción e industria, para medir altura, área, volumen, perímetros y distancias.

Características:

Precisión de medición a distancia.	± 2 mm
Longitud de onda del láser	620-690nm
Potencia del láser	<1mw
Tamaño del medidor	115x40x25mm

Funciones:

Arrasamiento	Nivelación digital 0-59.9°
D/A/V/P	SI
+/-	SI
Registro de datos	99 memorias
Localizador de ángulo	SI
Unidades de medida	Metros/ Pies y Pulgadas
Conectividad	Láser

OFERTA POR VOLUMEN

Bloque de vidrio



Nube verde



Nube azul celeste



Nube turquesa



Nube rosa

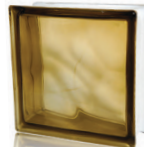

Nube bronce



Nube



Burbuja



Diamante



Cruzado



Oceano



Paralel



Lattice

OFERTA ESPECIAL

Características:

- De color



CAJA

Código	Modelo	Dimensiones (cm)	Precio
14BLOQUE011CH	Nube azul celeste	19 x 19 x 8	\$1,954.37
14BLOQUE008CH	Nube verde		\$1,954.37
14BLOQUE009CH	Nube turquesa		\$1,954.37
14BLOQUE012CH	Nube rosa		\$1,954.37
14BLOQUE013CH	Nube bronce		\$1,954.37

Unidad: 1 Juego (6 piezas) Master: 1 Caja.

OFERTA ESPECIAL

Características:

- Transparente



CAJA

Código	Modelo	Dimensiones (cm)	Precio
14BLOQUE014CH	Paralel	19 x 19 x 8	\$1,013.84
14BLOQUE001CH	Nube		\$1,013.84
14BLOQUE002CH	Cruzado		\$1,013.38
14BLOQUE003CH	Oceano		\$1,013.84
14BLOQUE004CH	Burbuja		\$1,013.84
14BLOQUE005CH	Diamante		\$1,013.84
14BLOQUE006CH	Lattice		\$1,013.38

Unidad: 1 Juego (6 piezas) Master: 1 Caja.

Separador de azulejo



Código	Medidas (cm) A x L	Unidad (Piezas)	Precio
14AZULEJ007CH	3 x 22	150	\$31.90
14AZULEJ008CH	4 x 21	100	\$24.59
14AZULEJ009CH	5 x 21	100	\$34.22
14AZULEJ010CH	6 x 22	75	\$35.38
14AZULEJ005FC	8 x 30	100	\$58.00

Master: 25 Bolsas.

Cuchilla de repuesto corta azulejo

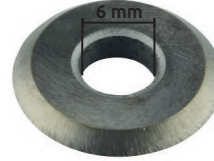

Código	Número	Diámetro total	Medida del filo	Master (Piezas)	Precio
14CORTA-004EN	590301-0001	22 mm	4.6 mm	25 Piezas	\$211.12
14CORTA-005EN	590801-0001	16 mm	3.0 mm	50 Piezas	\$99.76
14CORTA-012CO	590401-0001	22 mm	2.0 mm	5 Piezas	\$148.48
14CORTA-020CO	590901-0001	14 mm	1.5 mm	5 Piezas	\$99.76

Unidad: 1 Pieza Master: 1 Pieza

Corta azulejos

Características:

- Corte recto máx.: 400 mm
- Largo total: 600 mm
- Ancho total: 165 mm



12MM MÁX. DE ESPESOR DE CORTE

Código	Número	Precio
14CORTA-045CH	8103D	\$750.52

Unidad: 1 Pieza Master: 1 Pieza

Corta azulejos

Características:

- Corte recto máx.: 300 mm
- Largo total: 440 mm
- Ancho total: 135 mm

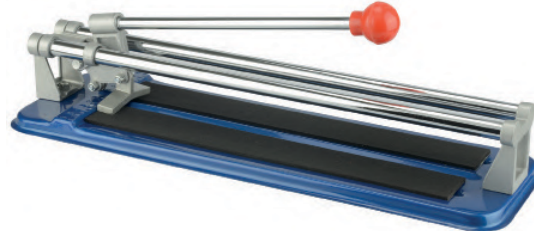

10MM MÁX. DE ESPESOR DE CORTE

Código	Número	Precio
14CORTA-046CH	8105C	\$259.84

Unidad: 1 Pieza Master: 1 Pieza

Corta azulejos

Características:

- Escala de cortes angulares de: 0 a 60°
- Corte recto máx.: 700 mm
- Con balero lineal de bolas
- Brazos de extensión
- Largo total: 900 mm
- Ancho total: 190 mm



16MM MÁX. DE ESPESOR DE CORTE

Código	Número	Precio
14CORTA-047CH	8100D	\$3,191.16

Unidad: 1 Pieza Master: 1 Pieza

Corta azulejos 3 en 1

Características:

- Corte recto máx.: 400 mm
- Corte circular: 30 - 82 mm
- Corte angular ajustable desde: 0 - 45°
- Cuchilla de carburo de tungsteno
- Diámetro de la cuchilla: 16 mm
- Largo total: 640 mm
- Ancho total: 200 mm
- Apertura de corte: 85 mm

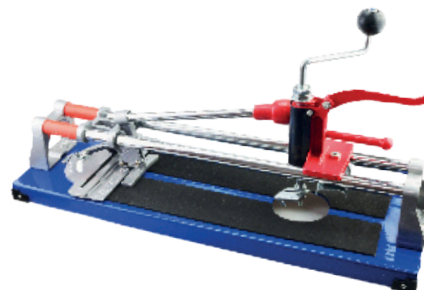

12MM MÁX. DE ESPESOR DE CORTE

Código	Número	Precio
14CORTA-010CH	HL01501	\$872.32

Unidad: 1 Pieza Master: 1 Pieza



Corta azulejos 3 en 1



- Características:
- Corte recto máx.: 400 mm
 - Corte circular: 30 - 82 mm
 - Corte angular ajustable desde 0 - 45°
 - Cuchilla de carburo de tungsteno
 - Diámetro de la cuchilla: 16 mm
 - Largo total: 643 mm
 - Ancho total: 167 mm
 - Apertura de corte: 80 mm



Código	Número	Precio
14CORTA-044CH	8101D	\$621.76

Unidad: 1 Pieza Master: 1 Pieza

Alicata azulejero

- Características:
- Material: acero forjado
 - Longitud: 203 mm
 - Cortador de carburo de tungsteno



Código	Número	Precio
14ALICAT006FC	8107B	\$151.96

Unidad: 1 Pieza Master: 1 Pieza

Alicata azulejero

- Características:
- Material: acero forjado
 - Longitud: 216 mm
 - Con resorte



Código	Número	Precio
14ALICAT007FC	8126B	\$366.56

Unidad: 1 Pieza Master: 6 Piezas

Mascarilla para protección contra polvo



Filtros de repuesto



- Características:
- Para polvo fino, no tóxico
 - Rejilla plástica
 - Cinta elástica



Código	Número	Precio
14SEGURI095CH	M-005B	\$46.40

Unidad: 1 pieza Master: 50 Piezas

Filtros de repuesto para mascarilla

Código	Número	Precio
14SEGURI163CH	M-005B/F	\$26.68

Unidad: 5 piezas Master: 50 Bolsas.



Mascarilla para protección anti gas

- Características:
- Ideales para su uso en industrias tales como:
- Industria química
 - Producción de plásticos y resinas
 - Laboratorios de investigación
 - Industria de la construcción
 - Procesamiento de madera y productos de papel
 - Cinta elástica ajustable

- Compatibilidad Química:
- Están diseñados para proporcionar protección efectiva contra formaldehídos, un compuesto químico comúnmente encontrado en diversas industrias y productos.
 - Adecuados para absorber y filtrar una amplia gama de gases orgánicos, incluyendo:
 - o Formaldehídos
 - o Acetona
 - o Benceno



UN FILTRO



DOBLE FILTRO

Cartuchos de repuesto

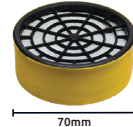

Código	Número	N de filtros	Precio
14SEGURI097CH	M-010	Un filtro	\$147.32
14SEGURI098CH	M-011	Doble filtro	\$113.68

Unidad: 1 Pieza. Master: 50 Piezas.

Cartuchos de repuesto para mascarilla

Código	Número	Precio
14SEGURI099CH	RC203	\$187.92

Unidad: Caja 6 con piezas. Master: 50 Cajas.

No incluye oferta

Consulta más herramientas complementarias en el catálogo de **Ferretería**



VIDRIERO

Corta vidrio

- Características:
- Serie dorada.
 - 1 carretilla.
 - Hecho en USA



FLETCHER



28.2G
DE PESO



MANGO DE
FIERRO COLADO



CAJA 120° ÁNGULO
DE RUEDA

Código	Número	Precio
14CORTAV001FL	01-119	\$146.16

Unidad: 1 pieza Master: 12 piezas

Corta vidrio

- Características:
- Serie dorada.
 - 1 carretilla.
 - Hecho en USA



FLETCHER



25.4G
DE PESO



MANGO DE
FIERRO COLADO



CAJA 130° ÁNGULO
DE RUEDA

Código	Número	Precio
14CORTAV003FL	01-833	\$138.04

Unidad: 1 pieza Master: 12 piezas





GIMBEL MEXICANA



Corta vidrio

- Características:
- 1 carretilla.
 - Hecho en Alemania

DIAMANTOR



CAJA



MANGO DE MADERA

Código	Número	Precio
14CORTAV022EN	K2362 (200.1)	\$216.92

Unidad: 1 pieza Master: 12 piezas

Corta vidrio

- Características:
- 6 carretillas.
 - Hecho en Alemania

Filberschmitt



CAJA



MANGO DE MADERA

Código	Número	Precio
14CORTAV002EN	K2363 (100)	\$316.68

Unidad: 1 pieza Master: 12 piezas

Corta vidrio

- Características:
- 6 carretillas.
 - "Bellota", Modelo universal.
 - Hecho en Alemania



Código	Número	Precio
14CORTAV026EN	K2360	\$93.96

Unidad: 1 Pieza Master: 12 Piezas

Corta vidrio

- Características:
- 6 carretillas.
 - Hecho en Alemania

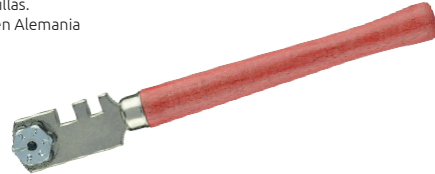

Código	Número	Precio
14CORTAV025EN	K2361 (320.0)	\$85.84

Unidad: 1 Pieza Master: 12 Piezas

JOBO

Corta vidrio

- Características:
- Con ventosa para fijar al centro.
 - Barra de aluminio de 14" (35 cm)
 - Capacidad de: 3" a 28" (76 a 720 mm).
 - Guía de borde para cortes rectos.
 - Cabezal con 3 cuchillas.
 - Hecho en Alemania

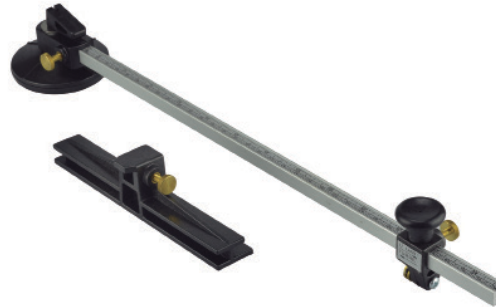

FLETCHER



Código	Número	Precio
14CORTAV007FL	05-214	\$2,159.92

Unidad: 1 Pieza Master: 1 Pieza

Broca corta círculo para vidriero con polvo de diamante

- Características:
- Con polvo de diamante.
 - Terminado cromado.

Código	Capacidad pulg	Longitud mm	Zanco (mm)	Master (Piezas)	Precio
14BROCAS125CH	1/8	3	40	5.5	\$13.92
14BROCAS126CH	5/32	4	51	3.1	\$17.63
14BROCAS127CH	3/16	5	54	4.5	\$19.14
14BROCAS128CH	1/4	6	54	5.0	\$21.69
14BROCAS129CH	5/16	8	54	6.0	\$27.84
14BROCAS130CH	3/8	10	54	6.0	\$38.28
14BROCAS131CH	1/2	13	55	6.3	\$44.08
14BROCAS132CH	9/16	14.2	55	14	\$46.40
14BROCAS133CH	5/8	15.8	50	16	\$48.72
14BROCAS134CH	3/4	19.0	55	19	\$64.96
14BROCAS135CH	7/8	22.2	53	22	\$74.24
14BROCAS136CH	1	25.4	55	25	\$85.84
14BROCAS137CH	1 1/4	31.7	53	32	\$113.68
14BROCAS138CH	1 1/2	38.1	53	38	\$131.08
14BROCAS139CH	1 3/4	44.4	54	45	\$134.56
14BROCAS151CH	2	50.8	55	50	\$176.32

Unidad: 1 pieza



Para taladrar vidrio, cerámica y azulejo

Polvo de diamante



OFERTA POR VOLUMEN

Broca para vidriero

- Características:
- Diseño especial
 - Punta de carburo de tungsteno para larga duración.

Para taladrar: vidrios, botellas, porcelana, cerámica y espejos.



OFERTA POR VOLUMEN

Código	Número	Capacidad pulg	Longitud mm	Master (Piezas)	Precio
14BROCAS117EN		1/8	3	63	\$26.68
14BROCAS118EN		5/32	4	63	\$34.80
14BROCAS119EN		3/16	5	63	\$35.96
14BROCAS114EN		1/4	6	73	\$45.24
14BROCAS115EN	4005SDY - 155	5/16	8	78	\$47.56
14BROCAS116EN		3/8	10	98	\$59.16
14BROCAS192EN		1/2	13	98	\$64.96
14BROCAS120CH		9/16	14	94	\$154.28
14BROCAS121CH		3/4	19	95	\$226.20

Unidad: 1 piezas

Engrapadora para cuadros

- Características :
- Dispara de forma plana directamente en el marco
 - Con ajuste de disparo según la densidad de la madera
 - Cuerpo de plástico, cargador de acero
 - Fácil de cargar con capacidad para 100 grapas
 - Ideal para diseñadores gráficos, laboratorios fotográficos, etc.
 - Para grapas "FLETCHER"



Código	Número	Precio
14ENGRAP001FL	07-500	\$4,140.04

Unidad: 1 piezas Master: 10 piezas



Sujetador para cristal

- Características:
- Material: plástico "ABS"
 - Diámetro: 100 mm.



Aplicación: vidrio, azulejo y superficies lisas

104 mm

117 mm

1 COPA

VENTOSAS DE GOMA

OFERTA POR VOLUMEN

Código	Número	Precio
14SUJETA003FC	050811	\$422.24

Unidad: 1 pieza Master: 1 piezas

Sujetador para cristal

- Características:
- Material: Aluminio.
 - Capacidad de sujeción: 50 Kg aprox.
 - Altura: 100 mm.
 - Diámetro: 115 mm.



Aplicación: vidrio, azulejo y superficies lisas

100 mm

115 mm

1 COPA

VENTOSAS DE GOMA

OFERTA POR VOLUMEN

Código	Número	Precio
14SUJETA008CH	8128-1	\$583.48

Unidad: 1 pieza Master: 1 piezas

Sujetador para cristal

- Características:
- Material: Aluminio.
 - Capacidad de sujeción:
 - vertical: 80 kg
 - horizontal: 100 Kg
 - Ancho total: 325 mm.
 - Diámetro: 115 mm.



325 mm

115 mm

2 COPAS

VENTOSAS DE GOMA

OFERTA POR VOLUMEN

Código	Número	Precio
14SUJETA004FC	BT-B2	\$584.64

Unidad: 1 pieza Master: 1 piezas

Sujetador para cristal

- Características:
- Material: plástico.
 - Capacidad de sujeción:
 - vertical: 80 kg
 - horizontal: 100 kg
 - Ancho total: 325 mm.
 - Diámetro: 115 mm.



325 mm

115 mm

2 COPAS

VENTOSAS DE GOMA

OFERTA POR VOLUMEN

Código	Número	Precio
14SUJETA012CH	BT-800	\$312.04

Unidad: 1 pieza Master: 1 piezas

Sujetador para cristal

- Características:
- Material: Aluminio.
 - Sujetador - PRO
 - Capacidad de sujeción:
 - vertical: 130 kg
 - horizontal: 150 Kg
 - Ancho total: 350 mm.
 - Diámetro: 130 mm.

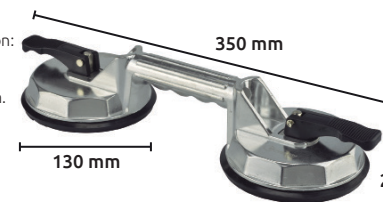

350 mm

130 mm

2 COPAS

VENTOSAS DE GOMA

OFERTA POR VOLUMEN

Código	Número	Precio
14SUJETA009CH	BT-D2 B	\$1,373.44

Unidad: 1 pieza Master: 1 piezas

Sujetador para cristal

- Características:
- Material: Aluminio.
 - Terminado en esmaltado naranja.
 - Capacidad de sujeción:
 - vertical: 135 kg
 - horizontal: 150 kg
 - Altura total: 225 mm.
 - Ancho total: 325 mm.
 - Diámetro: 120 mm.



120 mm

325 mm

3 COPAS

VENTOSAS DE GOMA

OFERTA POR VOLUMEN

Código	Número	Precio
14SUJETA007CH	BT-A3	\$885.08

Unidad: 1 pieza Master: 1 piezas

Sujetador para cristal

- Características:
- Material: Aluminio.
 - Terminado en color plata.
 - Capacidad de sujeción:
 - vertical: 180 kg
 - horizontal: 200 Kg aprox.
 - Altura total: 256 mm.
 - Ancho total: 350 mm.
 - Diámetro: 130 mm.

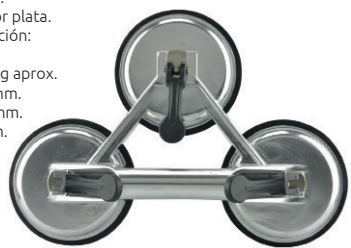

130 mm

3 COPAS

VENTOSAS DE GOMA

OFERTA POR VOLUMEN

Código	Número	Precio
14SUJETA010CH	BT-D3B	\$1,554.40

Unidad: 1 pieza Master: 1 piezas

Pistola calafateadora

- Características:
- Tipo cremallera.
 - Cuerpo metálico
 - Varilla de empuje redonda
 - Acabado esmaltado



OFERTA POR VOLUMEN

Código	Número	Longitud cilindro Pulg.	Longitud total mm	Precio
14PISTOL003SM	1	9	230	\$88.16

Unidad: 1 pieza Master: 25 piezas

Pistola calafateadora

- Características:
- Varilla de empuje con resorte
 - Cuerpo metálico acabado esmaltado



Código	Número	Longitud cilindro		Longitud total	Precio
		Pulg.	mm		
14PISTOL016FC	8302B	10.5	267	350 mm	\$56.84

Unidad: 1 pieza Master: 24 piezas

Sellador de silicón

- Características:
- Alta temperatura.



Ideal para la aplicación en equipos electrodomésticos y automotriz



BLISTER



85G DE CONTENIDO



TEMPERATURA DE USO 73° A 345°C

Código	Color	Precio
19SELLAD017SM	Negro	\$123.89

Unidad: 1 pieza Master: 12 piezas

OFERTA POR VOLUMEN

Sellador de silicón

- Características:
- Uso general
 - Sellador 100% silicón para juntas lisas, cura rápidamente al contacto el aire, produciendo un hule de silicón durable.



Ideal para vidrios, aluminio, cerámica, cobre, azulejos, electrónicos, pequeñas fugas de gas y agua.

- Especificaciones:
- Capacidad de movimiento: +/- 25%
 - Formación de película: 8 - 10 min.
 - Sella, pega y repara



BLISTER



85G DE CONTENIDO



TEMPERATURA DE USO -40° A 120°C

Código	Color	Precio
19SELLAD015SM	Transparente	\$123.89

Unidad: 1 pieza Master: 1 piezas

OFERTA POR VOLUMEN

Sellador de silicón

- Características:
- Alta temperatura
 - Sellador 100% silicón para juntas lisas, cura rápidamente al contacto el aire, produciendo un hule de silicón durable.
 - Silicón para formar juntas.



Ideal para juntas de filtros, bombas de agua y aceite intalación de aire acondicionado y accesorios automotriz

- Especificaciones:
- Capacidad de movimiento: +/- 25%
 - Formación de película: 8 - 10 min.



BLISTER



85G DE CONTENIDO



TEMPERATURA DE USO -62° A 315°C

Código	Color	Precio
19SELLAD032SM	Rojo	\$124.12

Unidad: 1 pieza Master: 1 piezas

OFERTA POR VOLUMEN

Sellador acrílico ACRYRUB blanco 300ml

- Características:
- Flexible y pintable.
 - No se desdiente
 - Se limpia fácilmente con agua antes de secarse



Adhiere madera, ladrillo, concreto, metales (no corrosivos), tablaroca/tablayeso



SOUDAL



RESISTENTE AL AGUA



USO INTERIOR Y EXTERIOR



30MIN DE SECADO 300ML DE CONTENIDO

Código	Precio
19SELLAD051SM	\$61.77

Unidad: 1 pieza Master: 1 pieza

OFERTA POR VOLUMEN



Sellador acrílico siliconizado ACRYRUB blanco 300ml

- SELLO IMPERMEABLE
- 30MIN DE SECADO
- USO INTERIOR Y EXTERIOR
- RESISTE RAYOS U.V.
- 300ML DE CONTENIDO
- NO TIENE OLOR



- Características:
- Es pintable y se puede barnizar
 - Flexibilidad excelente.
 - No posee solventes
 - Se limpia fácilmente con agua antes de secarse.

SOUDAL
 Adhiere madera, ladrillo, concreto, metal, tablaroca/ tablayeso y vidrio

OFERTA
POR VOLUMEN

Código	Precio
19SELLAD052SM	\$51.97

Unidad: 1 pieza Master: 1 pieza

Silicón 100 % multiuso 280ml

- SELLO IMPERMEABLE
- 20MIN DE SECADO
- USO INTERIOR Y EXTERIOR
- RESISTE RAYOS U.V.
- 300ML DE CONTENIDO



- Características:
- Resistente al moho y los hongos.
 - No se destiñe
 - Flexibilidad permanente.
 - Buena adhesión a las superficies lisas.

SOUDAL
 Adhiere vidrio, aluminio, metales, sellado en camaras frigoríficas y sistemas de aire

OFERTA
POR VOLUMEN

Código	Color	Precio
19SELLAD053SM	Transparente	\$108.69
19SELLAD054SM	Blanco	\$108.69

Unidad: 1 pieza Master:

Silicón con fungicida SILIRUB para baños y cocinas 300 ml

- SELLO IMPERMEABLE
- 15MIN DE SECADO
- USO INTERIOR Y EXTERIOR
- RESISTE RAYOS U.V.
- 300ML DE CONTENIDO



- Características:
- Contiene fungicida que evita la formación de hongos y moho
 - Flexibilidad permanente.
 - Secado completo en aproximadamente 24 horas

SOUDAL
 Adhiere cerámica, azulejo, baños, cocina, vidrio, cristales, aluminio, madera, cámara frigoríficas y sistemas de aire

OFERTA
POR VOLUMEN

Código	Color	Precio
19SELLAD055SM	Blanco	\$140.77
19SELLAD056SM	Transparente	\$140.77

Unidad: 1 pieza Master:

Silicón 100% adhesivo uso general 82.8ml

- NO TÓXICO
- SELLO IMPERMEABLE
- 82.8ML DE CONTENIDO
- 10-25MIN DE SECADO



- Características:
- Evita filtración de aire y humedad.
 - No se encoge ni se agrieta.
 - Seguro al contacto con alimentos.
 - Una vez curado cumple con los requerimientos de regulación de la FDA No. 21 CFR177.2600
 - Hecho en: EUA.

DAP
 Adhiere vidrio, cerámica, fibra de vidrio, porcelana, metales.

OFERTA
POR VOLUMEN

Código	Color	Precio
19SELLAD043SM	Transparente	\$68.03

Unidad: 1 pieza Master: 12 piezas

Adhesivo multiusos para construcción

- USO INTERIOR
- 147ML DE CONTENIDO
- TEMPERATURA DE USO 4° A 38°C
- 24HRS DE SECADO



- Características:
- Se recomienda un cordón de 1/4" (6.4mm) para aplicación
 - Agarre instantáneo: sin necesidad de clavar, reforzar y sujetar
 - Tiempo para trabajarlo: 20 minutos
 - Tiempo total de curado: 7 días
 - Hecho en: EUA.
 - No se recomienda para:
 - Materiales no porosos
 - Exposición constante al agua
 - Instalación de espejos
 - Instalación de contrapisos o terrazas

DAP
 Adhiere concreto, yeso, plástico reforzado, poliestireno, madera y paneles aislantes de espuma

Código	Color	Precio
19SELLAD050SM	Blanco hueso	\$103.24

Unidad: 1 pieza Master: 12 piezas

Espuma aislante de poliuretano 300 ml

Características:

- Para rellenar, sellar y aislar.
- Buena adherencia a todas las superficies (excepto PE,PP,PTFE)
- Excelente aislación acústica y térmica
- Después de curada es posible pintarla, cortarla y lijarla
- Gran estabilidad de forma (no se contrae)
- Resistente a hongos y humedad
- Expande el 167 % después del curado
- Tiempo de curado: 35 minutos
- Temperatura de almacenamiento: +5°C a +30°C
- Resistencia térmica (después de curado): -40°C a +90°C
- Conductividad térmica: 0,035 W/mK
- No daña la capa de ozono



SODAL



300ML DE
CONTENIDO



TEMPERATURA
DE USO 8° A 35°C

Código

19SELLAD057SM

Precio

\$117.16

OFERTA
POR VOLUMEN

Unidad: 1 Pieza Master: 1 Pieza





Búscanos en:
www.karlen.mx



@Karlenmx



Karlen



Karlen Tools



Karlenmx



Gimbel Mexicana S.A. de C.V.
Av. De Las Granjas # 388, Col. San Sebastián,
Azcapotzalco, CDMX, C.P. 02040, México.



Teléfono.: 55 1101-2300
Web: www.gimbelmexicana.com
Mail: gimbel@gimbelmexicana.com

Deposite en cualquiera de las siguientes cuentas:

BANAMEX

CTA. 1872-6 SUCURSAL: 870
CLABE: 002180087000187262
(BUSQUE EL NÚMERO EN SU FACTURA
JUNTO A LAS CUENTAS BANCARIAS)

BBVA BANCOMER

CONVENIO CIE 1518496
CUENTA CLABE 012914002015184967
(BUSQUE EL NÚMERO EN SU FACTURA
JUNTO A LAS CUENTAS BANCARIAS)

En caso de pagar al agente de ventas hágalo con cheques cruzados a nombre de "GIMBEL MEXICANA S.A de C.V." *No olvide anotar en la ficha de depósito el número de referencia (su número de cliente), envíe su comprobante al área de crédito y cobranzas y/o a su agente de ventas.*

Agente de ventas

NOMBRE DEL AGENTE

CONTACTO



Solicite nuestros catálogos con su agente de ventas:

Contamos con un extenso surtido de productos divididos en las siguientes líneas:

FERRETERÍA

VETERINARIA

ELÉCTRICO

MOTORES ESTACIONARIOS

PINTURA

DEPORTES

MAQUINARIA

AUTOMOTRIZ

COCINA

MOTOCICLETAS

PAPELERÍA

BALEROS

CONSTRUCCIÓN

AGRÍCOLA

Gimbel
Mexicana



1963
2023

años

GIMBEL MEXICANA