



**¡ESTE CATÁLOGO ES LA MEJOR HERRAMIENTA PARA VENDER MUCHO MÁS!**

**BALEROS Y  
RODAMIENTOS**



## GIMBEL MEXICANA

Durante 60 años  
Gimbel Mexicana se ha convertido  
en una compañía de gran prestigio  
nacional e internacional que se  
perfecciona día a día, integrando  
nuevas líneas de productos para  
satisfacer al máximo las  
necesidades de nuestros clientes.

El giro de nuestra empresa es la  
distribución y comercialización de  
productos nacionales e  
importados.

Actualmente Gimbel Mexicana cuenta  
con 6 giros de productos integrados  
por más de 30,000 artículos.

**EMPRESA MEXICANA**



A través de la historia

- 1940 El fundador de Gimbel llega a México y funda Gimbel, S.A.
- 1963 Se funda Gimbel Mexicana, S.A. abriendo nuestras primeras oficinas en Sonora 170, Colonia Condesa
- 1965 Se incorporan los corta vidrios marca Fletcher
- 1969 Se obtiene la representación de las limas de hojalatero marca Pascal
- 1971 Se incorporan limas marca Corradi
- 1972 Gimbel Mexicana abre oficinas en la calle Sonora 189, Colonia Condesa.
- 1974 Se agrega la línea de cortapernos marca Hit
- 1980 Se añaden las guadañas marca Gallo Gallina
- 1981 Se introducen las escuadras de medición marca Rollins
- 1991 Se incluyen a la venta los termostatos marca Motorad
- 1993 Se suma la línea alemana de tijeras para podar jardín Freund y esquiladoras y artículos de alpinismo Stubai
- 1995 Se anexa a Gimbel el exportador de herramientas alemanas Louis Delius
- 1999 Se inauguran oficinas de Gimbel Mexicana en la calle de Moliere 46, Polanco.
- 2000 Se integran las navajas marca US Blade.
- 2013 Se cumplen 50 años de la fundación de Gimbel Mexicana.
- 2016 Se ingresa el servicio de Renta de Maquinaria para la construcción y la línea de brocas router de Israel marca WPW.
- 2017 Gimbel Mexicana abre sus nuevas oficinas en Azcapotzalco, CDMX

# 2023 VEINTE VEINTITRES Actualmente en Gimbel

Somos una compañía 100% mexicana dedicada a la comercialización, representación y distribución de más de 30,000 productos en toda la república mexicana.

Distribuimos nuestros productos en todo el país; contamos con una extensa fuerza de ventas en cada estado para cubrir las necesidades de nuestros clientes.



Enviamos nuestros pedidos a cualquier parte del país. Tenemos convenios con las fleteras más importantes del territorio nacional lo que nos permite ofrecer excelentes opciones a todos nuestros clientes.

 <p><b>AGENTES DE VENTAS</b></p>	 <p><b>TELE MARKETING</b></p>	 <p><b>SHOW ROOM</b></p>
<p>Nuestra fuerza de ventas está distribuida estratégicamente en todo el país para visitar a nuestros clientes directamente en sus negocios.</p>	<p>Venta y cotizaciones a nuestro CALL CENTER en la CDMX al número <b>55-1101 2301</b></p>	<p>Contamos con un piso de exhibición para venta directa en tienda en la CDMX.</p>

## TIENDA EN LÍNEA [www.gimbelmexicana.com](http://www.gimbelmexicana.com)



Venta por Internet a través de nuestra tienda virtual las 24 horas los 365 días del año para nuestros clientes registrados.

## **CENTRO DE DISTRIBUCIÓN**

Estamos comprometidos no sólo con la fuerte convicción de proporcionar los mejores productos, sino que también, buscamos ofrecer un excelente servicio postventa que garantice que somos la mejor opción para hacer negocios.

Nuestra red de distribución cuenta con más de 150 empresas transportistas en todo el país que nos permiten llegar a todos los rincones y ofrecer a nuestros clientes diversas opciones que se adaptan a las necesidades y presupuestos de nuestros clientes.



## **IMPORTACIÓN DIRECTA**

Representamos fábricas de muchos países alrededor del mundo con el fin de ofrecer mercancía de importación directa que representa una excelente oportunidad de negocio para todos nuestros clientes.

*Alemania, Argentina, Austria, Australia, Bélgica, Brasil, República Checa, China, Colombia, Corea del Sur, Costa Rica, Eslovaquia, Eslovenia, España, Estados Unidos, Filipinas, Finlandia, Francia, Guatemala, Hong Kong, Holanda, Hungría, Indonesia, India, Gran Bretaña, Irlanda, Israel, Italia, Japón, Luxemburgo, Malasia, Noruega, Pakistán, Polonia, Rumania, Singapur, Suecia, Suiza, Taiwán, Tailandia, Turquía, entre otros.*

## **IMAGEN EN PUNTO DE VENTAS**

Fortalecemos los puntos de venta de todos nuestros clientes mediante programas de rotulación y mejoramiento de fachadas sin costo, con la finalidad de mejorar la imagen de los negocios.

## **EXHIBIDORES, MUESTRARIOS**

Contamos con una gran variedad de muestrarios que facilitan la exhibición de nuestros productos, todos ellos cuentan con la mejor calidad, fabricados de materiales altamente resistentes, sin dejar de lado la funcionalidad.



## **PARTICIPACIÓN EN EXPOS**

Hemos participado por más de 30 años consecutivos en la Expo Nacional Ferretera en Guadalajara; considerada entre las 3 expos más importantes del sector.

## **CLUB GIMBEL**

Este programa de recompensas, ofrece a nuestros clientes beneficios por cada compra realizada, ello mediante una tarjeta física y cuenta digital a través del otorgamiento de puntos para obtener diversos productos.



El objetivo del programa es fidelizar a nuestros clientes mayoristas registrados en GIMBEL MEXICANA, S.A. DE C.V. con el fin de premiar el incremento al volumen de sus compras y ofrecerles beneficios especiales. La asignación de cada nivel se aplica dependiendo del volumen de cada compra anual neta después de descuentos y antes de IVA.





# ÍNDICE

**Somos  
representantes  
de las fábricas de  
Baleros Slavia y  
Gim.**

**Si aún no es  
importador, lo  
asesoramos sin  
costo para obtener  
su registro en  
el padrón de  
importadores.**

**Solicite más  
información con su  
agente de ventas o  
directamente a:  
Conmutador:  
55 1101-2300**

## A

Aceite multiusos	042
Aceiteras de presión	042
Afloja todo	042
Anillo de retención exterior	054
Anillo de retención inferior	055
Anillo de retención Tipo "E"	054
Anillo interior IR-IRT	023
Anillo interior LRB	025
Anillo interior LRT	026
Anillos de retención GROMET	050

## B

Baleros para banda transportadora	035
Baleros para carretilla	034
Baleros para silla de ruedas	034
Bandas industriales	061
Bolas de acero	038
Bolas de transferencia	039
Boroscopio	071

## C

Cabezas de rótula	036
Cadenas de rodillos	064
Cadenas remachadas	063
Cadenas troqueladas	065
Cajas para chumaceras	008
Calibrador de roscas para graseras	042
Calibradores pie de rey	072
Calibradores telescópicos	073
Caquillos de agujas TLA-HK	031
Caquillos de bolas LME	024
Casquillos de agujas BA-BAW	019
Casquillos de agujas BHA	020
Casquillos de agujas HK	023
Casquillos de agujas RNA	030
Casquillos de bolas LMB	024
Casquillos de fondo BAM	018
Casquillos de fondo BHAM	020
Catarinas dentadas	068
Chumaceras de pared	006
Cojinetes esféricos GE	022
Cojinetes esféricos SBB	033
Collarines para clutch	015
Coples de cadena	067
Coples de estrella	067
Coronas axiales AXK	018
Crucetas universales	016
Cuñas cuadradas para poleas	

## D

Disco axial AS	058
Durómetro	017

## E

Empaques de asbesto con PTFE	075
Empaques grafitado	075
Eslabones para cadena	065
Extractores de poleas	058

## G

Grapas de acero	056
Graseras de niple	040

## H

Hilo grafitado	074
Hojas de asbesto	074

## L

Lámina de asbesto	075
-------------------	-----

## M

Mangos de fijación (bujes)	008
Medidor de bandas	063
Medidor de sonido	071
Micrómetros	073

## P

Pinzas para anillos	055
Poleas con ranura	057

## R

Retenes para aceite	043
Rodamientos axiales NATA	028
Rodamientos axiales NATB	029
Rodamientos com axial/rad NAX	029
Rodamientos com axial/rad NBX	029
Rodamientos de agujas BR	021
Rodamientos de agujas NA	027
Rodamientos de agujas NAST	028
Rodamientos de agujas NAST....ZZ	028
Rodamientos de agujas RNAST	030
Rodamientos de agujas TAF,TAFI	032
Rodamientos de apoyo NART....UUR	027
Rodamientos de apoyo NURT	030
Rodamientos de levas CF	021
Rodamientos de levas CR	022
Rodamientos de levas CRH	022
Rodamientos/coronas de agujas K-KT	024
Rodamientos agrícola	017
Rodamientos automotrices	009
Rodamientos automotrices para bomba de agua	013
Rodamientos de aguja	034
Rodamientos de bola	002
Rodamientos de rodillo	034
Rodamientos para chumacera	008
Rollo de no asbesto	075
Rollo de papel vellumoid	074

## S

Sellos mecánicos para bomba de agua	047
Sellos O'ring	050
Sellos para bomba de agua automotrices	015
Separador de cadena	065
Separador para extractor de poleas	060

## T

Tacómetros digitales	071
----------------------	-----

# RODAMIENTOS

## Rodamientos de bola

Código	Descripción	Precio
111060ZZ—TA	1160ZZ RODAMIENTO DE BOLAS 6X10X3MM	\$12.64
111150ZZ—TA	1150ZZ RODAMIENTO DE BOLAS 5X11X5MM	\$9.05
111200—TA	1200 RODAMIENTO DE BOLAS "GIM"	\$25.64
111201—TA	1201 RODAMIENTO DE BOLAS "GIM"	\$35.96
111201—GM	1201 RODAMIENTO DE BOLAS "GIM"	\$35.96
111202—SL	1202 RODAMIENTO DE BOLAS "SLAVIA"	\$84.68
111202—TA	1202 RODAMIENTO DE BOLAS "GIM"	\$37.12
111203—TA	1203 RODAMIENTO DE BOLAS "GIM"	\$38.28
111204—SL	1204 RODAMIENTO DE BOLAS "SLAVIA"	\$141.52
111204—TA	1204 RODAMIENTO DE BOLAS "GIM"	\$46.40
111205—SL	1205 RODAMIENTO DE BOLAS "SLAVIA"	\$148.48
111205—TA	1205 RODAMIENTO DE BOLAS "GIM"	\$52.20
111206—SL	1206 RODAMIENTO DE BOLAS "SLAVIA"	\$165.88
111206—TA	1206 RODAMIENTO DE BOLAS "GIM"	\$64.96
111207K—TA	1207-K RODAMIENTO DE BOLAS "GIM"	\$87.00
111207—TA	1207 RODAMIENTO DE BOLAS "GIM"	\$64.96
111208K—LT	1208-K RODAMIENTO DE BOLAS "JBS"	\$61.48
111208K—LU	1208-K RODAMIENTO DE BOLAS "GPZ"	\$61.48
111208K—TA	1208-K RODAMIENTO DE BOLAS "GIM"	\$95.12
111208—LT	1208 RODAMIENTO DE BOLAS "GPZ"	\$66.12
111208—TA	1208 RODAMIENTO DE BOLAS "GIM"	\$90.48
111210K—SL	1210-K RODAMIENTO DE BOLAS "SLAVIA"	\$351.48
111309—UR	1309 RODAMIENTO DE BOLAS "URB"	\$121.80
111310K—RU	1310K RODAMIENTO DE BOLAS "URB"	\$67.28
111310K—TA	1310K RODAMIENTO DE BOLAS CONICO "GIM"	\$114.84
111313K—RU	1313K RODAMIENTO DE BOLAS "URB"	\$131.08
111313—RU	1313 RODAMIENTO DE BOLAS "URB"	\$126.44
111445R—TA	SR144 RODAMIENTO MINIATURA 1/8X1/4" "GIM"	\$23.43
1116004—TA	16004 RODAMIENTO DE BOLAS "GIM"	\$21.34
1116063/8—TA	1606-3/8 RODAMIENTO MINIATURA "GIM"	\$21.34
111616-2RS-TA	1616-2RS RODAMIENTO MINIATURA "GIM"	\$21.34
111682Z—TA	R1682Z RODAMIENTO MINIATURA 1/4X3/8" "GIM"	\$27.84
111986/1931TA	1986/1931 RODAMIENTO DE BOLAS	\$126.44
112200—TA	2200 RODAMIENTO DE BOLAS "GIM"	\$44.08
112201—TA	2201 RODAMIENTO DE BOLAS "GIM"	\$44.08
112202—TA	2202 RODAMIENTO DE BOLAS "GIM"	\$40.60
112203—TA	2203 RODAMIENTO DE BOLAS "GIM"	\$53.36
112204—TA	2204 RODAMIENTO DE BOLAS "GIM"	\$80.04
112205—SL	2205 RODAMIENTO DE BOLAS "SLAVIA"	\$222.72
112213K—SL	2213-K RODAMIENTO DE BOLAS "SLAVIA"	\$783.00
112213K—TA	2213-K RODAMIENTO DE BOLAS "GIM"	\$294.64
112213K—ZK	2213-K RODAMIENTO DE BOLAS "ZVL"	\$626.40
1122208—TA	22208MBW33 RODAMIENTO CURVO "GIM"	\$264.48
1122210—TA	22210 RODAMIENTO CURVO "GIM"	\$322.48
1122211CK—TA	22211-KMBW33 RODAMIENTO CURVO "GIM"	\$341.04
1122213CK—TA	22213-KMBW33 RODAMIENTO CURVO "GIM"	\$448.92
1122213—TA	22213 RODAMIENTO CURVO "GIM"	\$477.92
1122214—TA	22214 RODAMIENTO CURVO "GIM"	\$502.28
1122215K—TA	22215-K RODAMIENTO CURVO "GIM"	\$522.00
1122216K—CH	22216-MBW33 RODAMIENTO "GIM"	\$489.52
1122216K—TA	22216-KMBW33 RODAMIENTO CURVO "GIM"	\$664.68
1122217K—TA	22217-KMBW33 RODAMIENTO CURVO "GIM"	\$745.88
1122218—TA	22218 RODAMIENTO CURVO "GIM"	\$807.36
1122219KMBWRU	22219KMBW33C3 ROD. CURVO URB	\$410.47
1122220—TA	22220 RODAMIENTO CURVO "GIM"	\$996.44
1122222—GM	22222 RODAMIENTO CURVO "GIM"	\$1,861.80
1122222K—GM	22222-K RODAMIENTO CURVO "GIM"	\$1,861.80
1122234CW33RU	22234CW33C3 RODAMIENTO CURVO "URB"	\$2,317.16
1122234MBW33RU	22234MBW33C3 RODAMIENTO CURVO "URB"	\$2,549.68
1122236CW33RU	22236CW33C3 RODAMIENTO CURVO "URB"	\$2,400.10
1122240KMBWRU	22240KMBW33C3 RODAMIENTO CURVO "URB"	\$3,478.84
1122244KMBWRU	22244KMBW33C3 RODAMIENTO CURVO "URB"	\$5,070.94

Venta por pieza

Código	Descripción	Precio
1122244MBW33RU	22244MBW33C3 RODAMIENTO CURVO "URB"	\$4,437.17
1122310KMBWRU	22310KMBW33C3 RODAMIENTO CURVO "URB"	\$207.64
1122316K—TA	22316 KMBW33 RODAMIENTO CURVO "GIM"	\$1,403.60
1122316—TA	22316MBW33 RODAMIENTO CURVO "GIM"	\$1,278.32
1122317—TA	22317MBW33 RODAMIENTO CURVO "GIM"	\$1,252.80
1122320—TA	22320 RODAMIENTO CURVO "GIM"	\$2,513.72
1123028KMBWRU	23028KMBW33C3 RODAMIENTO CURVO "URB"	\$857.76
112303—TA	2303 RODAMIENTO DE BOLAS "GIM"	\$100.92
112306K—RU	2306K RODAMIENTO DE BOLAS "URB"	\$53.36
112310—RU	2310 RODAMIENTO DE BOLAS "URB"	\$103.24
112311K—RU	2311K RODAMIENTO DE BOLAS "URB"	\$160.08
112311—RU	2311 RODAMIENTO DE BOLAS "URB"	\$185.60
112312K—RU	2312K RODAMIENTO DE BOLAS "URB"	\$176.32
112314K—IK	2314-K RODAMIENTO DE BOLAS "JBS-HIC"	\$451.24
1124032MBW33C3	24032MBW33C3 RODAMIENTO CURVO "URB"	\$1,390.84
1130202—TA	30202 RODAMIENTO DE BOLAS CONICO "GIM"	\$38.28
1130203A—SL	30203A RODAMIENTO CONICO "SLAVIA"	\$124.12
1130203—EU	30203A RODAMIENTO CONICO "EU-ROLL"	\$85.84
1130203—RU	30203A RODAMIENTO CONICO "GIM"	\$35.96
1130204—EU	30204A RODAMIENTO CONICO "EU-ROLL"	\$91.64
1130204—SL	30204A RODAMIENTO CONICO "SLAVIA"	\$117.16
1130204—TA	30204 RODAMIENTO CONICO "GIM"	\$44.08
1130205—EU	30205A RODAMIENTO CONICO "EU-ROLL"	\$83.52
1130205—SL	30205A RODAMIENTO CONICO "SLAVIA"	\$117.16
1130205—TA	30205 RODAMIENTO CONICO "GIM"	\$46.40
1130206—SL	30206A RODAMIENTO CONICO "SLAVIA"	\$146.16
1130206—TA	30206 RODAMIENTO CONICO "GIM"	\$63.80
1130207—SL	30207A RODAMIENTO CONICO "SLAVIA"	\$179.80
1130207—TA	30207 RODAMIENTO CONICO "GIM"	\$90.48
1130208—KB	30208 RODAMIENTO CONICO "KBC"	\$90.48
1130208—TA	30208 RODAMIENTO CONICO "GIM"	\$106.72
1130209—TA	30209 RODAMIENTO CONICO "GIM"	\$120.64
1130210—SL	30210A RODAMIENTO CONICO "SLAVIA"	\$292.32
1130210—TA	30210 RODAMIENTO CONICO "GIM"	\$154.28
1130211—TA	30211 RODAMIENTO CONICO "GIM"	\$160.08
1130212—TA	30212 RODAMIENTO CONICO "GIM"	\$200.68
1130213—SL	30213A RODAMIENTO CONICO "SLAVIA"	\$532.44
1130304A—SL	30304A RODAMIENTO CONICO "SLAVIA"	\$155.44
1130304—TA	30304 RODAMIENTO CON VV "GIM"	\$53.36
1130305—TA	30305 RODAMIENTO CONICO "GIM"	\$63.80
1130306—SL	30306A RODAMIENTO CONICO "SLAVIA"	\$235.48
1130306—TA	30306 RODAMIENTO CONICO "GIM"	\$89.32
1130307—TA	30307 RODAMIENTO CONICO "GIM"	\$127.60
1130308—TA	30308 RODAMIENTO CONICO "GIM"	\$156.60
1130309—SL	30309A RODAMIENTO CONICO "SLAVIA"	\$374.68
1130309—TA	30309A RODAMIENTO CONICO "GIM"	\$200.68
1130310—TA	30310A RODAMIENTO CONICO "GIM"	\$251.72
1130311—TA	30311A RODAMIENTO CONICO "GIM"	\$266.80
1130312—TA	30312A RODAMIENTO CONICO "GIM"	\$345.68
1131305—SL	31305A RODAMIENTO CONICO SLAVIA	\$196.04
1132004—TA	32004 RODAMIENTO CONICO "GIM"	\$46.40
1132006—TA	32006 RODAMIENTO DE BOLAS CONICO "GIM"	\$60.32
113203—TA	3203 RODAMIENTO DE BOLAS "GIM"	\$59.16
113204—SL	3204 RODAMIENTO DE BOLAS "SLAVIA"	\$264.48
113204—TA	3204 RODAMIENTO DE BOLAS "GIM"	\$61.48
113204—ZK	3204 TNG RODAMIENTO DE BOLAS "ZVL"	\$247.08
113205—SL	3205 RODAMIENTO DE BOLAS J MET "SLAVIA"	\$291.16
113205—TA	3205 RODAMIENTO DE BOLAS J POLIAM "GIM"	\$63.80
113205—ZK	3205 RODAMIENTO DE BOLAS J MET "ZVL"	\$283.04
113206—TA	3206 RODAMIENTO DE BOLAS "GIM"	\$113.68
113206—ZK	3206 RODAMIENTO DE BOLAS "ZVL"	\$335.24
113207—TA	3207 RODAMIENTO DE BOLAS "GIM"	\$127.60

Venta por pieza



## Rodamientos de bola



Código	Descripción	Precio
113208—TA	3208 RODAMIENTO DE BOLAS "GIM"	\$160.08
113209ZZ—TA	3209ZZ RODAMIENTO DE BOLAS 2 HILERAS "GIM"	\$245.92
1132112RS—TA	3211-2RS RODAMIENTO DE BOLAS "GIM"	\$286.52
1132204—TA	32204 RODAMIENTO CONICO "GIM"	\$62.64
1132206—SL	32206A RODAMIENTO CONICO "SLAVIA"	\$201.84
1132206—TA	32206 RODAMIENTO CONICO "GIM"	\$77.72
1132207—SL	32207A RODAMIENTO CONICO "SLAVIA"	\$256.36
1132207—TA	32207A RODAMIENTO CONICO "GIM"	\$102.08
1132208—LT	32208 RODAMIENTO "GPZ"	\$62.64
1132208—SL	32208A RODAMIENTO CONICO "SLAVIA"	\$113.20
1132208—TA	32208A RODAMIENTO CONICO "GIM"	\$133.68
1132209—LT	32209 RODAMIENTO "GPZ"	\$83.52
1132209—SL	32209A RODAMIENTO CONICO "SLAVIA"	\$299.28
1132209—TA	32209 RODAMIENTO CONICO "GIM"	\$148.48
1132209—ZK	32209A RODAMIENTO CONICO "ZVL"	\$316.68
1132210—SL	32210A RODAMIENTO CONICO "SLAVIA"	\$313.20
1132211—TA	32211 RODAMIENTO CONICO "GIM"	\$171.68
1132212—TA	32212 RODAMIENTO CONICO "GIM"	\$232.00
1132305—EU	32305A RODAMIENTO CONICO "EU-ROLL"	\$198.36
1132305—SL	32305A RODAMIENTO CONICO "SLAVIA"	\$299.28
1132305—TA	32305A RODAMIENTO CONICO "GIM"	\$109.04
1132306—TA	32306 RODAMIENTO DE BOLAS "GIM"	\$126.44
1132308—TA	32308 RODAMIENTO DE BOLAS CONICO "GIM"	\$126.44
113303—TA	3303 RODAMIENTO DE BOLAS "GIM"	\$68.44
1133042RS—TA	3304-2RS RODAMIENTO DE BOLAS "GIM"	\$93.96
113304—TA	3304 RODAMIENTO DE BOLAS "GIM"	\$83.52
1133052RS—TA	3305-2RS RODAMIENTO DE BOLAS "GIM"	\$105.56
113305A—TA	3305A RODAMIENTO DE BOLAS J MET "GIM"	\$119.48
113305—EU	3305 RODAMIENTO DE BOLAS J POLIAM "EU-ROLL"	\$247.08
113305—SL	3305 RODAMIENTO DE BOLAS J MET "SLAVIA"	\$363.08
113305—TA	3305 RODAMIENTO DE BOLAS J POLIAM "GIM"	\$104.40
1133062RS—TA	3306-2RS RODAMIENTO DE BOLAS "GIM"	\$155.44
113306—TA	3306 RODAMIENTO DE BOLAS "GIM"	\$153.12
113306ZZ—TA	3306-ZZ RODAMIENTO DE BOLAS "GIM"	\$-----
113307—TA	3307 RODAMIENTO DE BOLAS "GIM"	\$171.68
113309ZZ—TA	3309ZZ RODAMIENTO DE BOLAS "GIM"	\$306.24
1151100—SL	51100A RODAMIENTO AXIAL DE BOLAS "SLAVIA"	\$28.42
1151100—TA	51100 RODAMIENTO AXIAL DE BOLAS "GIM"	\$14.96
1151101A—EU	51101A RODAMIENTO AXIAL DE BOLAS "EU-ROLL"	\$30.74
1151101A—SL	51101A RODAMIENTO AXIAL DE BOLAS "SLAVIA"	\$34.80
1151101—GM	51101 RODAMIENTO AXIAL DE BOLAS "GIM"	\$14.96
1151101—TA	51101 RODAMIENTO AXIAL DE BOLAS "GIM"	\$15.66
1151102—SL	51102A RODAMIENTO AXIAL DE BOLAS "SLAVIA"	\$41.76
1151102—TA	51102 RODAMIENTO AXIAL DE BOLAS "GIM"	\$15.78
1151103—EU	51103A RODAMIENTO AXIAL DE BOLAS "EU-ROLL"	\$35.96
1151103—SL	51103A RODAMIENTO AXIAL DE BOLAS "SLAVIA"	\$39.44
1151103—TA	51103 RODAMIENTO AXIAL DE BOLAS "GIM"	\$16.01
1151103—UR	51103 RODAMIENTO AXIAL DE BOLAS "URB"	\$88.16
1151103—ZK	51103A RODAMIENTO AXIAL DE BOLAS "ZKL"	\$63.80
1151104—EU	51104A RODAMIENTO AXIAL DE BOLAS "EU-ROLL"	\$38.28
1151104—SL	51104A RODAMIENTO AXIAL DE BOLAS "SLAVIA"	\$40.60
1151104—TA	51104 RODAMIENTO AXIAL DE BOLAS "GIM"	\$19.26
1151105—SL	51105A RODAMIENTO AXIAL DE BOLAS "SLAVIA"	\$54.52
1151105—TA	51105 RODAMIENTO AXIAL DE BOLAS "GIM"	\$22.27
1151106—SL	51106A RODAMIENTO AXIAL DE BOLAS "SLAVIA"	\$60.32
1151106—TA	51106 RODAMIENTO AXIAL DE BOLAS "GIM"	\$77.72
1151107A—SL	51107A RODAMIENTO AXIAL DE BOLAS "SLAVIA"	\$56.84
1151107—TA	51107 RODAMIENTO AXIAL DE BOLAS "GIM"	\$30.74
1151108—SL	51108A RODAMIENTO AXIAL DE BOLAS "SLAVIA"	\$85.84
1151108—TA	51108 RODAMIENTO AXIAL DE BOLAS "GIM"	\$45.24
1151109—SL	51109A RODAMIENTO AXIAL DE BOLAS "SLAVIA"	\$109.04
1151109—TA	51109 RODAMIENTO AXIAL DE BOLAS "GIM"	\$51.04
1151110—EU	51110A RODAMIENTO AXIAL DE BOLAS "EU-ROLL"	\$103.24
1151110—TA	51110 RODAMIENTO AXIAL DE BOLAS "GIM"	\$59.16
1151111—EU	51111A RODAMIENTO AXIAL DE BOLAS "EU-ROLL"	\$113.68
1151111—TA	51111 RODAMIENTO AXIAL DE BOLAS "GIM"	\$64.96
1151112—EU	51112A RODAMIENTO AXIAL DE BOLAS "EU-ROLL"	\$135.72
1151112—TA	51112 RODAMIENTO AXIAL DE BOLAS "GIM"	\$73.08
1151120—TA	51120 RODAMIENTO AXIAL DE BOLAS "GIM"	\$286.52
1151202—SL	51202A RODAMIENTO AXIAL DE BOLAS "SLAVIA"	\$52.20
1151202—TA	51202 RODAMIENTO AXIAL DE BOLAS "GIM"	\$21.34
1151203A—EU	51203A RODAMIENTO AXIAL DE BOLAS "EU-ROLL"	\$46.40

Venta por pieza

Código	Descripción	Precio
1151203A—SL	51203A RODAMIENTO AXIAL DE BOLAS "SLAVIA"	\$53.36
1151203—TA	51203 RODAMIENTO AXIAL DE BOLAS "GIM"	\$25.64
1151204—GM	51204 RODAMIENTO AXIAL DE BOLAS "GIM"	\$35.96
1151204—SL	51204A RODAMIENTO AXIAL DE BOLAS "SLAVIA"	\$69.60
1151204—TA	51204 RODAMIENTO AXIAL DE BOLAS "GIM"	\$34.22
1151205—EU	51205A RODAMIENTO AXIAL DE BOLAS "EU-ROLL"	\$60.32
1151205—TA	51205 RODAMIENTO AXIAL DE BOLAS "GIM"	\$35.96
1151206—SL	51206A RODAMIENTO AXIAL DE BOLAS "SLAVIA"	\$84.68
1151206—TA	51206 RODAMIENTO AXIAL DE BOLAS "GIM"	\$51.04
1151207—EU	51207 RODAMIENTO AXIAL DE BOLAS "EU-ROLL"	\$120.64
1151207—TA	51207 RODAMIENTO AXIAL DE BOLAS "GIM"	\$61.48
1151208A—EU	51208A RODAMIENTO AXIAL DE BOLAS "EU-ROLL"	\$124.12
1151208A—SL	51208A RODAMIENTO AXIAL DE BOLAS "SLAVIA"	\$134.56
1151208—TA	51208 RODAMIENTO AXIAL DE BOLAS "GIM"	\$69.60
1151210—TA	51210 RODAMIENTO AXIAL DE BOLAS "GIM"	\$74.24
1151211—TA	51211 RODAMIENTO AXIAL DE BOLAS "GIM"	\$84.68
1151214—TA	51214 RODAMIENTO AXIAL DE BOLAS "GIM"	\$140.36
1151215—TA	51215 RODAMIENTO AXIAL DE BOLAS "GIM"	\$168.20
1151305—SL	51305A RODAMIENTO AXIAL DE BOLAS "SLAVIA"	\$105.56
1151305—TA	51305 RODAMIENTO AXIAL DE BOLAS "GIM"	\$60.32
1151306—EU	51306A RODAMIENTO AXIAL DE BOLAS "EU-ROLL"	\$114.84
1151306—TA	51306 RODAMIENTO AXIAL DE BOLAS "GIM"	\$74.24
1151307—TA	51307 RODAMIENTO AXIAL DE BOLAS "GIM"	\$76.56
1151310—TA	51310 RODAMIENTO AXIAL DE BOLAS "GIM"	\$184.44
1151406—TA	51406 RODAMIENTO MINIATURA "GIM"	\$114.84
1151410—IK	51410 ROD. AXIAL DE BOLAS NSK-KOYO	\$154.28
11518ZZ—TA	DDR1-518ZZ RODAMIENTO DE BOLAS 1/8X5/16X9/64"	\$31.32
115200ZZ—TA	5200-ZZ RODAMIENTO DE BOLAS "GIM"	\$19.26
115201ZZ—TA	5201-ZZ RODAMIENTO DE BOLAS "GIM"	\$46.40
115202ZZ—TA	5202-ZZ RODAMIENTO DE BOLAS "GIM"	\$51.04
115203ZZ—TA	5203-ZZ RODAMIENTO DE BOLAS "GIM"	\$84.68
115204ZZ—IK	5204-ZZ RODAMIENTO DE BOLAS "KSM-JAF"	\$544.04
115204ZZ—TA	5204-ZZ RODAMIENTO DE BOLAS "GIM"	\$69.60
115205ZZ—IK	5205-ZZ RODAMIENTO DE BOLAS "KSM-JAF"	\$214.60
115205ZZ—TA	5205-ZZ RODAMIENTO DE BOLAS "GIM"	\$74.24
1152062RS—TA	5206-2RS RODAMIENTO DE BOLAS "GIM"	\$102.08
115206ZZ—IK	5206-ZZ RODAMIENTO DE BOLAS "KSM-JAF"	\$748.20
115206ZZ—TA	5206-ZZ RODAMIENTO DE BOLAS "GIM"	\$112.52
115207ZZ—IK	5207-ZZ RODAMIENTO DE BOLAS "JAF"	\$288.84
115207ZZ—TA	5207-ZZ RODAMIENTO DE BOLAS "GIM"	\$134.56
115209ZZ—TA	5209ZZ RODAMIENTO DE BOLAS "GIM"	\$167.04
115211ZZ—TA	5211-ZZ RODAMIENTO DE BOLAS "GIM"	\$377.00
115302ZZ—TA	5302-ZZ RODAMIENTO DE BOLAS "GIM"	\$75.40
115303ZZ—TA	5303-ZZ RODAMIENTO DE BOLAS "GIM"	\$74.24
115304ZZ—TA	5304-ZZ RODAMIENTO DE BOLAS "GIM"	\$96.28
115305ZZ—IK	5305-ZZ RODAMIENTO DE BOLAS "JAF"	\$243.60
115305ZZ—TA	5305-ZZ RODAMIENTO DE BOLAS "GIM"	\$109.04
115306ZZ—TA	5306-ZZ RODAMIENTO DE BOLAS "GIM"	\$171.68
115307ZZ—TA	5307-ZZ RODAMIENTO DE BOLAS "GIM"	\$232.00
1160002RS—SL	6000-2RS RODAMIENTO DE BOLAS "SLAVIA"	\$27.84
1160002RS—TA	6000-2RS RODAMIENTO DE BOLAS "GIM"	\$11.72
116000ZZ—SL	6000-ZZ RODAMIENTO DE BOLAS "SLAVIA"	\$27.84
116000ZZ—TA	6000-ZZ RODAMIENTO DE BOLAS "GIM"	\$12.76
1160012RS—SL	6001-2RS RODAMIENTO DE BOLAS "SLAVIA"	\$31.90
1160012RS—TA	6001-2RS RODAMIENTO DE BOLAS "GIM"	\$12.76
116001ZZ—SL	6001-ZZ RODAMIENTO DE BOLAS "SLAVIA"	\$32.48
116001ZZ—TA	6001-ZZ RODAMIENTO DE BOLAS "GIM"	\$11.72
1160022RS58TA	6002-2RS 5/8" RODAMIENTO DE BOLAS "GIM"	\$13.92
1160022RS—SL	6002-2RS RODAMIENTO DE BOLAS "SLAVIA"	\$35.38
1160022RS—TA	6002-2RS RODAMIENTO DE BOLAS "GIM"	\$13.92
116002ZZC3—SL	6002ZZC3 RODAMIENTO DE BOLAS "SLAVIA"	\$35.96
116002ZZC3—TA	6002ZZC3 RODAMIENTO DE BOLAS "GIM"	\$13.92
116002ZZ—SL	6002-ZZ RODAMIENTO DE BOLAS "SLAVIA"	\$35.38
116002ZZ—TA	6002-ZZ RODAMIENTO DE BOLAS "GIM"	\$13.92
1160032RS—SL	6003-2RS RODAMIENTO DE BOLAS "SLAVIA"	\$39.44
1160032RS—TA	6003-2RS RODAMIENTO DE BOLAS "GIM"	\$14.38
116003ZZ—SL	6003-ZZ RODAMIENTO DE BOLAS "SLAVIA"	\$39.44
116003ZZ—TA	6003-ZZ RODAMIENTO DE BOLAS "GIM"	\$14.38
1160042RS—SL	6004-2RS RODAMIENTO DE BOLAS "SLAVIA"	\$66.12
1160042RS—TA	6004-2RS RODAMIENTO DE BOLAS "GIM"	\$23.20
116004ZZ—SL	6004-ZZ RODAMIENTO DE BOLAS "SLAVIA"	\$62.64
116004ZZ—TA	6004-ZZ RODAMIENTO DE BOLAS "GIM"	\$21.34

Venta por pieza



Rodamientos de bola



Código	Descripción	Precio
1160052RS-TA	6005-2RS RODAMIENTO DE BOLAS "GIM"	\$30.16
116005ZZ-FL	6005-ZZ RODAMIENTO DE BOLAS "FLT"	\$39.44
116005ZZ-SL	6005-ZZ RODAMIENTO DE BOLAS "SLAVIA"	\$67.28
116005ZZ-TA	6005-ZZ RODAMIENTO DE BOLAS "GIM"	\$30.16
1160062RS-TA	6006-2RS RODAMIENTO DE BOLAS "GIM"	\$42.92
116006ZZ-SL	6006-ZZ RODAMIENTO DE BOLAS "SLAVIA"	\$82.36
116006ZZ-TA	6006-ZZ RODAMIENTO DE BOLAS "GIM"	\$42.92
1160072RS-TA	6007-2RS RODAMIENTO DE BOLAS "GIM"	\$33.64
116007ZZ-SL	6007-ZZ RODAMIENTO DE BOLAS SLAVIA	\$103.24
116007ZZ-TA	6007-ZZ RODAMIENTO DE BOLAS "GIM"	\$37.12
1160082RS-EU	6008-2RS RODAMIENTO DE BOLAS "EU-ROLL"	\$118.32
1160082RS-SL	6008-2RS RODAMIENTO DE BOLAS "SLAVIA"	\$126.44
1160082RS-TA	6008-2RS RODAMIENTO DE BOLAS "GIM"	\$48.72
116008ZZ-SL	6008-ZZ RODAMIENTO DE BOLAS "SLAVIA"	\$120.64
116008ZZ-TA	6008-ZZ RODAMIENTO DE BOLAS "GIM"	\$59.16
1160092RS-TA	6009-2RS RODAMIENTO DE BOLAS "GIM"	\$62.64
1160102RS-TA	6010-2RS RODAMIENTO DE BOLAS "GIM"	\$82.36
116010ZZ-SL	6010-ZZ RODAMIENTO DE BOLAS "SLAVIA"	\$185.60
116010ZZ-TA	6010-ZZ RODAMIENTO DE BOLAS "GIM"	\$87.00
116011ZZ-TA	6011-ZZ RODAMIENTO DE BOLAS "GIM"	\$92.80
116012ZZ-SL	6012-ZZ RODAMIENTO DE BOLAS "SLAVIA"	\$273.76
116012ZZ-TA	6012-ZZ RODAMIENTO DE BOLAS	\$105.56
1160152RS-TA	6015-2RS RODAMIENTO DE BOLAS "GIM"	\$180.96
116022ZZ-TA	6022-ZZ RODAMIENTO DE BOLAS "GIM"	\$480.24
116052RS-TA	5X14X5 RODAMIENTO DE BOLAS MINIATURA "GIM"	\$8.82
11605ZZ-TA	605-ZZ 5X14X5 RODAMIENTO DE BOLAS MINI "GIM"	\$9.63
116062RS-TA	606-2RS RODAMIENTO DE BOLAS "GIM"	\$9.63
11606ZZ-TA	606-ZZ RODAMIENTO DE BOLAS "GIM"	\$9.63
116072RS-SL	607-2RS RODAMIENTO DE BOLAS MINI "SLAVIA"	\$20.30
116072RS-TA	607-2RS RODAMIENTO DE BOLAS MINIATURA "GIM"	\$9.63
11607ZZ-SL	607-ZZ RODAMIENTO DE BOLAS MINIATURA "SLAVIA"	\$20.30
11607ZZ-SW	607-ZZ RODAMIENTO DE BOLAS MINIATURA "GIM"	\$9.63
116082RS-SL	608-2RS RODAMIENTO DE BOLAS MINIATURA "SLAVIA"	\$24.36
116082RS-TA	608-2RS RODAMIENTO DE BOLAS MINIATURA "GIM"	\$9.63
11608ZZ-SL	608-ZZ RODAMIENTO DE BOLAS MINIATURA "SLAVIA"	\$24.36
11608ZZ-SW	608-ZZ RODAMIENTO DE BOLAS MINIATURA "GIM"	\$9.63
116092RS-SL	609-2RS RODAMIENTO DE BOLAS MINIATURA "SLAVIA"	\$24.36
116092RS-TA	609-2RS RODAMIENTO DE BOLAS MINIATURA "GIM"	\$10.67
11609ZZ-SL	609-ZZ RODAMIENTO DE BOLAS MINIATURA "SLAVIA"	\$24.59
11609ZZ-SW	609-ZZ RODAMIENTO DE BOLAS MINIATURA "GIM"	\$10.67
1162/222RS-TA	62/222RS RODAMIENTO DE BOLAS "GIM"	\$46.40
1162002RS-SL	6200-2RS RODAMIENTO DE BOLAS "SLAVIA"	\$32.48
1162002RS-TA	6200-2RS RODAMIENTO DE BOLAS "GIM"	\$11.95
116200ZZ-SL	6200-ZZ RODAMIENTO DE BOLAS "SLAVIA"	\$31.90
116200ZZ-TA	6200-ZZ RODAMIENTO DE BOLAS "GIM"	\$11.95
116201122RSTA	6201-1/2 2RS RODAMIENTO DE BOLAS "GIM"	\$13.92
1162012RS-EU	6201-2RS RODAMIENTO DE BOLAS "EU-ROLL"	\$31.90
1162012RS-SL	6201-2RS RODAMIENTO DE BOLAS "SLAVIA"	\$37.12
1162012RS-TA	6201-2RS RODAMIENTO DE BOLAS "GIM"	\$12.64
116201RZ-TA	6201-RZ RODAMIENTO DE BOLAS "GIM"	\$14.96
116201ZZC3-SL	6201ZZC3 RODAMIENTO DE BOLAS "SLAVIA"	\$37.12
116201ZZC3-TA	6201ZZC3 RODAMIENTO DE BOLAS "GIM"	\$14.96
116201ZZ-SL	6201-ZZ RODAMIENTO DE BOLAS "SLAVIA"	\$37.12
116201ZZ-TA	6201-ZZ RODAMIENTO DE BOLAS SINFIN "GIM"	\$14.96
1162022RS12TA	6202-2RS RODAMIENTO DE BOLAS 1/2" "GIM"	\$19.40
1162022RS16TA	6202-2RS RODAMIENTO DE BOLAS 16MM "GIM"	\$23.43
1162022RS58TA	6202-2RS RODAMIENTO DE BOLAS 5/8" "GIM"	\$23.43
1162022RSC3SL	62022RSC3 RODAMIENTO DE BOLAS "SLAVIA"	\$38.28
1162022RS-SL	6202-2RS RODAMIENTO DE BOLAS "SLAVIA"	\$37.12
1162022RS-TA	6202-2RS RODAMIENTO DE BOLAS "GIM"	\$17.05
116202ZZ16-TA	6202-ZZ RODAMIENTO DE BOLAS 16MM "GIM"	\$20.30
116202ZZ5/8TA	6202-ZZ RODAMIENTO DE BOLAS 5/8" "GIM"	\$20.30
116202ZZC3-SL	6202ZZC3 RODAMIENTO DE BOLAS "SLAVIA"	\$37.12
116202ZZC3-TA	6202ZZC3 RODAMIENTO DE BOLAS "GIM"	\$20.30
116202ZZ-SL	6202-ZZ RODAMIENTO DE BOLAS "SLAVIA"	\$41.76
116202ZZ-TA	6202-ZZ RODAMIENTO DE BOLAS "GIM"	\$16.88
1162032RS-1/2	6203-2RS RODAMIENTO DE BOLAS 1/2" "GIM"	\$22.39
1162032RS58PR	6203-2RS RODAMIENTO DE BOLAS 5/8" "GIM"	\$26.68
1162032RS-SL	6203-2RS RODAMIENTO DE BOLAS "SLAVIA"	\$48.72
1162032RS-TA	6203-2RS RODAMIENTO DE BOLAS "GIM"	\$25.64
116203ZZ12-TA	6203-ZZ RODAMIENTO DE BOLAS 12MM "GIM"	\$29.00
116203ZZ3/4TA	6203-ZZ RODAMIENTO DE BOLAS 3/4" "GIM"	\$26.68

Venta por pieza

Código	Descripción	Precio
116203ZZ5/8TA	6203-ZZ 5/8" RODAMIENTO DE BOLAS "GIM"	\$26.68
116203ZZC3-SL	6203-ZZC3 RODAMIENTO DE BOLAS "SLAVIA"	\$48.72
116203ZZ-SL	6203-ZZ RODAMIENTO DE BOLAS "SLAVIA"	\$48.72
116203ZZ-TA	6203-ZZ RODAMIENTO DE BOLAS "GIM"	\$26.68
1162042RS-SL	6204-2RS RODAMIENTO DE BOLAS "SLAVIA"	\$61.48
1162042RS-TA	6204-2RS RODAMIENTO DE BOLAS "GIM"	\$27.84
116204ZZC3-SL	6204ZZC3 RODAMIENTO DE BOLAS "SLAVIA"	\$61.48
116204ZZC3-TA	6204ZZC3 RODAMIENTO DE BOLAS "GIM"	\$31.90
116204ZZ-SL	6204-ZZ RODAMIENTO DE BOLAS "SLAVIA"	\$61.48
116204ZZ-TA	6204-ZZ RODAMIENTO DE BOLAS "GIM"	\$27.84
1162052RS1-TA	6205-2RS RODAMIENTO DE BOLAS 1" "GIM"	\$35.38
1162052RS-SL	6205-2RS RODAMIENTO DE BOLAS "SLAVIA"	\$70.76
1162052RS-TA	6205-2RS RODAMIENTO DE BOLAS "GIM"	\$35.96
116205C3-TA	6205 C3 RODAMIENTO DE BOLAS "GIM"	\$35.38
116205ZZ1-TA	6205-ZZ RODAMIENTO DE BOLAS 1" "GIM"	\$35.96
116205ZZ-SL	6205-ZZ RODAMIENTO DE BOLAS "SLAVIA"	\$70.76
116205ZZ-TA	6205-ZZ RODAMIENTO DE BOLAS "GIM"	\$27.84
1162062RS-SL	6206-2RS RODAMIENTO DE BOLAS "SLAVIA"	\$99.76
1162062RS-TA	6206-2RS RODAMIENTO DE BOLAS "GIM"	\$53.36
116206ZZ-SL	6206-ZZ RODAMIENTO DE BOLAS "SLAVIA"	\$99.76
116206ZZ-TA	6206-ZZ RODAMIENTO DE BOLAS "GIM"	\$42.92
1162072RS-TA	6207 2RS RODAMIENTO DE BOLAS "GIM"	\$63.80
116207ZZ-SL	6207-ZZ RODAMIENTO DE BOLAS "SLAVIA"	\$145.00
116207ZZ-TA	6207-ZZ RODAMIENTO DE BOLAS "GIM"	\$63.80
1162082RS-TA	6208-2RS RODAMIENTO DE BOLAS "GIM"	\$82.36
116208ZZ-SL	6208-ZZ RODAMIENTO DE BOLAS "SLAVIA"	\$183.28
116208ZZ-TA	6208-ZZ RODAMIENTO DE BOLAS "GIM"	\$82.36
1162092RS-SL	6209-2RS RODAMIENTO DE BOLAS "SLAVIA"	\$220.40
1162092RS-TA	6209-2RS RODAMIENTO DE BOLAS "GIM"	\$112.52
116209ZZ-TA	6209-ZZ RODAMIENTO DE BOLAS "GIM"	\$112.52
1162102RS-TA	6210-2RS RODAMIENTO DE BOLAS "GIM"	\$119.48
116210ZZ-SL	6210-ZZ RODAMIENTO DE BOLAS "SLAVIA"	\$265.64
116210ZZ-TA	6210-ZZ RODAMIENTO DE BOLAS "GIM"	\$119.48
116211ZZ-SL	6211ZZ RODAMIENTO DE BOLAS "SLAVIA"	\$342.20
116211ZZ-TA	6211-ZZ RODAMIENTO DE BOLAS "GIM"	\$139.20
1162122RS-TA	6212-2RS RODAMIENTO DE BOLAS "GIM"	\$139.20
116212ZZ-TA	6212-ZZ RODAMIENTO DE BOLAS "GIM"	\$139.20
116213ZZ-SL	6213-ZZ RODAMIENTO DE BOLAS "SLAVIA"	\$519.68
116214ZZ-SL	6214-ZZ RODAMIENTO DE BOLAS "SLAVIA"	\$573.04
11622042RS-TA	62204-2RS RODAMIENTO DE BOLAS "GIM"	\$69.60
116222ZZ-TA	6222-ZZ RODAMIENTO DE BOLAS "GIM"	\$792.28
11623ZZ-TA	623-ZZ RODAMIENTO DE BOLAS MINIATURA "GIM"	\$8.12
11624ZZ-TA	624-ZZ RODAMIENTO DE BOLAS MINIATURA "GIM"	\$29.00
11624-TA	624-ZZ RODAMIENTO DE BOLAS MINI "SIN TAPA" "GIM"	\$10.44
11625Z-TA	625Z RODAMIENTO DE BOLAS "GIM"	\$9.63
11625ZZ-SW	625-ZZ RODAMIENTO DE BOLAS MINIATURA "GIM"	\$9.63
116262RS-SL	626-2RS RODAMIENTO DE BOLAS MINIATURA "GIM"	\$9.63
11626ZZ-SL	626-ZZ RODAMIENTO DE BOLAS MINIATURA "SLAVIA"	\$25.52
11626ZZ-SW	626-ZZ RODAMIENTO DE BOLAS MINIATURA "GIM"	\$9.63
116272RS-SL	627-2RS RODAMIENTO DE BOLAS MINIATURA "SLAVIA"	\$27.84
116272RS-TA	627-2RS RODAMIENTO DE BOLAS MINIATURA "GIM"	\$10.67
11627ZZ-EU	627-ZZ RODAMIENTO DE BOLAS MINIATURA "EU-ROLL"	\$13.57
11627ZZ-SL	627-ZZ RODAMIENTO DE BOLAS MINIATURA "SLAVIA"	\$27.84
11627ZZ-SW	627-ZZ RODAMIENTO DE BOLAS MINIATURA "GIM"	\$10.67
116282RS-SL	6282RS RODAMIENTO DE BOLAS "SLAVIA"	\$31.90
116282RS-SW	628-2RS RODAMIENTO DE BOLAS MINIATURA "GIM"	\$10.67
11628ZZ-SL	628ZZ RODAMIENTO DE BOLAS "SLAVIA"	\$31.32
116292RS-SL	6292RS RODAMIENTO DE BOLAS "SLAVIA"	\$35.96
116292RS-TA	6292RS RODAMIENTO DE BOLAS "GIM"	\$11.25
11629ZZ-SL	629-ZZ RODAMIENTO DE BOLAS MINIATURA "SLAVIA"	\$35.96
11629ZZ-SW	629-ZZ RODAMIENTO DE BOLAS MINIATURA "GIM"	\$11.72
1163002RS-SL	6300-2RS RODAMIENTO DE BOLAS "SLAVIA"	\$48.72
1163002RS-TA	6300-2RS RODAMIENTO DE BOLAS "GIM"	\$20.30
116300ZZ-SL	6300-ZZ RODAMIENTO DE BOLAS "SLAVIA"	\$46.40
116300ZZ-TA	6300-ZZ RODAMIENTO DE BOLAS "GIM"	\$20.30
116300ZZ-UR	6300-2ZR RODAMIENTO DE BOLAS "URB"	\$51.04
1163012RS-SL	6301-2RS RODAMIENTO DE BOLAS "SLAVIA"	\$52.20
1163012RS-TA	6301-2RS RODAMIENTO DE BOLAS "GIM"	\$20.30
116301ZZ-SL	6301-ZZ RODAMIENTO DE BOLAS SLAVIA	\$52.20
116301ZZ-TA	6301-ZZ RODAMIENTO DE BOLAS "GIM"	\$20.30
1163022RS-SL	6302-2RS RODAMIENTO DE BOLAS "SLAVIA"	\$58.00
1163022RS-TA	6302-2RS RODAMIENTO DE BOLAS "GIM"	\$25.52

Venta por pieza



Rodamientos de bola



Código	Descripción	Precio
116302ZZ-SL	6302-ZZ RODAMIENTO DE BOLAS "SLAVIA"	\$58.00
116302ZZ-TA	6302-ZZ RODAMIENTO DE BOLAS "GIM"	\$25.64
1163032RS-SL	6303-2RS RODAMIENTO DE BOLAS "SLAVIA"	\$67.28
1163032RS-TA	6303-2RS RODAMIENTO DE BOLAS "GIM"	\$27.84
116303ZZ-SL	6303-ZZ RODAMIENTO DE BOLAS "SLAVIA"	\$67.28
116303ZZ-TA	6303-ZZ RODAMIENTO DE BOLAS "GIM"	\$33.06
1163042RS-SL	6304-2RS RODAMIENTO DE BOLAS "SLAVIA"	\$89.32
1163042RS-TA	6304-2RS RODAMIENTO DE BOLAS "GIM"	\$33.06
116304ZZ-SL	6304-ZZ RODAMIENTO DE BOLAS "SLAVIA"	\$89.32
116304ZZ-TA	6304-ZZ RODAMIENTO DE BOLAS "GIM"	\$34.22
1163052RS-EU	6305-2RS RODAMIENTO DE BOLAS "EU-ROLL"	\$96.28
1163052RS-SL	6305-2RS RODAMIENTO DE BOLAS "SLAVIA"	\$124.12
1163052RS-TA	6305-2RS RODAMIENTO DE BOLAS "GIM"	\$54.52
116305ZZ-SL	6305-ZZ RODAMIENTO DE BOLAS "SLAVIA"	\$124.12
116305ZZ-TA	6305-ZZ RODAMIENTO DE BOLAS "GIM"	\$42.92
1163062RS-SL	6306-2RS RODAMIENTO DE BOLAS "SLAVIA"	\$164.72
1163062RS-TA	6306-2RS RODAMIENTO DE BOLAS "GIM"	\$89.32
1163062RS-UR	6306-2RSR RODAMIENTO DE BOLAS "URB"	\$126.44
116306ZZ-SL	6306-ZZ RODAMIENTO DE BOLAS "SLAVIA"	\$164.72
116306ZZ-TA	6306-ZZ RODAMIENTO DE BOLAS "GIM"	\$85.84
1163072RS-SL	6307-2RS RODAMIENTO DE BOLAS "SLAVIA"	\$225.04
1163072RS-TA	6307-2RS RODAMIENTO DE BOLAS "GIM"	\$89.32
116307ZZ-SL	6307-ZZ RODAMIENTO DE BOLAS "SLAVIA"	\$225.04
116307ZZ-TA	6307-ZZ RODAMIENTO DE BOLAS "GIM"	\$97.44
1163082RS-TA	6308-2RS RODAMIENTO DE BOLAS "GIM"	\$126.44
116308LU-NTN	6308LU RODAMIENTO DE BOLAS DE UNA HIELERA NTN	\$138.04
116308ZNR-TA	6308-ZNR RODAMIENTO DE BOLAS "GIM"	\$126.44
116308ZZ-SL	6308-ZZ RODAMIENTO DE BOLAS "SLAVIA"	\$261.00
116308ZZ-TA	6308-ZZ RODAMIENTO DE BOLAS "GIM"	\$129.92
1163092RS-TA	6309-2RS RODAMIENTO DE BOLAS "GIM"	\$157.76
116309ZZ-SL	6309-ZZ RODAMIENTO DE BOLAS "SLAVIA"	\$336.40
116309ZZ-TA	6309-ZZ RODAMIENTO DE BOLAS "GIM"	\$160.08
1163102RS-SL	6310-2RS RODAMIENTO DE BOLAS "SLAVIA"	\$432.68
1163102RS-TA	6310-2RS RODAMIENTO DE BOLAS "GIM"	\$186.76
116310ZZ-SL	6310-ZZ RODAMIENTO DE BOLAS "SLAVIA"	\$431.52
116310ZZ-TA	6310-ZZ RODAMIENTO DE BOLAS "GIM"	\$185.60
1163122RS-TA	6312-2RS RODAMIENTO DE BOLAS "GIM"	\$264.48
116312ZZ-SL	6312-ZZ RODAMIENTO DE BOLAS "GIM"	\$277.24
116313ZZ-TA	6313-ZZ RODAMIENTO DE BOLAS "GIM"	\$419.92
11634ZZ-SW	634-ZZ RODAMIENTO DE BOLAS MINIATURA "GIM"	\$11.72
116352RS-TA	635-2RS RODAMIENTO DE BOLAS MINIATURA "GIM"	\$12.30
11635ZZ-SL	635-ZZ RODAMIENTO DE BOLAS MINIATURA "SLAVIA"	\$40.60
11635ZZ-SW	635-ZZ RODAMIENTO DE BOLAS MINIATURA "GIM"	\$12.30
11638-2RS-TA	638-2RS RODAMIENTO DE BOLAS MINIATURA "GIM"	\$70.76
116403-TA	6403 RODAMIENTO DE BOLAS "GIM"	\$90.48
116404-TA	6404 RODAMIENTO DE BOLAS "GIM"	\$119.48
116405-TA	6405 RODAMIENTO DE BOLAS "GIM"	\$126.44
116406-TA	6406 RODAMIENTO DE BOLAS "GIM"	\$133.40
116407-TA	6407 RODAMIENTO DE BOLAS "GIM"	\$175.16
116407-GM	6407 RODAMIENTO DE BOLAS "GIM"	\$183.28
116408-TA	6408 RODAMIENTO DE BOLAS "GIM"	\$221.56
116409-TA	6409 RODAMIENTO DE BOLAS "GIM"	\$259.84
116410-TA	6410 RODAMIENTO DE BOLAS "GIM"	\$286.52
11662204-CH	62204 RODAMIENTO DE BOLAS "GIM"	\$54.52
116800ZZ-TA	6800ZZ RODAMIENTO DE BOLAS "GIM"	\$10.06
1168012RS-TA	6801-2RS RODAMIENTO DE BOLAS "GIM"	\$11.25
1168022RS-TA	6802-2RS RODAMIENTO DE BOLAS "GIM"	\$11.72
1168032RS-TA	6803-2RS RODAMIENTO DE BOLAS "GIM"	\$13.22
1168042RS-TA	6804-2RS RODAMIENTO DE BOLAS "GIM"	\$19.72
1168052RS-TA	6805-2RS RODAMIENTO DE BOLAS "GIM"	\$22.39
1168062RS-TA	6806-2RS RODAMIENTO DE BOLAS "GIM"	\$27.84
1168072RS-TA	6807-2RS RODAMIENTO DE BOLAS "GIM"	\$33.06
1168082RS-TA	6808-2RS RODAMIENTO DE BOLAS "GIM"	\$39.44
1168092RS-TA	6809-2RS RODAMIENTO DE BOLAS "GIM"	\$48.72
1168102RS-TA	6810-2RS RODAMIENTO DE BOLAS "GIM"	\$63.80
1168112RS-TA	6811-2RS RODAMIENTO DE BOLAS "GIM"	\$63.80
11686-2RS-TA	686-2RS RODAMIENTO MINIATURA "GIM"	\$9.40
11688-2RS-TA	688-2RS RODAMIENTO MINIATURA "GIM"	\$10.67
11688ZZ-TA	688ZZ RODAMIENTO MINIATURA 8X16X5MM	\$10.67
116900ZZ-TA	6900ZZ RODAMIENTO DE BOLAS "GIM"	\$10.67
116901ZZ-TA	6901ZZ RODAMIENTO DE BOLAS "GIM"	\$13.92
1169022RS-TA	6902-2RS RODAMIENTO DE BOLAS "GIM"	\$13.92

Venta por pieza

Código	Descripción	Precio
116902ZZ-TA	6902ZZ RODAMIENTO DE BOLAS "GIM"	\$13.92
116903ZZ-TA	6903ZZ RODAMIENTO DE BOLAS "GIM"	\$16.01
116904ZZ-TA	6904ZZ RODAMIENTO DE BOLAS "GIM"	\$22.39
116905ZZ-TA	6905ZZ RODAMIENTO DE BOLAS "GIM"	\$22.39
116906ZZ-TA	6906ZZ RODAMIENTO DE BOLAS "GIM"	\$26.68
116907ZZ-TA	6907ZZ RODAMIENTO DE BOLAS "GIM"	\$30.74
116908ZZ-TA	6908ZZ RODAMIENTO DE BOLAS "GIM"	\$41.76
116909ZZ-TA	6909ZZ RODAMIENTO DE BOLAS "GIM"	\$63.80
116910ZZ-TA	6910ZZ RODAMIENTO DE BOLAS "GIM"	\$71.92
1169132RS-TA	69132RS RODAMIENTO DE BOLAS "GIM"	\$116.00
116913ZZ-TA	6913ZZ RODAMIENTO DE BOLAS "GIM"	\$119.48
1169142RS-TA	6914-2RS RODAMIENTO DE BOLAS "GIM"	\$154.28
116914ZZ-TA	6914ZZ RODAMIENTO DE BOLAS "GIM"	\$154.28
1169152RS-TA	6915-2RS RODAMIENTO DE BOLAS "GIM"	\$175.16
116915ZZ-TA	6915ZZ RODAMIENTO DE BOLAS "GIM"	\$206.48
1169162RS-TA	6916-2RS RODAMIENTO DE BOLAS "GIM"	\$237.80
116916ZZ-TA	6916ZZ RODAMIENTO DE BOLAS "GIM"	\$240.12
1169172RS-TA	6917-2RS RODAMIENTO DE BOLAS "GIM"	\$272.60
116917ZZ-TA	6917ZZ RODAMIENTO DE BOLAS "GIM"	\$309.72
1169182RS-TA	6918-2RS RODAMIENTO DE BOLAS "GIM"	\$309.72
116918ZZ-TA	6918ZZ RODAMIENTO DE BOLAS "GIM"	\$352.64
1169192RS-TA	6919-2RS RODAMIENTO DE BOLAS "GIM"	\$352.64
116919ZZ-TA	6919ZZ RODAMIENTO DE BOLAS "GIM"	\$352.64
11696-TA	696 RODAMIENTO DE BOLAS "GIM" (SIN TAPA)	\$10.67
11696-2RS-TA	696-2RS RODAMIENTO MINIATURA "GIM"	\$12.76
11696ZZ-2-TA	696ZZ RODAMIENTO DE BOLAS "GIM"	\$13.80
11696ZZ-TA	696 RODAMIENTO DE BOLAS "GIM"	\$18.10
116977908K-CH	977908K RODAMIENTO DE BOLAS "GIM"	\$60.32
11698-2RS-TA	698-2RS RODAMIENTO MINIATURA "GIM"	\$8.82
117200-TA	7200B RODAMIENTO DE BOLAS "GIM"	\$34.22
117201-TA	7201B RODAMIENTO DE BOLAS "GIM"	\$42.92
117202-TA	7202B RODAMIENTO DE BOLAS "GIM"	\$42.92
117203-TA	7203B RODAMIENTO DE BOLAS "GIM"	\$45.24
117204-TA	7204B RODAMIENTO DE BOLAS "GIM"	\$46.40
117205A-TA	7205A RODAMIENTO DE BOLAS J METAL "GIM"	\$110.20
117205-TA	7205B RODAMIENTO DE BOLAS J POLIAMIDA "GIM"	\$100.92
117205-ZK	7205AA RODAMIENTO DE BOLAS J METAL "ZKL"	\$121.80
117206-SL	7206A RODAMIENTO DE BOLAS "SLAVIA"	\$229.68
117206-TA	7206B RODAMIENTO DE BOLAS "GIM"	\$70.76
117207-TA	7207B RODAMIENTO DE BOLAS "GIM"	\$148.48
117208-TA	7208B RODAMIENTO DE BOLAS "GIM"	\$148.48
117209-SL	7209A RODAMIENTO DE BOLAS J METAL "SLAVIA"	\$370.04
117209-TA	7209B RODAMIENTO DE BOLAS "GIM"	\$150.80
117210A-EU	7210A RODAMIENTO DE BOLAS J POLIAM "EU-ROLL"	\$344.52
117210-SL	7210A RODAMIENTO DE BOLAS J METAL "SLAVIA"	\$394.40
117210-TA	7210B RODAMIENTO DE BOLAS J METAL "GIM"	\$183.28
117210-TT	7210B RODAMIENTO DE BOLAS J POLIAM "GIM"	\$180.96
117304-TA	7304B RODAMIENTO DE BOLAS "GIM"	\$73.08
117305-TA	7305B RODAMIENTO DE BOLAS "GIM"	\$140.36
117306-TA	7306B RODAMIENTO DE BOLAS "GIM"	\$140.36
117307-TA	7307B RODAMIENTO DE BOLAS "GIM"	\$145.00
117308-TA	7308B RODAMIENTO DE BOLAS "GIM"	\$148.48
117309-TA	7309B RODAMIENTO DE BOLAS "GIM"	\$235.48
117310-TA	7310B RODAMIENTO DE BOLAS "GIM"	\$345.68
117311-TA	7311B RODAMIENTO DE BOLAS "GIM"	\$374.68
1177R10-2-TA	77R10-2RS RODAMIENTO MINI 5/8X1.3/8" "GIM"	\$22.39
1177R10-TA	77R10ZZ RODAMIENTO MINI 5/8X1.3/8" S7KDD "GIM"	\$22.39
1177R12-2-TA	77R12-2RS RODAMIENTO MINI 3/4X1.5/8" "GIM"	\$30.16
1177R12-TA	77R12ZZ RODAMIENTO MINI 3/4X1.5/8" S8KDD "GIM"	\$33.06
1177R14-2-TA	77R14-2RS RODAMIENTO MINI 7/8X1.7/8" "GIM"	\$46.40
1177R14-TA	77R14ZZ RODAMIENTO MINI 7/8X1.7/8" "GIM"	\$46.40
1177R16-2-TA	77R16-2RS RODAMIENTO DE BOLAS MINI 1X2" "GIM"	\$52.20
1177R16-TA	77R16ZZ RODAMIENTO MINI 1X2" S10KDD "GIM"	\$55.68
1177R18-2-TA	77R18-2RS RODAMIENTO MINI 1.1/8X2.1/8" "GIM"	\$61.48
1177R18-1K	77R18ZZ RODAMIENTO MINI 1.1/8X2.1/8 S11KDD "GIM"	\$165.88
1177R18-TA	77R18ZZ RODAMIENTO MINI 1.1/8X2.1/8 S11KDD "GIM"	\$62.64
1177R20-2-TA	77R20-2RS RODAMIENTO MINI 1.1/4X2.1/4" "GIM"	\$64.96
1177R20-TA	77R20ZZ ROD DE BOLAS MINI 1.1/4X2.1/4" S12KDD "GIM"	\$76.56
1177R2-2-TA	77R2-2RS RODAMIENTO MINI 1/8X3/8" "GIM"	\$10.67
1177R2A-TA	77R2A RODAMIENTO MINI 1/8X1/2X11/64" "GIM"	\$25.52
1177R2-1K	77R2ZZ RODAMIENTO MINI 1/8X3/8" "EZO"	\$93.96
1177R2-TA	77R2ZZ RODAMIENTO MINI 1/8X3/8" "GIM"	\$10.67

Venta por pieza

Rodamientos de bola



Código	Descripción	Precio
1177R3-2-TA	77R3-2RS RODAMIENTO MINI 3/16X1/2" "GIM"	\$11.72
1177R3A-TA	77R3A RODAMIENTO MINI 3/16X9/16" "GIM"	\$12.76
1177R3-IK	77R3ZZ RODAMIENTO MINI 3/16X1/2" 33KDD5	\$97.44
1177R3-TA	77R3ZZ RODAMIENTO MINI 3/16X1/2" 33KDD5 "GIM"	\$11.72
1177R4-2-TA	77R4-2RS RODAMIENTO MINIATURA 1/4X5/8" "GIM"	\$11.72
1177R4A-IK	77R4AZZ RODAMIENTO MINIATURA 1/4X3/4"	\$93.96
1177R4A-TA	77R4AZZ RODAMIENTO MINIATURA 1/4X3/4" "GIM"	\$11.72
1177R4-IK	77R4ZZ RODAMIENTOMINI 1/4X5/8" S1KDD7 "EZO"	\$30.16
1177R4-TA	77R4ZZ RODAMIENTO MINI 1/4X5/8" S1KDD7 "GIM"	\$11.72
1177R6-2-TA	77R6-2RS RODAMIENTO MINI 3/8X7/8"	\$14.96
1177R6-IK	77R6ZZ RODAMIENTO MINI3/8X7/8" S3KDD "EZO"	\$46.40
1177R6-TA	77R6ZZ RODAMIENTO MINI 3/8X7/8" S3KDD "GIM"	\$14.96
1177R8-2-TA	77R8-2RS RODAMIENTO MINI 1/2X1.1/8" "GIM"	\$14.96
1177R8-TA	77R8ZZ RODAMIENTO MINI 1/2X1.1/8" SSKDD "GIM"	\$14.96
11CS203LLU-TA	CS203LLU RODAMIENTO DE BOLAS "GIM"	\$44.08
11EE2AZZ-TA	EA2PP RODAMIENTO DE BOLAS R-4APP "GIM"	\$10.21
11EE2-IK	EE-2 RODAMIENTO DE BOLAS R-4A "EZO"	\$83.52
11EE2-TA	EE-2 RODAMIENTO DE BOLAS R-4A "GIM"	\$11.72
11EE3-IK	EE-3 RODAMIENTO DE BOLAS R-6 "EZO"	\$69.60
11EE3-TA	EE-3 RODAMIENTO DE BOLAS R-6 "GIM"	\$11.72
11EE4-TA	EE-4 RODAMIENTO DE BOLAS R-8 "GIM"	\$14.96
11EE5-IK	EE-5 RODAMIENTO DE BOLAS R-10 "EZO"	\$105.56
11EE5-TA	EE-5 RODAMIENTO DE BOLAS R-10 (EE-5) "GIM"	\$23.20
11EE6-TA	EE-6 RODAMIENTO DE BOLAS R-12 "GIM"	\$30.74
11EE8-IK	EE-8 RODAMIENTO DE BOLAS R-14 "KSK/WTW"	\$63.80
11EE8-TA	EE-8 RODAMIENTO DE BOLAS R-14 "GIM"	\$59.16
11EE9-IK	EE-9 RODAMIENTO DE BOLAS R16 "WTW"	\$220.40
11EE9-TA	EE-9 RODAMIENTO DE BOLAS R16 "GIM"	\$61.48
11NJ203-TA	NJ-203 RODAMIENTO CILINDRICO "GIM"	\$87.00
11NJ204M-TA	NJ-204M RODAMIENTO CILINDRICO "GIM"	\$90.48
11NJ204-TA	NJ-204 RODAMIENTO CILINDRICO "GIM"	\$96.28
11NJ205-TA	NJ-205E RODAMIENTO CILINDRICO "GIM"	\$74.24
11NJ206-TA	NJ-206E (NJ206) RODAMIENTO CILINDRICO "GIM"	\$122.96
11NJ207-TA	NJ-207 RODAMIENTO CILINDRICO "GIM"	\$143.84
11NJ208-TA	NJ-208 RODAMIENTO CILINDRICO "GIM"	\$136.88
11NJ209-TA	NJ-209 RODAMIENTO CILINDRICO "GIM"	\$206.48
11NJ210-TA	NJ-210 RODAMIENTO CILINDRICO "GIM"	\$290.00
11NJ211-TA	NJ-211E RODAMIENTO CILINDRICO "GIM"	\$298.12
11NJ306-TA	NJ-306 RODAMIENTO CILINDRICO "GIM"	\$117.16
11NU206-TA	NU-206E (NJ206) RODAMIENTO CILINDRICO "GIM"	\$98.60
11NU210-TA	NU-210 RODAMIENTO CILINDRICO "GIM"	\$206.48
11RA144ZZA-IK	RA144ZZA RODAMIENTO MINIATURA "EZO"	\$116.00
11RA144ZZ-TA	RA144ZZ RODAMIENTO MINIATURA "GIM"	\$23.43
11RLS10ZZ-TA	RLS-10ZZ RODAMIENTO DE BOLAS "GIM"	\$133.40
11RLS11-ST	RLS-11 ROD. DE BOLAS "STEYR"	\$156.60

Venta por pieza

Código	Descripción	Precio
11RLS11ZZ-TA	RLS-11ZZ RODAMIENTO DE BOLAS "GIM"	\$143.84
11RLS12ZZ-TA	RLS-12ZZ RODAMIENTO DE BOLAS "GIM"	\$241.28
11RLS4ZZ-IK	RLS-4ZZ RODAMIENTO DE BOLAS "WTM-JAF-WTW"	\$157.76
11RLS4ZZ-TA	RLS-4ZZ RODAMIENTO DE BOLAS "GIM"	\$40.60
11RLS6ZZ-TA	RLS-6ZZ RODAMIENTO DE BOLAS "GIM"	\$63.80
11RLS7ZZ-TA	RLS-7ZZ RODAMIENTO DE BOLAS J METAL "GIM"	\$90.48
11RLS8ZZ-IK	RLS-8ZZ RODAMIENTO DE BOLAS "WTW"	\$374.68
11RLS8ZZ-TA	RLS-8ZZ RODAMIENTO DE BOLAS "GIM"	\$99.76
11RLS9ZZ-IK	RLS-9ZZ RODAMIENTO DE BOLAS "JAF"	\$80.04
11RLS9ZZ-TA	RLS-9ZZ RODAMIENTO DE BOLAS "GIM"	\$128.76
11RMS12-TA	RMS-12 RODAMIENTO DE BOLAS "GIM"	\$200.68
11RMS14-TA	RMS-14 RODAMIENTO DE BOLAS "GIM"	\$408.32
11RMS16-TA	RMS-16 RODAMIENTO DE BOLAS "GIM"	\$566.08
11RMS62RS-TA	RMS-62RS RODAMIENTO DE BOLAS "GIM"	\$63.80
11RMS6-IK	RMS-6 RODAMIENTO DE BOLAS "JAF-KSM"	\$52.20
11RMS6-TA	RMS-6 RODAMIENTO DE BOLAS "GIM"	\$63.80
11RMS6ZZ-TA	RMS-6ZZ RODAMIENTO DE BOLAS "GIM"	\$90.48
11RMS7ZZ-TA	RMS-7ZZ RODAMIENTO DE BOLAS "GIM"	\$90.48
11RMS8ZZ-IK	RMS-8ZZ RODAMIENTO DE BOLAS "KSM/JAF"	\$247.08
11RMS8ZZ-TA	RMS-8ZZ RODAMIENTO DE BOLAS "GIM"	\$110.20
11RMS9-IK	RMS-9 RODAMIENTO DE BOLAS "KSM"	\$687.88
11RMS9-TA	RMS-9 RODAMIENTO DE BOLAS "GIM"	\$117.16
11RMS9ZZ-TA	RMS-9ZZ RODAMIENTO DE BOLAS "GIM"	\$143.84
11SR166ZZ-IK	SR166ZZ RODAMIENTO MINIATURA "EZO"	\$93.96
11SR166ZZ-TA	SR166ZZ RODAMIENTO MINIATURA "GIM"	\$24.36
11SR188ZZ-IK	SR188ZZ RODAMIENTO MINIATURA "EZO"	\$118.32
11SR188ZZ-TA	SR188ZZ RODAMIENTO MINIATURA "GIM"	\$27.84
11SS69052RSTA	SS6905-2RS RODAMIENTO DE BOLAS SS304 "GIM"	\$155.44
11SSR122RS-TA	SSR12-2RS RODAMIENTO DE BOLAS SS304 "GIM"	\$155.44
11SSR12ZZ-TA	SSR12-ZZ RODAMIENTO DE BOLAS SS304 "GIM"	\$155.44
11SSR162RS-TA	SSR16-2RS RODAMIENTO DE BOLAS SS304 "GIM"	\$178.64
11SSR16ZZ-TA	SSR16-ZZ RODAMIENTO DE BOLAS SS304 "GIM"	\$178.64
11UCFC20412NA	UCFC204-12 SOPORTE CON RODAMIENTO 3/4"	\$140.36
11UCFC20516NA	UCFC205-16 SOPORTE CON RODAMIENTO 1"	\$155.44
11UCFC20618NA	UCFC206-18 SOPORTE CON RODAMIENTO 1 1/8"	\$192.56
11UCFC20824NA	UCFC208-24 SOPORTE CON RODAMIENTO 1 1/2"	\$284.20
11UCFC208-NA	UCFC208 SOPORTE CON RODAMIENTO 40MM	\$284.20

Venta por pieza

Chumacera de pared 2 barrenos acero inoxidable

Características:

- Cubierta hecha de termoplástico PBT (polibutileno tereftalato) color blanco.
- Bujes de acero inoxidable AISI 304.
- Bola de acero inoxidable AISI 420.
- Jaula de acero inoxidable AISI 304.
- Tapa guardapolvo de acero inoxidable AISI 304.
- Grasera de acero inoxidable AISI 304.
- Inoxidable 2 Barrenos.



Código	Número	Medidas		Precio
		Pulg	mm	
11SUCFLPL04NA	SUCFLPL204-12W	3/4"	19.0	\$314.36
11SUCFLPL05NA	SUCFLPL205-16W	1"	25.4	\$415.28
11SUCFLPL06NA	SUCFLPL206-19W	1.3/16"	30.1	\$567.24
11SUCFLPL07NA	SUCFLPL207-20W	1.1/4"	31.7	\$731.96
11SUCFLPL08NA	SUCFLPL208-24W	1.1/2"	38.1	\$953.52

Unidad: 1 pieza Master: 1 pieza

Chumacera de pared 4 barrenos acero inoxidable



Código	Número	Medidas		Precio
		Pulg	mm	
11SUCFPL204NA	SUCFPL204-12W	3/4"	19.0	\$357.28
11SUCFPL205NA	SUCFPL205-16W	1"	25.4	\$415.28
11SUCFPL206NA	SUCFPL206-19W	1.3/16"	30.1	\$643.80
11SUCFPL207NA	SUCFPL207-20W	1.1/4"	31.7	\$807.36
11SUCFPL208NA	SUCFPL208-24W	1.1/2"	38.1	\$1,095.04

Unidad: 1 pieza Master: 1 pieza



### Chumacera de pared



Código	Número	Medidas		Precio
		Pulg	mm	
11UCF201-8-NA	UCF-201-8	1/2"	12.70	\$150.80
11UCF202-10NA	UCF-202-10	5/8"	15.87	\$190.24
11UCF204-12NA	UCF-204-12	3/4"	19.05	\$114.84
11UCF205-14NA	UCF-205-14	7/8"	22.22	\$171.68
11UCF205-16NA	UCF-205-16	1"	25.40	\$155.44
11UCF206-18NA	UCF-206-18	1.1/8"	28.58	\$234.32
11UCF206-19NA	UCF-206-19	1.3/16"	30.16	\$197.20
11UCF207-20NA	UCF-207-20	1.1/4"	31.75	\$277.24
11UCF207-21NA	UCF-207-21	1.5/16"	33.30	\$277.24
11UCF207-22NA	UCF-207-22	1.3/8"	34.93	\$277.24
11UCF208-24NA	UCF-208-24	1.1/2"	38.10	\$314.36
11UCF209-26NA	UCF-209-26	1.5/8"	41.20	\$385.12
11UCF211-32NA	UCF-211-32	2"	50.80	\$599.72
11UCF211-35NA	UCF-211-35	2.3/16"	55.56	\$542.88
11UCF212-36CH	UCF-212-36	2.1/4"	57.15	\$658.88
11UCF212-39NA	UCF-212-39	2.7/16"	61.91	\$642.64
11UCF213-40NA	UCF-213-40	2.1/2"	63.50	\$767.92
11UCF214-44NA	UCF-214-44	2.3/4"	69.80	\$910.60
11UCF215-48NA	UCF-215-48	3"	76.20	\$953.52

Unidad: 1 pieza Master: 1 pieza

### Chumacera tensora



Código	Número	Medidas		Precio
		Pulg	mm	
11UCT205-16NA	UCT-205-16	1"	25.4	\$155.44
11UCT205-25NA	UCT-205		25	\$171.68
11UCT207-20NA	UCT-207-20	1.1/4"	31.7	\$306.24

Unidad: 1 pieza Master: 1 pieza

### Chumacera de pared de 2 barrenos



Código	Número	Medidas		Precio
		Pulg	mm	
11UCFL20210NA	UCFL-202-10	5/8"		\$111.36
11UCFL20412NA	UCFL-204-12	3/4"		\$112.52
11UCFL20514NA	UCFL-205-14	7/8"		\$125.28
11UCFL20516NA	UCFL-205-16	1"		\$129.92
11UCFL20619CH	UCFL-206-19	1.3/16"		\$171.68
11UCFL20824CH	UCFL-208-24	1.1/2"		\$245.92
11UCFL21030CH	UCFL-210-30	7/8"		\$357.28
11UCFL21031CH	UCFL-210-31	15/16"		\$357.28
11UCFL21132CH	UCFL-211-32	2"		\$494.16

Unidad: 1 pieza Master: 1 pieza

### Chumacera de piso acero inoxidable

Características:

- Cubierta hecha de termoplástico PBT (polibutileno tereftalato) color blanco.
- Bujes de acero inoxidable AISI 304.
- Bola de acero inoxidable AISI 420.
- Jaula de acero inoxidable AISI 304.
- Tapa guardapolvo de acero inoxidable AISI 304.
- Grasea de acero inoxidable AISI 304.
- Inoxidable 2 Barrenos.
- Marca: GIM.



Código	Número	Medidas		Precio
		Pulg	mm	
11SUCPPL204NA	SUCPPL204-12W	3/4"	19.0	\$444.28
11SUCPPL205NA	SUCPPL205-16W	1"	25.4	\$460.52
11SUCPPL206NA	SUCPPL206-19W	1.3/16"	30.1	\$574.20
11SUCPPL207NA	SUCPPL207-20W	1.1/4"	31.7	\$778.36
11SUCPPL208NA	SUCPPL208-24W	1.1/2"	38.1	\$1,095.04

Unidad: 1 pieza Master: 1 pieza

### Chumacera de piso



Código	Número	Medidas		Precio
		Pulg	mm	
11UCP201-8-NA	UCP-201-8	1/2"	12.70	\$139.20
11UCP202-10NA	UCP-202-10	5/8"	15.87	\$139.20
11UCP204-12NA	UCP-204-12	3/4"	19.05	\$114.84
11UCP205-14NA	UCP-205-14	7/8"	22.22	\$148.48
11UCP205-15NA	UCP-205-15	15/16"	23.80	\$161.24
11UCP205-16NA	UCP-205-16	1"	25.40	\$147.32
11UCP206-18NA	UCP-206-18	1.1/8"	28.58	\$234.32

Unidad: 1 pieza Master: 1 pieza

Código	Número	Medidas		Precio
		Pulg	mm	
11UCP206-19NA	UCP-206-19	1.3/16"	30.16	\$206.48
11UCP207-20NA	UCP-207-20	1.1/4"	31.75	\$244.76
11UCP207-21NA	UCP-207-21	1.5/16"	33.33	\$286.52
11UCP207-22NA	UCP-207-22	1.3/8"	34.92	\$259.84
11UCP207-23NA	UCP-207-23	1.7/16"	36.51	\$243.60
11UCP208-24NA	UCP-208-24	1.1/2"	38.10	\$308.56
11UCP209-26NA	UCP-209-26	1.5/8"	41.28	\$401.36
11UCP209-27NA	UCP-209-27	1.11/16"	42.86	\$381.64
11UCP209-28NA	UCP-209-28	1.3/4"	44.45	\$397.88
11UCP210-30NA	UCP-210-30	1.7/8"	47.62	\$458.20
11UCP210-31NA	UCP-210-31	1.15/16"	49.20	\$438.48
11UCP211-32NA	UCP-211-32	2"	50.80	\$544.04
11UCP211-35NA	UCP-211-35	2.3/16"	55.56	\$570.72
11UCP212-36CH	UCP-212-36	2.1/4"	57.15	\$801.56
11UCP212-39NA	UCP-212-39	2.7/16"	61.91	\$841.00
11UCP213-40NA	UCP-213-40	2.1/2"	63.50	\$847.96
11UCP214-44NA	UCP-214-44	2.3/4"	69.80	\$938.44
11UCP215-47NA	UCP-215-47	15/16"	74.60	\$1,024.28
11UCP215-48NA	UCP-215-48	3"	76.20	\$1,008.04

Unidad: 1 pieza Master: 1 pieza

## Caja para chumacera de piso sin rodamiento

Código	Número	Medidas		Precio
		Pulg		
11P204-CH	P-204	47		\$83.52
11P205-CH	P-205	52		\$89.32
11P206-CH	P-206	62		\$111.36
11P207-CH	P-207	72		\$132.24
11P208-CH	P-208	80		\$155.44
11P209-CH	P-209	85		\$190.24
11P210-CH	P-210	90		\$264.48
11P211-CH	P-211	100		\$287.68
11P212-CH	P-212	110		\$390.92
11P213-CH	P-213	120		\$406.00

Unidad: 1 pieza Master: 1 pieza



## Caja para chumacera de pared sin rodamiento

Código	Número	Medidas		Precio
		Pulg	mm	
11F204-CH	F-204	47		\$62.64
11F205-CH	F-205	52		\$102.08
11F206-CH	F-206	62		\$117.16
11F207-CH	F-207	72		\$155.44
11F208-CH	F-208	80		\$155.44
11F209-CH	F-209	85		\$190.24
11F210-CH	F-210	90		\$206.48
11F211-CH	F-211	100		\$287.68
11FL20824-CH	FL208-24	1.1/2"		\$91.64
11FL21030-CH	FL210-30	1.7/8"		\$139.20
11FL21031-CH	FL210-31	1.15/16		\$206.48
11FL21032-CH	FL210-32	10-32 2"		\$139.20

Unidad: 1 pieza Master: 1 pieza



## Mangos de fijación (bujes)

- Características:
- Marca: GIM.
  - Importación.

Código	Número	Dimensiones					Precio
		d1	d	d3	B1	B2	
11H306-CH	H306X (22065K)						\$52.20
11H308-CH	H308X (22085K)	35	40	58	36	10 M 40X1,5	\$56.84
11H311-CH	H311X (22115K)	50	55	75	45	12 M 55X2	\$81.20

Unidad: 1 pieza Master: 1 pieza

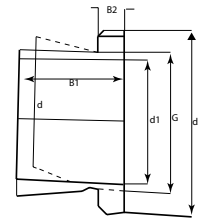

## Rodamientos para chumacera

Código	Número	Medidas		Precio
		Pulg	mm	
11SA205-16-TA	SA205-16			\$83.52
11SUC20412-NA	SSUC204-12	3/4"		\$216.92
11SUC20516-NA	SSUC205-16	1"		\$264.48
11SUC20619-NA	SSUC206-19	1.3/16"		\$334.08
11SUC20720-NA	SSUC207-20	1.1/4"		\$506.92
11SUC20824-NA	SSUC208-24	1.1/2"		\$634.52
11UC201-8-NA	UC-201-8	1/2"		\$81.20
11UC202-10-NA	UC-202-10"	5/8"		\$84.68
11UC204-12-NA	RUC-204-12	3/4"		\$69.60
11UC204-20-CH	UC-204		20	\$55.68
11UC204-20-GM	UC-204		20	\$80.04
11UC205-14-NA	UC-205-14	7/8"		\$63.80
11UC205-15-NA	UC-205-15	15/16"		\$67.28
11UC205-16-NA	UC-205-16	1"		\$63.80
11UC205-25-CH	UC-205		25	\$60.32
11UC206-18-NA	UC-206-18	1.1/8"		\$98.60
11UC206-19-NA	UC-206-19	1.3/16"		\$99.76
11UC206-30-CH	UC-206		30	\$118.32
11UC207-20-NA	UC-207-20	1.1/4"		\$142.68
11UC207-21-NA	UC-207-21	1.5/16"		\$120.64
11UC207-22-NA	UC-207-22U	1.3/8"		\$151.96
11UC207-23-NA	UC-207-23	1.7/16"		\$156.60
11UC207-35-CH	UC-207		35	\$163.56
11UC208-24-NA	UC-208-24	1.1/2"		\$212.28
11UC208-40-CH	UC-208		40	\$134.56
11UC209-26-NA	UC-209-26	1.5/8"		\$226.20
11UC209-27-NA	UC-209-27	1.11/16"		\$233.16
11UC209-28-NA	UC-209-28	1.3/4"		\$237.80

Unidad: 1 pieza Master: 1 pieza



Código	Número	Medidas		Precio
		Pulg	mm	
11UC209-45-CH	UC-209		45	\$158.92
11UC210-30-NA	UC-210-30	1.7/8"		\$242.44
11UC210-31-NA	UC-210-31	1.15/16"		\$248.24
11UC211-32-NA	UC-211-32	2"		\$278.40
11UC211-35-NA	UC-211-35U	2.3/16"		\$302.76
11UC212-36-NA	UC-212-36	2.1/4"		\$417.60
11UC212-39-NA	UC-212-39	2.7/16"		\$399.04
11UC213-40-NA	UC-213-40	2.1/2"		\$455.88
11UC214-44-NA	UC-214-44	2.3/4"		\$459.36
11UCX05140002	UCX 05-15	15/16"		\$216.92
11UCX06190001	UCX 06-19	1 3/16"		\$98.60
11UCX06200001	UCX 06-20	1 1/4"		\$127.60

Unidad: 1 pieza Master: 1 pieza



Rodamiento automotriz

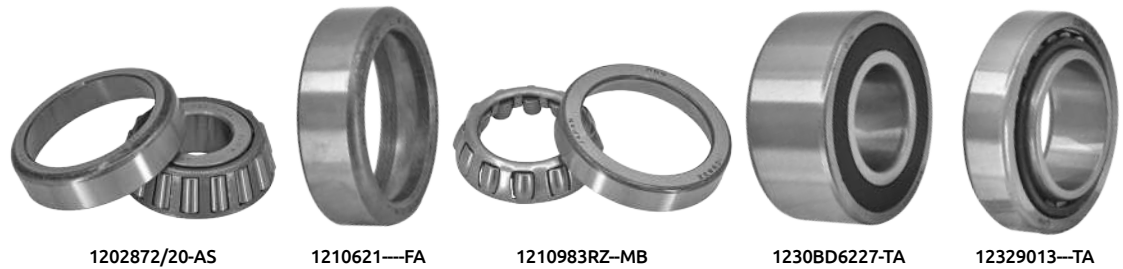

Código	Descripción	Precio
1202872/20-AS	02872/02820(SET-50) RODAMIENTO CONICO "FERSA"	\$319.00
1202872/20-TA	02872/02820 (SET-50) RODAMIENTO AUTOMOTRIZ "GIM"	\$139.20
1209067/195TA	09067/09195 RODAMIENTO CONICO AUTOMOTRIZ "GIM"	\$83.52
1209067/196TA	09067/09196 RODAMIENTO CONICO AUTOMOTRIZ "GIM"	\$76.56
12102949/10TA	102949/10 RODAMIENTO AUTOMOTRIZ "GIM"	\$99.76
12104911—TA	104911A RODAMIENTO AUTOMOTRIZ "GIM"	\$122.96
12104948/10TA	104948/10 RODAMIENTO AUTOMOTRIZ "GIM"	\$131.08
12104949/10TA	104949/10 RODAMIENTO AUTOMOTRIZ "GIM"	\$131.08
1210621—FA	10621 TAZA EXTERIOR "FAFNIR"	\$26.68
1210621—MR	10621 TAZA EXTERIOR "MRC"	\$27.84
1210983RZ—MB	10983R/10983Z RODAMIENTO ESF. GM/MASS.178480+178479 "MBS"	\$600.88
1211590/20-TA	11590/11520 RODAMIENTO CONICO "GIM"	\$67.28
1211949/10-TA	11949/10 RODAMIENTO AUTOMOTRIZ "GIM"	\$54.52
1213685/20-PR	13685/20 RODAMIENTO CONICO AUTOMOTRIZ "GIM"	\$120.64
1213685/21-PR	13685/21 RODAMIENTO CONICO AUTOMOTRIZ "GIM"	\$120.64
1213686/21-TA	13686/21 RODAMIENTO AUTOMOTRIZ "GIM"	\$125.28
1213687/20-PR	13687/20 RODAMIENTO CONICO AUTOMOTRIZ "GIM"	\$109.04
1214137/276TA	14137/14276 RODAMIENTO CONICO AUTOMOTRIZ "GIM"	\$102.08
1215101/15245	15101/15245 RODAMIENTO AUTOMOTRIZ "GIM"	\$91.64
1215101A—TA	15101A RODAMIENTO CONICO "GIM"	\$105.56
1215103/245TA	15103S/245 (SET-354) RODAMIENTO CONICO "GIM"	\$105.56
1215103S15243	15103S/15243 RODAMIENTO AUTOMOTRIZ "GIM"	\$105.56
1215112/250TA	15112/15250 RODAMIENTO CONICO "GIM"	\$105.56
1215118/245TA	15118/15245 RODAMIENTO CONICO "GIM"	\$120.64
1215123/245PR	15123/15245 RODAMIENTO CONICO "GIM"	\$81.20
1215580/520TA	15580/520 RODAMIENTO CONICO "GIM"	\$85.84
1218590/20-TA	18590/18520 RODAMIENTO CONICO FORD/NISSAN MJM05552 "GIM"	\$91.64
1224780/20-TA	24780/20 RODAMIENTO CONICO "GIM"	\$139.20
1225580/20-PR	25580/20 RODAMIENTO CORONA DIFERENCIAL INTERNATIONAL "GIM"	\$150.80
1225581/25522	25581/25522 RODAMIENTO AUTOMOTRIZ "GIM"	\$150.80
1225584/20-TA	25584/20 RODAMIENTO CONICO "GIM"	\$150.80
1225590/20-PR	25590/520 (SET-54) RODAMIENTO CORONA DIFERENCIAL "GIM"	\$136.88
1225590/20-TA	25590/20 RODAMIENTO AUTOMOTRIZ "GIM"	\$150.80
1225590/22-TA	25590/522 RODAMIENTO CONICO "GIM"	\$157.76
1225590/23-PR	25590/523 (SET-55) RODAMIENTO DIF. FORD/DODGE/GMC/AM "GIM"	\$164.72
1225877/20-TA	25877/520 (SET-321) RODAMIENTO CONICO "GIM"	\$127.60
1226823/26884	26823/26884 RODAMIENTO AUTOMOTRIZ "GIM"	\$160.08
1227687/27620	27687/27620 RODAMIENTO AUTOMOTRIZ "GIM"	\$272.60
122788/20—TA	2788/20 RODAMIENTO AUTOMOTRIZ "GIM"	\$156.60
122788/29—TA	2788/29 RODAMIENTO CONICO AUTOMOTRIZ "GIM"	\$140.36
1228985/28920	28985/28920 RODAMIENTO AUTOMOTRIZ "GIM"	\$220.40
1229685/20-TA	29685/20 RODAMIENTO AUTOMOTRIZ Y AGRICOLA "GIM"	\$273.76
1229748/10-TA	29748/10 RODAMIENTO AUTOMOTRIZ "GIM"	\$83.52
1229749/10-TA	29749/10 RODAMIENTO AUTOMOTRIZ "GIM"	\$83.52
12300849/11TA	300849/11 RODAMIENTO AUTOMOTRIZ "GIM"	\$95.12
1230204—TA	30204 RODAMIENTO AUTOMOTRIZ "GIM"	\$41.76
1230BD5020-TA	30BD5020 30X50X20 RODAMIENTO AIRE ACONDICIONADO	\$91.64
1230BD6224-TA	30BD6224 30X62X24 RODAMIENTO AIRE ACONDICIONADO	\$146.16
1230BD6227-TA	30BD6227 30X62X27 RODAMIENTO AIRE ACONDICIONADO	\$198.36
1230BYS10G2DS	30BD5222 30X52X22 RODAMIENTO AIRE ACONDICIONADO	\$113.68
1231594/20-TA	31594/20(SET-57) RODAMIENTO CONICO AUTOMOTRIZ "GIM"	\$179.80
1232005X—TA	32005-X RODAMIENTO CONICO AUTOMOTRIZ "GIM"	\$59.16
1232007X—TA	32007X RODAMIENTO CONICO AUTOMOTRIZ "GIM"	\$76.56
1232008X—TA	32008X RODAMIENTO CONICO AUTOMOTRIZ "GIM"	\$117.16
1232010—TA	32010 RODAMIENTO AUTOMOTRIZ "GIM"	\$117.16
1232010X—TA	32010X RODAMIENTO CONICO AUTOMOTRIZ "GIM"	\$117.16
1232011X—TA	32011X RODAMIENTO CONICO AUTOMOTRIZ "GIM"	\$170.52
1232013X—TA	32013X RODAMIENTO CONICO AUTOMOTRIZ "GIM"	\$229.68
1232307—TA	32307 RODAMIENTO AUTOMOTRIZ "GIM"	\$174.00
12329013—TA	329013A/Q RODAMIENTO AUTOMOTRIZ "GIM"	\$59.16
1232BD4718-TA	32BD4718 32X47X18 RODAMIENTO AIRE ACONDICIONADO	\$85.84
1233205—TA	33205 RODAMIENTO AUTOMOTRIZ "GIM"	\$77.72
1234306/34478	34306/34478 RODAMIENTO AUTOMOTRIZ "GIM"	\$226.20
1235BD4820-TA	35BD4820 35X48X20 RODAMIENTO AIRE ACONDICIONADO	\$87.00

Venta por pieza

## Rodamiento automotriz



1240BWD15M-MB

12574795A-TA

1262/28-PR

1288107-PR

1288107-TA

Código	Descripción	Precio
1235BD5222-TA	35BD5222 35X52X22 RODAMIENTO AIRE ACONDICIONADO	\$126.44
1235BY05510Y2	35BY05510Y-2DS 35X55X20 RODAMIENTO AIRE ACONDICIONADO	\$125.28
1235BY0557Y-2	35BY0557Y-2DS 35X50X20 RODAMIENTO AIRE ACONDICIONADO	\$126.44
1237425/37625	37425/37625 RODAMIENTO AUTOMOTRIZ "GIM"	\$373.52
1237431A37625	37431A/37625 RODAMIENTO AUTOMOTRIZ "GIM"	\$332.92
123767/20-TA	3767/20 RODAMIENTO AUTOMOTRIZ "GIM"	\$235.48
123780/20-TA	3780/20 RODAMIENTO AUTOMOTRIZ "GIM"	\$193.72
123782/20-PR	3782/3720 (SET-406) RODAMIENTO AUTOMOTRIZ "GIM"	\$211.12
12387A/2A-AS	387A/382A (SET-74) RODAMIENTO AUTOMOTRIZ "FERSA"	\$460.52
12387A/2A-PR	387A/382A (SET-74) RODAMIENTO MICROBUS "GIM"	\$177.48
12387AS/2S-PR	387AS/382S RODAMIENTO AUTOMOTRIZ "GIM"	\$198.36
12388A/382AGM	388A/382A RODAMIENTO AUTOMOTRIZ "GIM"	\$258.68
12388A/382-TA	388A/382 RODAMIENTO AUTOMOTRIZ "GIM"	\$199.52
12391315-TA	391315 RODAMIENTO AUTOMOTRIZ "GIM"	\$133.40
12394A-TA	394A RODAMIENTO AUTOMOTRIZ "GIM" (SOLO ES EL ARO)	\$150.80
12395/394A-TA	395A/394A RODAMIENTO AUTOMOTRIZ "GIM" (RODAMIENTO + ARO)	\$198.36
1239590/20-AS	39590/520 (SET-408) RODAMIENTO AUTOMOTRIZ "FERSA"	\$929.16
1239590/20-TA	39590/520 (SET-408) RODAMIENTO AUTOMOTRIZ "GIM"	\$261.00
123982/20-TA	3982/20 (SET-103) RODAMIENTO AUTOMOTRIZ "GIM"	\$240.12
123984/20-TA	3984/20 (SET-104) RODAMIENTO AUTOMOTRIZ "GIM"	\$245.92
12399A-TA	399A RODAMIENTO AUTOMOTRIZ "GIM"	\$242.44
1240BD572420A	40BD572420 40X57X24 RODAMIENTO AIRE ACONDICIONADO	\$100.92
1240BWD15M-MB	40BWD15M RODAMIENTO DE BOLAS NISSAN 40210-4M400 "MBS"	\$430.36
1240BYS11G2DS	40BYS11G-2DS (M908287H) 40X62X24 RODAMIENTO AIRE ACONDICIONADO	\$122.96
1240BYS12G2DS	40BYS12G-2DS 40X62X20 RODAMIENTO AIRE ACONDICIONADO	\$133.40
12411802-MB	411802 RODAMIENTO DE BOLAS FORD 5000/6000 C5NNN779A "MBS"	\$444.28
1244649/10-TA	44649/10 RODAMIENTO AUTOMOTRIZ "GIM"	\$45.24
1245284/20-AS	45284/220 (SET-410) RODAMIENTO AUTOMOTRIZ "FERSA"	\$852.60
12469/453X-AS	469/453X RODAMIENTO CONICO AUTOMOTRIZ "FERSA"	\$670.48
1247686/20-AS	47686/620 (SET-411) RODAMIENTO AUTOMOTRIZ "FERSA"	\$766.76
12482/472-TA	482/472 RODAMIENTO AUTOMOTRIZ "GIM"	\$332.92
1248548/10-TA	48548/10 RODAMIENTO AUTOMOTRIZ "GIM"	\$74.24
1248548/11-TA	48548/11 RODAMIENTO AUTOMOTRIZ "GIM"	\$67.28
125006-2NSLCH	5006-2NSL 30X55X23 RODAMIENTO AIRE ACONDICIONADO "GIM"	\$107.88
12513067-TA	513067 RODAMIENTO AUTOMOTRIZ "GIM"	\$149.64
1252851-11-SM	52851-11 TAZA SINFIN DIRECTO DINA 800 T3552-D800	\$34.80
1253177/53375	53177/53375 RODAMIENTO AUTOMOTRIZ "GIM"	\$346.84
1256425/650TA	56425/650 RODAMIENTO AUTOMOTRIZ "GIM"	\$505.76
12564725AB-TA	564725AB RODAMIENTO DOBLE 45X80X45	\$192.56
1256668393TA	566683/93 (311142/161) RODAMIENTO SINFIN DIR. FD	\$46.40
12567/563-AS	567/563 (SET-425) RODAMIENTO AUTOMOTRIZ "FERSA"	\$960.48
125673271-MB	5673271/5673272 RODAMIENTO DE BOLAS DINAS500/GM "MBS"	\$273.76
1257410SLM297	57410S/LM29710 RODAMIENTO AUTOMOTRIZ "GIM"	\$95.12
12574795A-TA	574795A RODAMIENTO DOBLE 38X74.02X36/33	\$228.52
12580/572-AS	580/572 (SET-401) RODAMIENTO AUTOMOTRIZ "FERSA"	\$945.40
12580/72-PR	580/572 RODAMIENTO AUTOMOTRIZ "GIM"	\$486.04
12594A/2A-AS	594A/592A RODAMIENTO CONICO AUTOMOTRIZ "FERSA"	\$870.00
12603049/11TA	603049/11 RODAMIENTO AUTOMOTRIZ "GIM"	\$109.04
1262/28-PR	62/28 RODAMIENTO/MOTOCICLETA HONDA CIGÜEÑAL "GIM"	\$64.96
1263/22-PR	63/22 RODAMIENTO/MOTOCICLETA HONDA CIGÜEÑAL "GIM"	\$64.96
1263/28-TA	63/28 RODAMIENTO/MOTOCICLETA 125/150CC "GIM"	\$73.08
12663/653-AS	663/653 RODAMIENTO CONICO AUTOMOTRIZ "FERSA"	\$1,004.56
1267048/10-TA	67048/10 RODAMIENTO AUTOMOTRIZ "GIM"	\$63.80
12683/672-AS	683/672 (SET-109) RODAMIENTO AUTOMOTRIZ "FERSA"	\$1,706.36
1269349/10-TA	69349/10 RODAMIENTO AUTOMOTRIZ "GIM"	\$76.56
12801437-TA	801437 RODAMIENTO DOBLE 27X52X45/43	\$119.48
12803149/10TA	803149/10 RODAMIENTO AUTOMOTRIZ "GIM"	\$186.76
12807040/10TA	807040/10 RODAMIENTO AUTOMOTRIZ "GIM"	\$332.92
1286649/10-TA	86649/10 RODAMIENTO AUTOMOTRIZ "GIM"	\$117.16
1288048/10-TA	88048/10 RODAMIENTO AUTOMOTRIZ "GIM"	\$140.36
1288107-PR	88107 (88507) RODAMIENTO APOYO FLECHA CARDAN CHEV "GIM"	\$105.56
1288107-TA	88107 RODAMIENTO DE BOLAS CHRY/FD/GM 3632989/132474 "GIM"	\$55.68
1288128-MB	88128 RODAMIENTO DE BOLAS CHRY/FD/GM F52C1225/954172 "MBS"	\$561.44
1288128R-MB	88128R RODAMIENTO DE BOLAS FORD/GM C9AZ1225A/391740 "MBS"	\$654.24
1288128R-PR	88128R (391740) RODAMIENTO R.T. FORD "GIM"	\$157.76
1288128-TA	88128 RODAMIENTO DE BOLAS "GIM"	\$147.32

Venta por pieza



Rodamiento automotriz



Código	Descripción	Precio
1288506-TA	88506 RODAMIENTO DE BOLAS "GIM"	\$74.24
1288507-PR	88507 RODAMIENTO DE BOLAS "GIM"	\$90.48
1288508-PR	88508 RODAMIENTO FLECHA CARDAN FORD/GMC/FAMSA PRB	\$88.16
1288508-TA	88508 RODAMIENTO DE BOLAS FORD/GMC/DINA/FAMSA 900862 "GIM"	\$81.24
1288509-MB	88509 RODAMIENTO FLECHA CARDAN FORD/GMC/DINA/TORT "MBS"	\$429.20
1288509-PR	88509 RODAMIENTO DE FLECHA CARDAN "GIM"	\$111.36
1288542/10-TA	88542/10 RODAMIENTO AUTOMOTRIZ "GIM"	\$160.08
1288649/10-TA	88649/10 RODAMIENTO AUTOMOTRIZ "GIM"	\$153.12
129067/195-PR	9067/9195 RODAMIENTO CONICO "GIM"	\$85.84
129074/196-PR	9074/9196 RODAMIENTO CONICO "GIM"	\$61.48
12B2110-TA	B2110 RODAMIENTO AUTOMOTRIZ "GIM"	\$68.44
12B3216-TA	B3216 RODAMIENTO AUTOMOTRIZ "GIM"	\$122.96
12B5QH4812DMB	B5T4812B RODAMIENTO DE BOLAS CHR/FD/GM 3632989/132474 "MBS"	\$537.08
12B5T4812B-MB	B5T4812B RODAMIENTO DE BOLAS CHR/FD/GM 3632989/132474 MBS	\$464.00
12C4TZ3552AMB	C4TZ3552A/3571A CONO/TAZA DIR. FORD/DODGE "MBS"	\$172.84
12C4TZ3553AMB	C4TZ3553A/3571A CONO/TAZA DIR. FORD/DODGE "MBS"	\$201.84
12DAC25520037	DAC25520037 RODAMIENTO DOBLE 25X52X37 PEUGEOT 546467	\$146.16
12DAC25550043	DAC25550043 (FC12271503) RODAMIENTO DOBLE 25X55X43 REANULT	\$301.60
12DAC30600037	DAC30600037 RODAMIENTO DOBLE 30X60X37 SEAT/FIAT/VOLVO	\$186.76
12DAC34620037	DAC34620037 RODAMIENTO DOBLE 34X62X37 AUDI/VW/CHRYSLER	\$125.28
12DAC34640037	DAC34640037 RODAMIENTO DOBLE 34X64X37 DOBLE CARIBE	\$194.88
12DAC34660037	DAC34660037 RODAMIENTO DOBLE 34X66X37 CHEVY/CORSA 559529	\$136.88
12DAC35520020	DAC35520020 RODAMIENTO DOBLE 35X52X20	\$133.40
12DAC3555RD3H	DAC3555RD3H RODAMIENTO DOBLE 35X55X20	\$112.52
12DAC35640037	DAC35640037 RODAMIENTO DOBLE 35X64X37 "GIM"	\$193.72
12DAC35660037	DAC35660037 RODAMIENTO DOBLE 35X66X37 GOLF/JETTA 544307	\$132.24
12DAC35680037	DAC35680037 (DAC3568A2RS)RODAMIENTO DOBLE 35X68X37 FIAT/SEAT/VOLVO	\$191.40
12DAC35720033	DAC35720033 RODAMIENTO DOBLE 35X72X33 PEUGEOT 548083	\$155.44
12DAC38740050	DAC38740050 RODAMIENTO DOBLE 38X74X50 TSURUII 559192	\$187.92
12DAC3874-MB	M3874W (DAC3874) RODAMIENTO DOBLE NISSAN III 559192 "MBS"	\$535.92
12DAC39680037	DAC39680037 RODAMIENTO DOBLE 39X68X37 TOPAZ/COR 540733	\$140.36
12DAC39720037	DAC39720037 RODAMIENTO DOBLE 39X72X37 542186	\$214.60
12DAC40720037	DAC40720037 RODAMIENTO DOBLE 40X72X37 JETTA/GOLF 566719	\$194.88
12DAC40740036	DAC40740036/34 RODAMIENTO DOBLE 40X74X36 MITSUBISHI	\$164.72
12DAC40740040	DAC40740040 RODAMIENTO DOBLE 40X74X40 BEETLE 801136	\$164.72
12DAC40760033	DAC40760033/28 RODAMIENTO DOBLE 40X76X33 CHRYSLER/VW	\$163.56
12DAC4076-PR	DAC4076 (474743F) (539166AB) RODAMIENTO DOBLE CHRYSLER	\$160.08
12DAC42760040	DAC42760040/37 RODAMIENTO DOBLE 42X76X40 DART 547059	\$259.84
12DAC42820036	DAC42820036 RODAMIENTO DOBLE 42X82X36 PEUGEOT/GM/CITRO	\$169.36
12DJ356200-16	DJ35620016 RODAMIENTO AUTOMOTRIZ "GIM"	\$143.84
12DJ366700-23	DJ36670023 RODAMIENTO AUTOMOTRIZ "GIM"	\$219.24
12DJ385800-15	DJ38580015 RODAMIENTO AUTOMOTRIZ "GIM"	\$180.96
12DJ417200-23	DJ41720023 RODAMIENTO AUTOMOTRIZ "GIM"	\$234.32
12DJ457500195	DJ457500195 RODAMIENTO AUTOMOTRIZ "GIM"	\$245.92
12F200013-AS*	F200013 RODAMIENTO CONICO AUTOMOTRIZ (JUEGO) "FERSA"	\$7,146.76
12F200014-AS*	F200014 RODAMIENTO CONICO AUTOMOTRIZ (JUEGO) "FERSA"	\$8,577.04
12FC40887-TA	FC40887 (1689810727) RODAMIENTO DOBLE MERCEDEZ	\$150.80
12FC6535-TA	FC6535 (HK15X21X15-RS) FORD RODAMIENTO AUTOMOTRIZ "GIM"	\$14.50
12H715334-AS	H715334/11 (SET-418) RODAMIENTO AUTOMOTRIZ "FERSA"	\$1,687.80
12H715343-AS	H715343/11 (SET-419) RODAMIENTO AUTOMOTRIZ "FERSA"	\$1,519.60
12H715345-AS	H715345/11 (SET-420) RODAMIENTO AUTOMOTRIZ "FERSA"	\$2,527.64
12HM212047-AS	HM212047/11(SET-412) RODAMIENTO AUTOMOTRIZ "FERSA"	\$640.32
12HM212047-TA	HM212047/11 (SET-412) RODAMIENTO AUTOMOTRIZ "GIM"	\$383.96
12HM212049-TA	HM212049/11 (SET-413) RODAMIENTO AUTOMOTRIZ "GIM"	\$377.00
12HM218048-AS	HM218248/10(SET-414) RODAMIENTO AUTOMOTRIZ "FERSA"	\$1,238.88
12HMS16449CAS	HMS16449C/10(SET-422)RODAMIENTO AUTOMOTRIZ "FERSA"	\$1,996.36
12HM518445-AS	HM518445/10 RODAMIENTO CONICO AUTOMOTRIZ "FERSA"	\$957.00
12HM807040-AS	HM807040/10 (SET-84) RODAMIENTO AUTOMOTRIZ "FERSA"	\$711.08
12HM807046-AS	HM807046/10 RODAMIENTO CONICO AUTOMOTRIZ "FERSA"	\$713.40
12HM8664910TA	HM86649/10 (SET-309) RODAMIENTO DE BOLAS AUTOMOTRIZ "GIM"	\$118.32
12HM8804810TA	HM88048/10 (SET-63) RODAMIENTO CONICO "GIM"	\$100.92
12HM8864910TA	HM88649/10 (SET-67) RODAMIENTO AUTOMOTRIZ "GIM"	\$129.92
12HM903249-AS	HM903249/10 RODAMIENTO CONICO AUTOMOTRIZ "FERSA"	\$745.88
12JL2674910PR	JL26749F/10 (SET-46) RODAMIENTO AUTOMOTRIZ "GIM"	\$73.08
12JL6814511PR	JL68145/11 (SET-24) RODAMIENTO AUTOMOTRIZ "GIM"	\$61.48

Venta por pieza    Venta por juego\*



Rodamiento automotriz

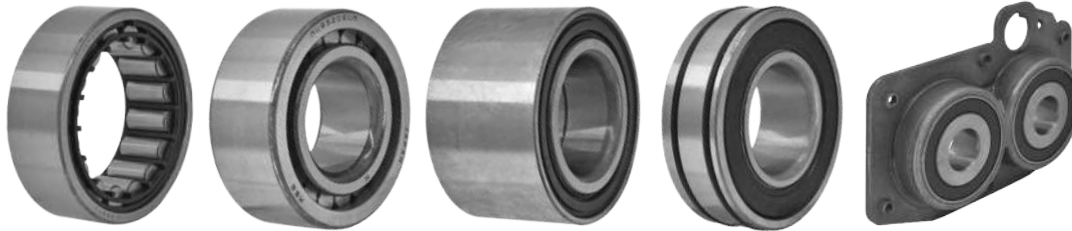

12R1559TAV-MB

12MUB5205UMMB

12M309726BDMB

12RW507ER-MB

12TM02T311206

Código	Descripción	Precio
12JL6934910PR	JL69349/10 (SET-11) CONO/TAZA AUTOMOTRIZ "GIM"	\$82.36
12L44643/10TA	L44643/10 (SET-14) CONO Y TAZA AUTOMOTRIZ "GIM"	\$60.32
12L45449/10TA	L45449/10 (SET-8) CONO Y TAZA AUTOMOTRIZ "GIM"	\$61.48
12L68149/10PR	L68149/10 (SET-13) RDI FORD GALAX/MUSTANG "GIM"	\$83.52
12L68149/11PR	L68149/11 (SET-17) R.D.I. FORD/DODGE/AM "GIM"	\$75.40
12LM102949/10	LM102949/10 (SET-47) RODAMIENTO CONICO MB932726 "GIM"	\$106.72
12LM104949/10	LM104949/10 (SET-23) RODAMIENTO CONICO AUTOMOTRIZ "GIM"	\$124.12
12LM104949/11	LM104949/11 (SET38) RODAMIENTO CONICO GM 7451812 "GIM"	\$139.20
12LM104949/11A	LM104949/11 (SET38) RODAMIENTO CONICO "FERSA"	\$308.56
12LM1174910TA	LM11749/10 (SET-1) R.D.E NISSAN/FORD/DODGE/VW "GIM"	\$45.24
12LM1194910TA	LM11949/10 (SET-2) R.D.E TSURU/FORD/GMC/COMBI "GIM"	\$53.36
12LM1274810PR	LM12748/10 (SET-34) RODAMIENTO AUTOMOTRIZ "GIM"	\$46.40
12LM1274910PR	LM12749/10 (SET-12) R.D.E FORD/DODGE/GMC "GIM"	\$52.20
12LM1274911PR	LM12749/11 (SET-16) R.D.E. FORD/DODGE/GMC "GIM"	\$49.88
12LM2974810PR	LM29748/10 (SET-56) RODAMIENTO AUTOMOTRIZ "GIM"	\$54.52
12LM2974910AS	LM29749/10 (SET-70) RODAMIENTO CONICO "FERSA"	\$203.00
12LM2974910PR	LM29749/10 (SET-70) R.D.TSURU (40215-A03G1) "GIM"	\$88.16
12LM300849-TA	LM300849/11 (SET-318) RODAMIENTO AUTOMOTRIZ "GIM"	\$84.68
12LM4854810PR	LM48548/10 (SET-5) R.D.I FORD/DODGE/GMC/DAT "GIM"	\$81.20
12LM4854811PR	LM48548/11 (SET-60) R.D.I FORD/DODGE/GMC/DAT "GIM"	\$100.92
12LM501349/10	LM501349/10 (SET-45) R.D.I EXT.FORD/DODGE "GIM"	\$103.24
12LM501349/14	LM501349/14 (SET-69) RODAMIENTO AUTOMOTRIZ "GIM"	\$131.08
12LM6030491TA	LM603049/11 (SET-36) RODAMIENTO AUTOMOTRIZ (HL) "GIM"	\$119.48
12LM67010-TA	LM67010 TAZA AUTOMATICA ICHI/FORD/GMC/AM/COMBI "GIM"	\$70.76
12LM6704810TA	LM67048/10 (SET-6) RDI ICHI/FORD/GMC/AM/COMBI "GIM"	\$78.88
12M12649/10PR	M12649/M12610 (SET-3) R.D.E DATSUN/CHEVROLET "GIM"	\$63.80
12M20104711PR	M201047/11R (SET-7) CONO Y TAZA AUTOMOTRIZ "GIM"	\$150.80
12M307487-MB*	M307487 RODAMIENTO DIR. "VW" 411.71725 (RE44547) "MBS" (10 PIEZAS)	\$1,619.36
12M309726BDMB	M309726BD RODAMIENTO "DOBLE" CARIBE/ATLANTIC/HONDA "MBS"	\$613.64
12M3874W-MB	M3874W R.T. NISSAN/TOYOTA (DAC3874W-6CS84) "MBS"	\$548.68
12MN10787-MB	MN-10787 RODAMIENTO CIL. RENAULT 7703090201/FR10319 "MBS"	\$182.12
12MUB5204TMTA	MUB5204-TM RODAMIENTO CIL. IHC 15868H/419133C9	\$170.52
12MUB5205UMMB	MUB5205-UM RODAMIENTO CIL. GM/FORD 189436/TVAA4625 "MBS"	\$715.72
12MV309692-MB	MV309692 R.D.E. FORD TOPAZ/MAZDA "MBS"	\$515.04
12N309L-CH	N309L RODAMIENTO BOLAS FORD/GM 6309NR/309SG2 "GIM"	\$220.40
12NB293618-TA	NB293618 RODAMIENTO AUTOMOTRIZ "GIM"	\$42.92
12R1559TAV-MB	R1559TV RODAMIENTO CIL. CHRYSLER/GM 2931851 "MBS"	\$481.40
12R1559TAV-PR	R1559TV (JH16283) RODAMIENTO CILINDRICO "GIM"	\$208.80
12R1563TAV-MB	R1563TAV RODAMIENTO CHRY/FORD/GM 280049/C7AW1225A "MBS"	\$457.04
12R1563TAV-PR	R1563TAV (142655) RODAMIENTO CILINDRICO "GIM"	\$192.56
12RP1563TV-TA	RP1563-TV RODAMIENTO CILINDRICO USO AUTOMOTRIZ "GIM"	\$238.96
12RW207CCR-PR	RW-207CCR (AJ1225A) RODAMIENTO R.T. FORD "GIM"	\$193.72
12RW307ER-MB	RW307ER RODAMIENTO DE BOLAS GM 907294/904824R "MBS"	\$689.04
12RW507ER-MB	RW507ER RODAMIENTO DE BOLAS FD/GM 71BG12225A1A/90700 "MBS"	\$576.52
12SET9-TA	SET9 RODAMIENTO AUTOMOTRIZ "GIM"	\$226.20
12T126-TA	T126 RODAMIENTO CONICO AUTOMOTRIZ	\$73.08
12T139-TA	T139 RODAMIENTO CONICO AUTOMOTRIZ	\$78.88
12T149-TA	T149 RODAMIENTO CONICO AUTOMOTRIZ	\$91.64
12T163-TA	T163 RODAMIENTO CONICO AUTOMOTRIZ	\$104.40
12T199-TA	T199 RODAMIENTO CONICO AUTOMOTRIZ	\$103.24
12TM02T311206	TM02T311206E RODAMIENTO DOBLE ARBOL GOL/IBIZA/CROSSFOX	\$789.96
12U399/365LTA	U399/365L (SET M20) RODAMIENTO CONICO FORD D4AW1225A "GIM"	\$342.20
12U399/60L-PR	U399/U360L (SET M10) RODAMIENTO AUTOMOTRIZ PRB/KML	\$265.64
12U399/65L-TA	U399/U365L (SET M20) RODAMIENTO AUTOMOTRIZ DODGE "GIM"	\$284.20
12U497/60-TA	U497/U460 (SET M80) RODAMIENTO AUTOMOTRIZ GM/VW "GIM"	\$249.40
12UC1305TAMMB	UC-1305TAM RODAMIENTO CIL. CHRYSLER/FORD 1667389 "MBS"	\$669.32
1226749/10-TA	26749/10 RODAMIENTO AUTOMOTRIZ "GIM"	\$42.92
1268149/10-TA	68149/10 RODAMIENTO AUTOMOTRIZ "GIM"	\$66.12

Venta por pieza    Venta por caja\*



Rodamiento automotriz para bomba de agua

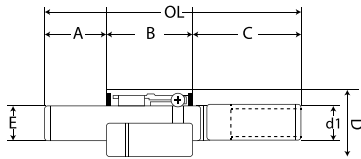
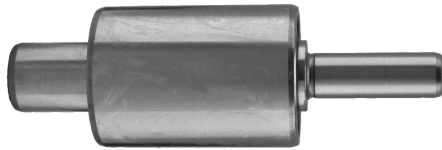

665341/665853

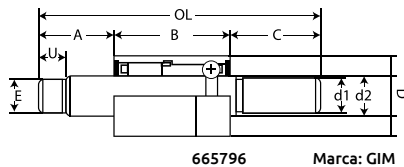

665796 Marca: GIM

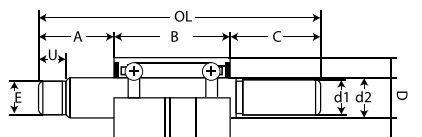

Marca: GIM

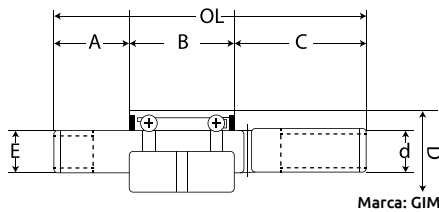

Marca: GIM

Código	Número	Medidas (mm)										Precio
		A	B	C	OL	D	d1	d2	E	U		
112036125--TA	WIR 2036125	25	51	48	125	36	14	19	15		\$204.16	
11665341--TA	665341	16	27	37	80	30	16				\$126.44	
111734104--TA	1734104	19	39	46	104	17	16	15	17	20	\$163.56	
11665853--TA	665853 (R853)	23	54	39	115.7	38	12	19	16	32	\$196.04	
11665902--TA	665902	33	69	68	172	47	12	25	25		\$335.24	
11665910--TA	665910	48	69	61	181	47	16	25	25		\$319.00	
11665937--TA	665937	38	39	51	160	47	16	25	18	13	\$319.00	

Unidad: 1 pieza Master: 24 piezas

Código	Número	Medidas (mm)										Precio
		A	B	C	OL	D	d1	d2	E	U		
11885707--TA	885707	43	54	61	160	38	16	19	16	14	\$184.44	
11885735--TA	885735	32	54	50	136	38	16	19			\$184.44	
11885737--TA	885737	35	54	46	138	38	16	19	16	12	\$184.44	
11885747--TA	885747	36	54	56	147	38	16	19	16	14	\$184.44	
11885760--TA	885760	36	54	56	147	38	16	19	16	30	\$206.48	
11885802--TA	885802	45	54	46	145	38	16	19			\$186.76	
11885807--TA	885807	46	54	53	153	38	16	19			\$186.76	
11885862--TA	885862	31	54	58	143	38	16	19	16	12	\$186.76	

Unidad: 1 pieza Master: 24 piezas

Código	Número	Medidas (mm)							Precio
		A	B	C	OL	D	d		
11885104--TA	885104	40	39	53	132	30	16	\$113.68	
11885117--TA	885117	58	39	64	161	30	16	\$111.36	
11885118--TA	885118	37	39	43	119	30	16	\$96.28	
11885125--TA	885125	30	39	85	154	30	16	\$121.80	
11885140--TA	885140	23	39	41	103	30	16	\$77.72	
11885144--TA	885144	39	39	64	142	30	16	\$90.48	
11885167--TA	885167	23	39	49	111	30	16	\$102.08	
11885321--TA	885321	18	39	45	102	30	16	\$89.32	
11885476--TA	885476	34	39	50	122	30	16	\$113.68	
11885521--TA	885521	40	39	53	132	30	16	\$96.28	
11885613--TA	885613	30	39	85	155	30	16	\$107.88	
11885786--TA	885786	27	41	52	119	38	16	\$184.44	
11885913--TA	885913	58	70	51	177	48	16	\$354.96	

Unidad: 1 pieza Master: 24 piezas

Rodamiento automotriz para bomba de agua

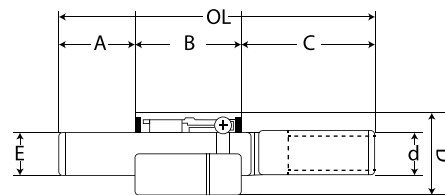

Marca: GIM

Código	Número	Medidas (mm)								Aplicación	Precio
		A	B	C	OL	D	d	E			
12BWF35-3BRTA	BWF35-3BRTA	27	46	47	120	35	13	18	Oldsmobile, Chevrolet, Termo Trailer	\$121.80	
12F110734--TA	F-110734	18	39	51	109	30	12	16	Toyota corto flecha inf. 12mm balero delgado, chevy 2, bomba Airtex WP1040-2, bomba United Technologies P-898	\$116.00	
12RP806--TA	RP806	31	54	39	123	38	16	19	Chevrolet S-10 4 y 6 cil, Ford 390, bomba United Technologies P-8832	\$192.56	
12WK2503--TA	WK2503	18	54	56	128	38	16	19		\$146.16	
12WNS2348-5TA	WNS2348-5	19	27	42	89	30	12	16		\$121.80	
1244R--TA	44R (R16101)	24	39	38	101	30	12	14	Bomba Nissan Fanclutch B2000-Z22, Z2A, bomba United Technologies P-2147, 2044AB	\$73.08	
11W2B103RR6TA	W2B103RR6	17	38	47	103	26	12	12	Tsuru	\$88.16	
11W7R136A--TA	W7R136A	21	38	77	137	30	12	15	Cummins serie B	\$169.36	
11W22R154--TA	W22 R154	23	74	55	154	41	15	21	Caterpillar	\$273.76	
11WNS2500--TA	WNS-2500	24	60	42	127	54	16	25		\$358.44	
11WNS25001BTA	WNS-2500-1B	25	53	48	127	54	15	25	Mercedes	\$401.36	
12WNS2500-1TA	WNS2500-1	25	60	42	127	55	15	25	Bomba Mercedes electrónico, bomba United Technologies P-902	\$496.48	
11W7B107--TA	W7B107	25	29	52	108	35	11	15		\$121.80	
11WNS2572--TA	WNS2572	31	59	54	146	55	16	18		\$358.44	
11WNS2616--TA	WNS 2616	35	60	58	156	55	15	18		\$533.60	

Unidad: 1 pieza Master: 1 pieza

Equivalencias de rodamientos para bombas de agua

MARCA	665341	665853	665796	885104	885117	885118	885125	885140	885144	885167	885321	885342
FAG				W2520	W2637	W2468 W2468-1		W2406-1 W2406-2	W2562 W2562-1	W2439		
FEDERAL	P886, P932, P935-CI	P804			PF5028	PF5029G		PF5036	PF5038	PF5047G	P826,P864, P896, P898	P886, P932 P935-C1
KOYO				885104	885117	885118	885125		885144	885167		
MRC.					5200-ZZ-154	5200-ZZ-155		885140	5200-ZZ-142			
New Departure				885104A	88P117 885117	99P222		88P140	88P144FS 88P144PS	88P167 88P167S		
R.H.P.				FPS259 FPS389	FPS98 FPS102 FPS453	FPS122		FPS15, FPS17 FPS73, FPS301 FPS479, FPS575 FPS579, FPS601 FPS620, FPS773 FPS860	FPS65 FPS89 FPS414 FPS557	FPS28, FPS109 FPS325, FPS326 FPS372, FPS437 FPS466, FPS637 FPS738		

MARCA	885476	885521	885613	885786	885707	885735	885737	885747	885760	885802	885807	885862
FAG	W2481	W3520-1 W3520-2	W3607 W3607-1			WK2528-2 WK2534	WK2537-1	WK2575-1				
FEDERAL					P809	PF6025G2	PF6028G	PF6031G	P550 P803	885802	885807	885862
KOYO	885476	885104C	885125C			885735	885737	885747				
MRC.												
New Departure				885125								
R.H.P.	FPS34 FPS930	FPS34 FPS930	FPS187 FPS254 FPS722			FPS278 FPS626 FPS663 FPS850	FPS662					

Número	Aplicación	Para bombas			T.R.W.
		Airtex	McQuay Norris	United Technologies	
665341	Chrysler				
665853	Bronco, Ranger balero grueso punta arriba 3/4" inferior 12mm Chrysler, Dodge Truck 1992, Dodge Ram bomba 930/950/951			P-868 P-930	
665796	Ford				
885104	Dodge 6 cil. maq. 170 y 225 P531, Ford Tractor 4 cil 5000 y 6000 P469 - P470				
885117	Chevrolet 6 cil., Chevrolet Pontiac 6 cil.	WP1040-2	PS272	P131-3	
885118	Chevrolet 4 y 6 cil. 230 P496, Chevrolet 8 cil. 307 y 327 P132	WP1039-2	PS271	P132-2	W16TD4A1
885125					
885140	Renault 4 cil. P345 - P346 - P347, Chevrolet 2.8 - 3.1 P691 - P864	WP1007-2	PS191	P10-3	W16TD7A1
885144	Ford 8 cil. 260 y 289 P393, 1H 6 cil. P151, Rambler 6 cil. (largo) P577	WP1012-2 WP1105-2	PS270 WP1105-2	P399-3	
885167	Chevrolet 6 cil. 261 P37	WP1017-2 WP1063-2	PS228 PS328 WP1063-2	P37-3 P289-3	W16TD6A1
885321	Chrysler, G.M.				
885342	Rambler 6 cil. (corto) P631 - P632				
885476	Rambler 6 cil. (corto) P631 - P632	WP1172-2			
885521	Dodge 6 cil. maq. 170 y 225 P531, Ford Tractor 4 cil. 5000 y 6000 P469 - P470			P531-3	W16TD13A1
885613	Dodge 8 cil. 360 (delgado) P552 - P623	WP1134-2	PS391	P551-3	
885786	Thermo Trailer King, Izuzu con barreno, GM/IL 4 1980 - 89				
885707	Ford				
885735	Perkins F11 6 cil. P105 BI	WP1124-3 WP1244-3	PS393	P538-3	
885737	Ford 8 cil. 390 P644	WP1126-3 WP1210-3	PS399	P535-5	
885747	Ford 8 cil. 302, 335, 351 P548	WP1133-3 WP1211-3 WP1228-3	PS404	P548-3	W19TD6A1
885760	Ford				
885802	Ford 8 cil. P677				
885807	Ford 8 cil. P150 - P617	WP1042-3 WP1200-3	PS284 PS325	P150-3 P300-3	
885862	Chevrolet 8 cil. 350 P657, P581, P882	WP1150-3 WP1218-3	PS412	P580-3	



## Sellos para bomba de agua automotriz

Características:  
• Con anillo metálico.

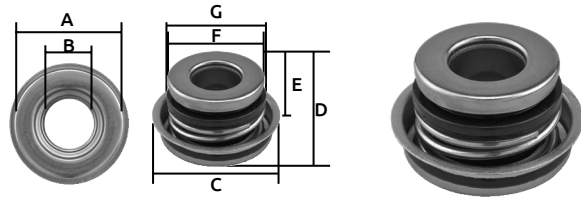

Código	Número	Medidas (mm)							Aplicación	Precio
		A	B	C	D	E	F	G		
14SELLOS014CH	S661 (TSFB-12S)	28.71	12.00	35	19	11	25	26	Tsuru	\$61.48
14SELLOS012CH	S597 (TSFB-16)	37.00	16.00	35	22	11	25	26	Ford VS, Rambler, Dodge 6 y 8 cil, Chevrolet 230, Cummins y Perkins, bombas de alberca Flecha de 5/8"	\$83.52
14SELLOS013CH	S660 (TSFB-12ML)	30.00	12.00	41	19	13	30	31	Tsuru	\$61.48
14SELLOS015CH	S627 (TSFB-16L)	38.19	15.87	43	22	13	30	31	Ford y Chevrolet V6 Y V8, Dodge 6 cil, Jetta	\$85.84
14SELLOS016CH	S649 (TSFB-16LF)	38.65	15.87	43	23	13	30	31	Chevrolet V8	\$85.84
14SELLOS017CH	S650	39.60	15.87	43	23	13	30	31		\$85.84
14SELLOS019CH	S663 (FB-15B)	36.58	14.98	41	22.5	14	29	31	Bombas de agua P-366, P-366-L, P-9042 y P-9062 (siempre y cuando la flecha del mismo sea milimétrica)	\$83.52

Unidad: 1 pieza Master: 1 pieza

## Collarines automotrices

	Código	Número original	Aplicación	Precio
	16COLLAR004TA	TK40-1K	<ul style="list-style-type: none"> <li>• (30502-14601)</li> <li>• (CL40-1BF)</li> <li>• TK40-1K: COLLARIN DATSUN hasta modelo 78</li> </ul>	\$189.08
	16COLLAR005TA	TK404-AK	<ul style="list-style-type: none"> <li>• 30502-14601</li> <li>• TK404-AK: DATSUN de 1978 hasta 1982</li> </ul>	\$205.32
	16COLLAR010CH	4823-1K	<ul style="list-style-type: none"> <li>• NISSAN</li> <li>Nissan Pickup mod. 92 Tsuru III mod. 92-2008</li> </ul>	\$165.88
	16COLLAR017CH	24422061, 510007310	<ul style="list-style-type: none"> <li>Astra 1.8-2.0L 8V (99-03), Corsa 1.0-1.8L 8V (00/...)</li> <li>Meriva, Montana 1.8L 8V (03/...)</li> <li>Omega CD 3.0, Vectra 2.0L 8V (04/...)</li> <li>Zafira 2.0L 8-16V (04/...), Stilo</li> </ul>	\$567.24
	16COLLAR018CH	15061756, 510002610	<ul style="list-style-type: none"> <li>• SILVERADO</li> <li>Chevrolet 3500 HD 01-05 8.1L (Base de plástico)</li> <li>Chevrolet 455 Heavy Duty 2001</li> <li>GM S-10, Blazer 4.3L V6, S-10/Blazer 2.8 TD</li> </ul>	\$700.64
	16COLLAR019CH	4142102000, 500099710	<ul style="list-style-type: none"> <li>• ATOS</li> <li>Hyundai Atos (MX) 1.0L 03.01- Hyundai Atos Prime (MX) 1.1L 06.03, Kia Picanto (BA) 1.1L 04.04</li> </ul>	\$117.16
	16COLLAR023CH	25657A564AA, 510005610	<ul style="list-style-type: none"> <li>• FIESTA</li> <li>Ford Fiesta 1.0L 8V 1.6L 8V (Rocam/Super Charger)</li> <li>Ford Focus 1.0L 8V (Super Charger)</li> <li>1.6L 8V (Rocam) 2.0L 16V (Duatec)(03/...) Mazda</li> </ul>	\$756.32
	16COLLAR024CH	Y545Z7548A, 510002310	<ul style="list-style-type: none"> <li>• FOCUS</li> <li>Ford Focus 2.0L 00-05 Zetec Cambio MTX 75</li> </ul>	\$813.16
	16COLLAR025CH	XS417A564EA, 510001110	<ul style="list-style-type: none"> <li>Fiesta L4 1.3-1.4L Zetec (DooHo) 01-02</li> <li>Focus L4 2.0L 2000</li> <li>Ikon L4 Lt Zetec 8 Val. 01-03, Ka L4 1.6L Zetec 8 Val. 01-03</li> <li>Ford Fiesta 95- Ford Courier 1998</li> <li>Ford Escort 2001-2003 motor 1.6L 8V Ford Fiesta 1996-2002</li> <li>Ford Focus 2001-2004 motor 1.8L 16V</li> </ul>	\$719.20
	16COLLAR026CH	ZZL016510A, 500064410	<ul style="list-style-type: none"> <li>• BRONCO</li> <li>Mazda Ford Truck 87-92</li> </ul>	\$167.04
	16COLLAR028CH	30502B15G8, 500052110	<ul style="list-style-type: none"> <li>• SENTRA</li> <li>Nissan 00-06 Almera 160 Comfort, 180 Luxury, 98-02 Primera/Sentra</li> </ul>	\$127.60
	16COLLAR029CH	7700874780, 500075810	<ul style="list-style-type: none"> <li>• PLATINA</li> <li>Renault</li> </ul>	\$110.20
	16COLLAR030CH	1044092, 500032710	<ul style="list-style-type: none"> <li>• PEUGEOT</li> <li>Citroen AX (ZA_) 1.3 Sport Peugeot 205/306/405</li> </ul>	\$113.68
	16COLLAR031CH	7700874780, 500075810	<ul style="list-style-type: none"> <li>• RENAULT</li> </ul>	\$110.20
	16COLLAR033CH	3123012110, 500043760	<ul style="list-style-type: none"> <li>• COROLLA</li> <li>Toyota Carina II Toyota Yaris</li> </ul>	\$142.68
	16COLLAR034CH	50SCRN31P4, 500041960	<ul style="list-style-type: none"> <li>• TOYOTA</li> <li>Toyota Auris 1.4L WTI 03.07-</li> </ul>	\$193.72
	16COLLAR035CH	02A141165E, 500017211	<ul style="list-style-type: none"> <li>• VW</li> <li>Audi A2 (8Z0) 1.4L TDI 02.00-08.05</li> </ul>	\$113.68

Unidad: 1 pieza Master: 1 pieza

Precios en catálogo de Automotriz

## Cruceta universal CPL-35N

**Características:**

- Aplicación: CPL-35N
- Nudo de toma de fuerza
- Uso agrícola
- Especialmente para empacadoras, ensiladoras cualquier marca.
- Marca: SPARELLI

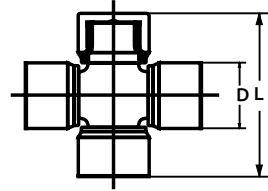

Código	Rockwell	Números		No. Equivalente	Medidas (mm)		Precio
		GMB			D	L	
16CRUCET004GC	CPL-35N	GGPL-35R	31,8	PUA -35N=KY35N	31.7	81.6	\$248.24

Unidad: 1 pieza Master: 10 piezas

Precios en catálogo de Automotriz

## Cruceta universal 5-170X

**Características:**

- Aplicación: 5-170X: Nudo de dirección de tracto camión, nudo de Tícop. Columna de dirección Dina-600. Camión (todos) DM-600, D-350
- Aplicación: 5-92X: Nudo de dirección de tracto de camión. Columna de dirección Dina-600. Camión (todos)
- Marca: SPARELLI

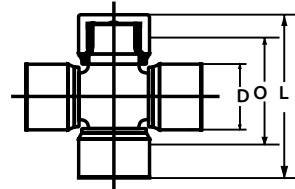

Código	Spicer	Medidas (mm)			Aplicación	Precio
		D	L	O		
16CRUCET009GQ	5-170X	23,8	58,8	38,1	• Universal	\$136.88

Unidad: 1 pieza Master: 10 piezas

Precios en catálogo de Automotriz

## Cruceta universal 5-200 XR / 5-160 X

**Características:**

- Aplicación 5-200XR: nudo de dirección, nudo de toma de fuerza, uso automotriz coche y camioneta Chrysler, flecha única o delantera automóviles y camionetas,
- Aplicación 5-160: nudo de toma de fuerza, Chrysler, Ford, General Motors. Flecha delantera o intermedia camionetas pick-up, flecha trasera camionetas pick-up semi pesadas, Flecha delantera o intermedia camionetas pick-up microbuses y camiones semipesados, flecha trasera camiones
- Marca: SPARELLI

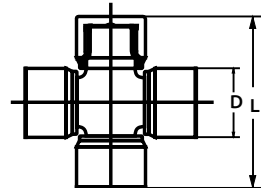

Código	Spicer	Números					Medidas (mm)			Precio
		GMB	Lobro	Matsuba	Precisión	Raimsa	D	L		
16CRUCET007GQ	5-200XR	GU-1000	U-100	UJ-016	360	521-11	26	82	\$227.36	
16CRUCET010GQ	5-160X		U-200	UJ-042	330		30	107	\$220.40	

Unidad: 1 pieza Master: 10 piezas

Precios en catálogo de Automotriz

## Cruceta universal 5-279X

**Características:**

- Aplicación: Cardán tracto camión, Dina 800, Masa, Famsa, Mercedes Benz
- Flecha principal interjees o trasera con desplazamiento propio, tractocamiones y autobuses
- Flecha delantera camiones y tractocamiones
- Marca: SPARELLI

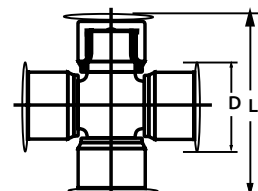

Código	Spicer	Números				Precisión	Medidas (mm)		Precio
		GMB	Lobro	Matsuba	Raimsa		D	L	
16CRUCET008GQ	5-279X	GU-4000	U-400	UJ-062	333	47.6	134.9	\$642.64	

Unidad: 1 pieza Master: 10 piezas

Precios en catálogo de Automotriz

## Cruceta universal 5-280X

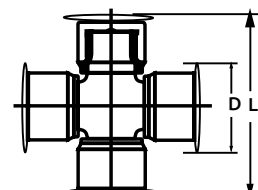

Código	Spicer	Números				Raimsa	Medidas (mm)		Precio
		GMB	Lobro	Matsuba	Precisión		D	L	
16CRUCET005GC	5-280X	GU-5000	U-500	UJ-063	334	577-11	49.2	154.7	\$810.84

Unidad: 1 pieza Master: 1 pieza

Precios en catálogo de Automotriz



Abrazadera para cruceta



Características:

- Material: Lámina galvanizada
- Calibre: 12
- Se utiliza para asegurar cables, tubos o conductores a estructuras o soportes para mantenerlos en su lugar y evitar desplazamientos.

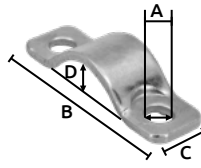

Código	Medidas (Pulg/mm)				Precio
	(A)	(B)	(C)	(D)	
14ABRAZA392SM	1/4" (6.35)	2.3/8" (60.3)	0.625" (15.8)	0.875" (22.2)	\$97.44

Unidad: 1 Juego (10 Piezas) Master: 1 Juego (10 Piezas)

Crucetas universales



- Características:
- Aplicación: Cardán tracto camión, Dina 800, Masa, Famsa, Mercedes Benz, Kenworth
  - Para flecha de acoplamiento corto, tractocamiones y autobuses
  - Flecha delantera tractocamiones
  - Flecha principal inte-rejes o trasera con desplazamiento propio para tractocamiones y autobuses
  - Marca: SPARELLI

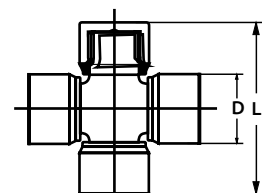

Código	Spicer	Raimsa	Aplicación	Medidas (mm)		Precio
				D	L	
16CRUCET020CH	5-178X	578-11	• Chevrolet, Dodge, Ford	30.2	92	\$209.96
16CRUCET023CH	5-1200X		• Cruceta pto uso varios	27	81	\$196.04
16CRUCET024CH	5-1203X		• Camioneta chevrolet y ford 74-95 STD	27	92	\$198.36

Unidad: 1 pieza Master: 20 piezas

Precios en catálogo de Automotriz

Rodamiento agrícola



Código	Descripción	Precio
11SER204-12TA	SER204-12-3/4 RODAMIENTO AGRICOLA/TEXTIL	\$90.48
11SER205-14TA	SER205-14-7/8 RODAMIENTO AGRICOLA/TEXTIL	\$90.48
11SER20516-IK	SER205-16 (ER205-16) RODAMIENTO AGRICOLA TEXTIL NBR	\$358.44
11SER205-16TA	SER205-16-1 RODAMIENTO AGRICOLA/TEXTIL	\$96.28
11SER206-19TA	SER206-19-13/16 RODAMIENTO AGRICOLA/TEXTIL	\$141.52
11SER206-20TA	SER206-20-11/4 RODAMIENTO AGRICOLA/TEXTIL	\$160.08
11SER207-23TA	SER207-23-17/16 RODAMIENTO AGRICOLA/TEXTIL	\$212.28
11SER208-24TA	SER208-24-11/2 RODAMIENTO AGRICOLA/TEXTIL	\$183.28
12205PPB7-TA	205PPB7 RODAMIENTO PARA RASTRAS "GIM"	\$186.76
12ST627-MS	ST627 (ST211L-35) RODAMIENTO PARA RASTRAS "GIM"	\$523.16
12U298/61-PR	U298/U261L (SET M9) BALERO "GIM"	\$220.40
12W208PPB12MS	W208-PP-B12 (SQ1208-102) RODAMIENTO PARA RASTRAS "GIM"	\$214.60
12W208PPB5-MS	W208-PP-B5 (SQ208-102) RODAMIENTO PARA RASTRAS "GIM"	\$214.60
12W208PPB6-MS	W208-PP-B6 (SQ208-100) RODAMIENTO PARA RASTRAS "GIM"	\$214.60
12W208PPB7-MS	W208-PP-B7 (SQ1209-104) RODAMIENTO PARA RASTRAS "GIM"	\$247.08
12W208PPB8-MS	W208-PP-B8 (SQ208-102X) RODAMIENTO PARA RASTRAS "GIM"	\$234.32
12W209PPB2-MS	W209-PP-B2 RODAMIENTO PARA RASTRAS "GIM"	\$234.32
12W209PPB4-MS	W209-PP-B4 RODAMIENTO PARA RASTRAS "GIM"	\$286.52
12W209PPB5-MS	W209-PP-B5 (SQ209-104) RODAMIENTO PARA RASTRAS "GIM"	\$250.56
12W210PPB5-TA	W210-PP-B5 RODAMIENTO PARA RASTRAS "GIM"	\$271.44
12W210PPB6-TA	W210-PP-B6 (SQ210-12) RODAMIENTO PARA RASTRAS "GIM"	\$371.20
12W211PP5-MS	W211-PP5 (SQ111-108) RODAMIENTO PARA RASTRAS "GIM"	\$352.64
12W211PPB3-MS	W211-PP-B3 (WSQ211-108) RODAMIENTO PARA RASTRAS "GIM"	\$407.16
12W211PPB5-MS	W211-PPB5 (SQ111-108) RODAMIENTO PARA RASTRAS "GIM"	\$421.08
12WIR210-31MS	WIR210-31 (WIR210-5)(RM1115K) RODAMIENTO PARA RASTRAS "GIM"	\$307.40
12WTR212-39TA	WTR212-39TA RODAMIENTO AGRICOLA "GIM"	\$394.40

Venta por pieza

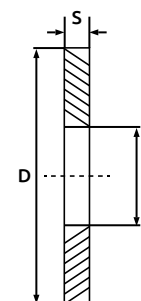

DISCO AXIAL

AS

Código	Descripción	Peso (g)	Dimensiones			Equivalencias				Precio
			d	D	S	INA / AS	SKF / AS	FAG / AS	TORRINGTON / FTRA	
13AS1024---IK	AS-1024 "IKO"	2.9	10	24	1	AS 1024	AS 1024	AS 1024	FTRA-1024	\$24.59
13AS1024---TA	AS-1024 "GIM"									\$3.25
13AS1528---IK	AS-1528 "IKO"	3.4	15	28	1	AS 1528	AS 1528	AS 1528	FTRA-1528	\$29.58
13AS1730---IK	AS-1730 "IKO"	3.7	17	30	1	AS 1730	AS 1730	AS 1730	FTRA-1730	\$35.38
13AS2035---IK	AS-2035 "IKO"	5	20	35	1	AS 2035	AS 2035	AS 2035	FTRA-2035	\$35.38
13AS2035---TA	AS-2035 "GIM"									\$3.13
13AS2542---IK	AS-2542 "IKO"	6.9	25	42	1	AS 2542	AS 2542	AS 2542	FTRA-2542	\$38.28
13AS2542---TA	AS-2542 "GIM"									\$5.34
13AS3047---IK	AS-3047 "IKO"	7.9	30	47	1	AS 3047	AS 3047	AS 3047	FTRA-3047	\$46.40
13AS3047---TA	AS-3047 "GIM"									\$5.34
13AS3552---IK	AS-3552 "IKO"	8.9	35	52	1	AS 3552	AS 3552	AS 3552	FTRA-3552	\$51.04
13AS3552---TA	AS-3552 "GIM"									\$7.42
13AS4060---IK	AS-4060 "IKO"	12.1	40	60	1	AS 4060	AS 4060	AS 4060	FTRA-4060	\$51.04
13AS4060---TA	AS-4060 "GIM"									\$6.30
13AS5070---TA	AS-5070 "GIM"	14.5	50	70	1	AS 5070	AS 5070	AS 5070	FTRA-5070	\$8.82

Venta por pieza

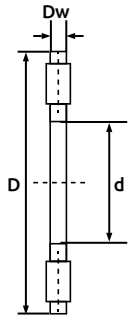

## CORONA AXIAL

**AXK**

Código	Descripción	Peso (g)	Dimensiones			SKF/AXK	Equivalencias			Precio
			d	D	Dw		FAG/AXK	TORRINGTON/FNT		
13AXK1024-IK	NTB-1024 AXK-1024 "IKO"	3.3	10	24	2	AXK 1024	AXK 1024	FNT-1024	\$69.60	
13AXK1024-TA	AXK-1024 AXK-1024 "GIM"								\$7.55	
13AXK1226-IK	NTB-1226 AXK-1226 "IKO"	3.8	12	26	2	AXK 1226	AXK 1226	FNT-1226	\$69.60	
13AXK1226-TA	NTB-1226 AXK-1226 "GIM"								\$10.31	
13AXK1528-IK	NTB-1528 AXK-1528 "IKO"	4.1	15	28	2	AXK 1528	AXK 1528	FNT-1528	\$46.40	
13AXK1528-TA	AXK-1528 AXK-1528 "GIM"								\$9.28	
13AXK1629-IK	NTB-1629 AXK-1629 "IKO"	4.3	16	29	2	—	—	—	\$99.76	
13AXK1730-IK	NTB-1730 AXK-1730 "IKO"	4.5	17	30	2	AXK 1730	AXK 1730	FNT-1730	\$105.56	
13AXK2035-IK	NTB-2035 AXK-2035 "IKO"	6.1	20	35	2	AXK 2035	AXK 2035	FNTA-2035	\$120.64	
13AXK2035-TA	AXK-2035 AXK-2035 "GIM"								\$10.67	
13AXK2542-IK	NTB-2542 AXK-2542 "IKO"	8.2	25	42	2	AXK 2542	AXK 2542	FNT-2542	\$145.00	
13AXK2542-TA	AXK-2542 AXK-2542 "GIM"								\$10.67	
13AXK3047-IK	NTB-3047 AXK-3047 "IKO"	9.4	30	47	2	AXK 3047	AXK 3047	FNTA-3047	\$89.32	
13AXK3047-TA	AXK-3047 AXK-3047 "GIM"								\$13.92	
13AXK3552-IK	NTB-3552 AXK-3552 "IKO"	10.6	35	52	2	AXK 3552	AXK 3552	FNT-3552	\$190.24	
13AXK3552-TA	AXK-3552 AXK-3552 "GIM"								\$13.92	
13AXK4060-IK	NTB-4060 AXK-4060 "IKO"	22	40	60	3	AXK 4060	AXK 4060	FNT-4060	\$214.60	
13AXK4060-TA	AXK-4060 AXK-4060 "GIM"								\$17.05	
13AXK4565-IK	NTB-4565 AXK-4565 "IKO"	24.5	45	65	3	AXK 4565	AXK 4565	FNT-4565	\$230.84	
13AXK5070-IK	NTB-5070 AXK-5070 "IKO"	26.5	50	70	3	AXK 5070	AXK 5070	FNT-5070	\$248.24	
13AXK5070-TA	AXK-5070 AXK-5070 "GIM"								\$27.84	
13AXK5578-IK	NTB-5578 AXK-5578 "IKO"	33.5	55	78	3	AXK 5578	AXK 5578	FNT-5578	\$232.00	
13AXK6590-IK	AXK-6590 AXK-6590 "IKO"	41.5	65	90	3	AXK 6590	AXK 6590	FNTA-6590	\$38.28	
13AXK7095-TA	AXK-7095 AXK-7095 "GIM"	61	70	95	4	AXK 7095	AXK 7095	FNTA-7095	\$38.28	

Venta por pieza

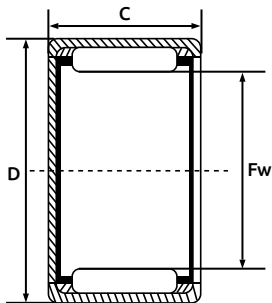

## CASQUILLO CON FONDO

**BAM**

Código	Descripción	Peso (g)	Dimensiones			Equivalencias				Precio
			Fw mm	D mm	C mm	TORRINGTON OPEN END J	TORRINGTON CLOSED END MJ	INA OPEN END SCE	INA CLOSED END BCE	
13BCE1212-IK	BAM-1212 BCE-1212 "IKO"	22	19.05	25.4	19.05	J-1212	MJ-12121	SCE 1212	BCE 1212	\$160.08
13BCE1416-IK	BAM-1416 BCE-1416 "IKO"	33.5	22.22	28.57	25.40	J-1416	MJ-14161	SCE 1416	BCE 1416	\$198.36
13BCE1616-IK	BAM-1616OH BCE-1616 "IKO"	38	25.4	31.75	25.40	J-1616	MJ-1616	SCE 1616	BCE 1616	\$212.28
13BCE1812-IK	BAM-1812 BCE-1812 "IKO"	33	28.57	34.92	19.05	J-1812	MJ-18121	SCE 1812	BCE 1812	\$172.84
13BCE1816-IK	BAM-1816OH BCE-1816 "IKO"	42.5	28.57	34.92	25.40	J-1816	MJ-18161	SCE 1816	BCE 1816	\$212.28
13BCE2816-IK	BAM-2816OH BCE-2816 "IKO"	103	44.45	53.97	25.40	J-2816	MJ-28161	SCE 2816	BCE 2816	\$352.64
13BCE610-IK	BAM-610 BCE-610 "IKO"	7.4	9.525	14.28	15.88	-	-	SCE 610	BCE 610	\$135.72

Venta por pieza





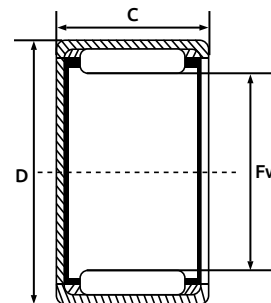

**CASQUILLO DE AGUJAS**

**BA - BAW**

Código	Descripción	Peso (g)	Dimensiones			Equivalencias				Precio
			Fw mm	D mm	C mm	TORRINGTON		INA		
						OPEN END J	CLOSED END MJ	OPEN END SCE	CLOSED END BCE	
13SCE1010-IK	BA-1010 ZOH SCE-1010 "IKO"	12	15.875	20.638	15.88	J-1010	MJ-10101	SCE 1010	BCE 1010	\$121.80
13SCE1012-IK	BA-1012 ZOH SCE-1012 "IKO"	14	15.875	20.638	19.05	J-1012	MJ-10121	SCE 1012	BCE 1012	\$127.60
13SCE107-IK	BA-107 ZOH SCE-107 "IKO"	8.7	15.875	20.638	11.13	-	-	SCE 107	BCE 107	\$125.28
13SCE108-IK	BA-108 ZOH SCE-108 "IKO"	9.9	15.875	20.638	12.7	J-108	MJ-1081	SCE 108	BCE 108	\$121.80
13SCE118-IK	BA-118 ZOH SCE-118 "IKO"	10.8	17.462	22.225	12.7	-	-	SCE 118	BCE 118	\$125.28
13SCE1210-IK	BA-1210 ZOH SCE-1210 "IKO"	18.6	19.05	25.4	15.88	J-1210	MJ-12101	SCE 1210	BCE 1210	\$125.28
13SCE1212-IK	BA-1212 ZOH SCE-1212 "IKO"	22	19.05	25.4	19.05	J-1212	MJ-12121	SCE 1212	BCE 1212	\$143.84
13SCE126-IK	BA-126 ZOH SCE-126 "IKO"	11.7	19.05	25.4	9.52	J-126	-	SCE 126	BCE 126	\$143.84
13SCE128-IK	BA-128 ZOH SCE-128 "IKO"	15.2	19.05	25.4	12.7	J-128	-	SCE 128	BCE 128	\$111.36
13SCE1312-IK	BA-1312 ZOH SCE-1312 "IKO"	23.5	20.638	26.988	19.05	-	-	SCE 1312	BCE 1312	\$167.04
13SCE1412-IK	BA-1412 ZOH SCE-1412 "IKO"	26	22.225	28.575	19.05	J-1412	-	SCE 1412	BCE 1412	\$156.60
13SCE1416-IK	BA-1416 ZOH SCE-1416 "IKO"	33.5	22.225	28.575	25.4	J-1416	MJ-14161	SCE 1416	BCE 1416	\$167.04
13SCE146-IK	BA-146 ZOH SCE-146 "IKO"	13.8	22.225	28.575	9.52	J-146	-	SCE 146	BCE 146	\$125.28
13SCE148-IK	BA-148 ZOH SCE-148 "IKO"	17.8	22.225	28.575	12.7	J-148	-	SCE 148	BCE 148	\$127.60
13SCE1612-IK	BA-1612 ZOH SCE-1612 "IKO"	29.5	25.4	31.75	19.05	J-1612	-	SCE 1612	BCE 1612	\$167.04
13SCE1616-IK	BA-1616 ZOH SCE-1616 "IKO"	38	25.4	31.75	25.4	J-1616	MJ-16161	SCE 1616	BCE 1616	\$172.84
13SCE168-IK	BA-168 ZOH SCE-168 "IKO"	20.5	25.4	31.75	12.7	-	-	SCE 168	BCE 168	\$156.60
13SCE1812-IK	BA-1812 ZOH SCE-1812 "IKO"	33	28.575	34.925	19.05	J-1812	MJ-18121	SCE 1812	BCE 1812	\$172.84
13SCE1816-IK	BA-1816 ZOH SCE-1816 "IKO"	42.5	28.575	34.925	25.4	J-1816	MJ-18161	SCE 1816	BCE 1816	\$197.20
13SCE188-IK	BA-188 ZOH SCE-188 "IKO"	23	28.575	34.925	12.7	J-188	MJ-1881	SCE 188	BCE 188	\$167.04
13SCE2012-IK	BA-2012 ZOH SCE-2012 "IKO"	37	31.75	38.1	19.05	J-2012	MJ-20121	SCE 2012	BCE 2012	\$197.20
13SCE2016-IK	BA-2016 ZOH SCE-2016 "IKO"	47.5	31.75	38.1	25.4	J-2016	MJ-20161	SCE 2016	BCE 2016	\$206.48
13SCE2020-IK	BA-2020 ZOH SCE-2020 "IKO"	58	31.75	38.1	31.75	-	-	SCE 2020	BCE 2020	\$240.12
13SCE208-IK	BA-208 ZOH SCE-208 "IKO"	26	31.75	38.1	12.7	-	-	SCE 208	BCE 208	\$197.20
13SCE2110-IK	BA-2110 ZOH SCE-2110 "IKO"	41.5	33.338	41.275	15.88	-	-	SCE 2110	BCE 2110	\$206.48
13SCE2212-IK	BA-2212 ZOH SCE-2212 "IKO"	41	34.925	41.275	19.05	-	-	SCE 2212	BCE 2212	\$206.48
13SCE2216-IK	BA-2216 ZOH SCE-2216 "IKO"	53	34.925	41.275	25.4	-	-	SCE 2216	BCE 2216	\$206.48
13SCE2220-IK	BA-2220 ZOH SCE-2220 "IKO"	64	34.925	41.275	31.75	-	-	SCE 2220	BCE 2220	\$229.68
13SCE228-IK	BA-228 ZOH SCE-228 "IKO"	29	34.925	41.275	12.7	J-228	MJ-2281	SCE 228	BCE 228	\$197.20
13SCE2410-IK	BA-2410 ZOH SCE-2410 "IKO"	57.5	38.1	47.625	15.88	-	-	SCE 2410	BCE 2410	\$328.28
13SCE2412-IK	BA-2412 ZOH SCE-2412 "IKO"	67.5	38.1	47.625	19.05	J-2412	MJ-24121	SCE 2412	BCE 2412	\$125.76
13SCE2414-IK	BA-2414 ZOH SCE-2414 "IKO"	78	38.1	47.625	22.22	-	-	SCE 2414	BCE 2414	\$259.84
13SCE2416-IK	BA-2416 ZOH SCE-2416 "IKO"	88	38.1	47.625	25.4	J-2416	MJ-24161	SCE 2416	BCE 2416	\$229.68
13SCE2420-IK	BA-2420 ZOH SCE-2420 "IKO"	106	38.1	47.625	31.75	J-2420	MJ-24201	SCE 2420	BCE 2420	\$259.84
13SCE2620-IK	BA-2620 ZOH SCE-2620 "IKO"	115	41.275	50.8	31.75	-	-	SCE 2620	BCE 2620	\$328.28
13SCE2812-IK	BA-2812 ZOH SCE-2812 "IKO"	79.5	44.45	53.975	19.05	J-2812	MJ-28121	SCE 2812	BCE 2812	\$276.08
13SCE2816-IK	BA-2816 ZOH SCE-2816 "IKO"	103	44.45	53.975	25.4	J-2816	MJ-28161	SCE 2816	BCE 2816	\$244.76
13SCE3216-IK	BA-3216 ZOH SCE-3216 "IKO"	119	50.8	60.325	25.4	J-3216	MJ-3216	SCE 3216	BCE 3216	\$403.68
13SCE3220-IK	BA-3220 ZOH SCE-3220 "IKO"	144	50.8	60.325	31.75	-	-	SCE 3220	BCE 3220	\$408.32
13SCE3228-IK	BAW-3228 ZOH SCE-3228 "IKO"	196	50.8	60.325	44.45	-	-	-	-	\$359.60
13SCE4216-IK	BA-4216 ZOH SCE-4216 "IKO"	161	66.675	76.2	25.4	-	-	-	-	\$522.00
13SCE45-IK	BA-45 ZOH SCE-45 "IKO"	2.7	6.35	11.112	7.92	J-45	MJ-451	SCE 45	BCE 45	\$104.40
13SCE47-IK	BA-47 ZOH SCE-47 "IKO"	3.7	6.35	11.112	11.13	J-47	MJ-471	SCE 47	BCE 47	\$111.36
13SCE44-IK	BA-474E02 SCE-44 BA-44ZOH "IKO"	2.3	6.35	11.112	6.35	JP-44-F	-	SCE 44	-	\$98.60
13SCE55-IK	BA-55 ZOH SCE-55 "IKO"	3.3	7.938	12.7	7.92	J-55	MJ-551	SCE 55	BCE 55	\$104.40
13SCE56-IK	BA-56 ZOH SCE-56 "IKO"	3.9	7.938	12.7	9.52	-	-	-	-	\$104.40
13SCE57-IK	BA-57 ZOH SCE-57 "IKO"	4.6	7.938	12.7	11.13	J-57	MJ-571	SCE 57	BCE 57	\$104.40
13SCE610-IK	BA-610 ZOH SCE-610 "IKO"	7.4	9.525	14.288	15.88	-	-	SCE 610	BCE 610	\$80.04
13SCE65-IK	BA-65 ZOH SCE-65 "IKO"	3.9	9.525	14.288	7.92	J-65	MJ-651	SCE 65	BCE 65	\$111.36
13SCE66-IK	BA-66 ZOH SCE-66 "IKO"	4.6	9.525	14.288	9.52	J-66	MJ-661	SCE 66	BCE 66	\$109.04
13SCE68-IK	BA-68 ZOH SCE-68 "IKO"	6.1	9.525	14.288	12.7	J-68	MJ-681	SCE 68	BCE 68	\$109.04
13SCE78-IK	BA-78 ZOH SCE-78 "IKO"	7	11.112	15.875	12.7	J-78	MJ-78	SCE 78	BCE 78	\$104.40
13SCE810-IK	BA-810 ZOH SCE-810 "IKO"	9.6	12.7	17.462	15.88	-	-	SCE 810	BCE 810	\$75.40
13SCE812-IK	BA-812 ZOH SCE-812 "IKO"	11.3	12.7	17.462	19.05	J-812	-	SCE 812	BCE 812	\$113.68
13SCE85-IK	BA-85 ZOH SCE-85 "IKO"	5.2	12.7	17.462	7.92	J-85	MJ-851	SCE 85	BCE 85	\$111.36
13SCE87-IK	BA-87 ZOH SCE-87 "IKO"	7	12.7	17.462	11.13	-	-	SCE 87	BCE 87	\$109.04
13SCE88-IK	BA-88 ZOH SCE-88 "IKO"	7.9	12.7	17.462	12.7	J-88	MJ-881	SCE 88	BCE 88	\$111.36
13SCE910-IK	BA-910 ZOH SCE-910 "IKO"	10.8	14.288	19.05	15.88	J-910-F	MJ-910-F	SCE 910	BCE 910	\$113.68
13SCE912-IK	BA-912 ZOH SCE-912 "IKO"	12.6	14.288	19.05	19.05	-	-	SCE 912	BCE 912	\$142.68
13SCE97-IK	BA-97 ZOH SCE-97 "IKO"	7.8	14.288	19.05	11.13	J-97	MJ-971	SCE 97	BCE 97	\$119.48

Venta por pieza

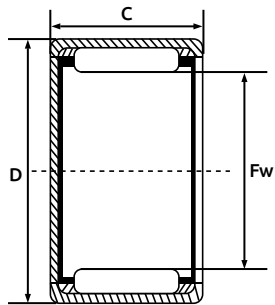

## CASQUILLO CON FONDO

**BHAM**

Código	Descripción	Peso (g)	Dimensiones			Equivalencias				Precio	
			Fw mm	D mm	C mm	TORRINGTON		INA			
							OPEN END JH	CLOSED END MJH	OPEN END SCH	CLOSED END BCH	
13BCH2216-IK	BHAM-2216 BCH-2216 "IKO"	77	34.92	44.45	25.4	JH-2216	MJH-22161	SCH2216	BCH2216	\$291.16	

Venta por pieza

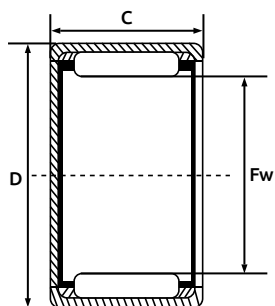

## CASQUILLO DE AGUJAS

**BHA**

Código	Descripción	Peso (g)	Dimensiones			Equivalencias				Precio	
			Fw mm	D mm	C mm	TORRINGTON		INA			
							OPEN END JH	CLOSED END MJH	OPEN END SCH	CLOSED END BCH	
13SCH1010-IK	BHA-1010 ZOH SCH-1010 "IKO"	14.9	15.87	22.22	15.88		JH-1010	MJ-10101	SCH1010	BCH1010	\$135.72
13SCH1012-IK	BHA-1012 ZOH SCH-1012 "IKO"	18	15.87	22.22	19.05	-	-	SCH1012	BCH1012	\$119.48	
13SCH1212-IK	BHA-1212 ZOH SCH-1212 "IKO"	26.5	19.05	26.98	19.05	JH-1212	MJH-12121	SCH1212	BCH1212	\$172.84	
13SCH1312-IK	BHA-1312 ZOH SCH-1312 "IKO"	28.5	20.63	28.57	19.05	MJH-1312	MJH-13121	SCH1312	BCH1312	\$150.80	
13SCH1410-IK	BHA-1410 ZOH SCH-1410 "IKO"	25	22.22	30.16	15.88	-	-	SCH1410	BCH1410	\$154.28	
13SCH1412-IK	BHA-1412 ZOH SCH-1412 "IKO"	30	22.22	30.16	19.05	JH-1412	MJH-14121	SCH1412	BCH1412	\$153.12	
13SCH1416-IK	BHA-1416 ZOH SCH-1416 "IKO"	39.5	22.22	30.16	25.40	JH-1416	MJH-14161	SCH1416	BCH1416	\$160.08	
13SCH1612-IK	BHA-1612 ZOH SCH-1612 "IKO"	33.5	25.40	33.33	19.05	JH-1612	MJH-16121	SCH1612	BCH1612	\$153.12	
13SCH1616-IK	BHA-1616 ZOH SCH-1616 "IKO"	45	25.40	33.33	25.40	JH-1616	MJH-16161	SCH1616	BCH1616	\$160.08	
13SCH1620-IK	BHA-1620 ZOH SCH-1620 "IKO"	56.5	25.40	33.33	31.75	-	-	SCH1620	BCH1620	\$176.32	
13SCH1624-IK	BHA-1624 ZOH SCH-1624 "IKO"	67.5	25.40	33.33	38.10	-	-	SCH1624	BCH1624	\$214.60	
13SCH168-IK	BHA-168 ZOH SCH-168 "IKO"	24	25.40	33.33	12.70	-	-	SCH168	BCH168	\$84.68	
13SCH1812-IK	BHA-1812 ZOH SCH-1812 "IKO"	45	28.57	38.10	19.05	JH-1812	MJH-18121	SCH1812	BCH1812	\$194.88	
13SCH1816-IK	BHA-1816 ZOH SCH-1816 "IKO"	60	28.57	38.10	25.40	JH-1816	MJH-18161	SCH1818	BCH1818	\$232.00	
13SCH1818-IK	BHA-1818 ZOH SCH-1818 "IKO"	67.5	28.57	38.10	28.58	JH-1818	MJH-18181	SCH1818	BCH1818	\$212.28	
13SCH1820-IK	BHA-1820 ZOH SCH-1820 "IKO"	73.5	28.57	38.10	31.75	-	-	SCH1820	BCH1820	\$228.52	
13SCH2012-IK	BHA-2012 ZOH SCH-2012 "IKO"	49.5	31.75	41.27	19.05	JH-2012	-	SCH2012	BCH2012	\$232.00	
13SCH2016-IK	BHA-2016 ZOH SCH-2016 "IKO"	66	31.75	41.27	25.40	JH-2016	MJH-20161	SCH2016	BCH2016	\$235.48	
13SCH2020-IK	BHA-2020 ZOH SCH-2020 "IKO"	81.5	31.75	41.27	31.75	JH-2020	-	SCH2020	BCH2020	\$235.48	
13SCH2212-IK	BHA-2212 ZOH SCH-2212 "IKO"	53	34.92	44.45	19.05	JH-2212	MJH-22121	SCH2212	BCH2212	\$235.48	
13SCH2216-IK	BHA-2216 ZOH SCH-2216 "IKO"	71	34.92	44.45	25.40	JH-2216	MJH-22161	SCH2216	BCH2216	\$235.48	
13SCH78-IK	BHA-78 ZOH SCH-78 "INA"/"IKO"	9.3	11.11	17.46	12.70	JH-78	MJH-781	SCH78	BCH78	\$104.40	
13SCH812-IK	BHA-812 ZOH SCH-812 "IKO"	15	12.70	19.05	19.05	JH-812	MJH-8121	SCH812	BCH812	\$125.28	
13SCH88-IK	BHA-88 ZOH SCH-88 "IKO"	10.4	12.70	19.05	12.70	JH-88	MJH-881	SCH88	BCH88	\$109.04	
13SCH912-IK	BHA-912 ZOH SCH 912 "IKO"	16.3	14.28	20.63	19.05	JH-912	MJH-9121	SCH912	BCH912	\$119.48	

Venta por pieza



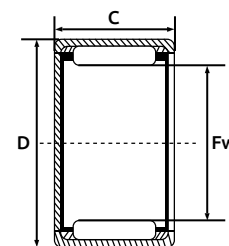

**RODAMIENTO AGUJAS**

Código	Descripción	Peso (g)	Dimensiones			Equivalencias					BR	Precio
			Fw mm	D mm	C mm	USABLE INNER RING LRB	INA HJ	TORRINGTON	MCGILL MR	R.B.C. SJ		
13NCS1012-IK	BR-101812 NCS-1012 "IKO"	49	15.875	28.575	19.05	LRB 61012	HJ-101812	MR-10-N	SJ 7133	NCS 1012	\$375.84	
13NCS1212-IK	BR-122012 NCS-1212 "IKO"	56	19.05	31.75	19.05	LRB 81212	HJ-122012	MR-12-N	SJ 7153	NCS 1212	\$375.84	
13NCS1216-IK	BR-122016 NCS-1216 "IKO"	75	19.05	31.75	25.4	LRB 81216	HJ-122016	MR-12	SJ 7154	NCS 1216	\$416.44	
13NCS1412-IK	BR-142212 NCS-1412 "IKO"	63	22.225	34.925	19.05	LRB 101412	HJ-142212	MR-14-N	SJ 7173	NCS 1412	\$225.04	
13NCS1416-IK	BR-142216 NCS-1416 "IKO"	84.5	22.225	34.925	25.4	LRB 101416	HJ-142216	MR-14	SJ 7174	NCS 1416	\$395.56	
13NCS1612-IK	BR-162412 NCS-1612 "IKO"	69	25.4	38.1	19.05	LRB 121612	NCS 1612	HJ-162412	MR-16-N	SJ 7193	\$416.44	
13NCS1616-IK	BR-162416 NCS-1616 "IKO"	92.5	25.4	38.1	25.400	LRB 121616	NCS 1616	HJ-162416	MR-16	SJ 7194	\$452.40	
13NCS1816-IK	BR-182616 NCS-1816 "IKO"	102	28.575	41.275	25.400	LRB 141816	NCS 1816	HJ-182616	MR-18-N	SJ 7214	\$452.40	
13NCS1820-IK	BR-182620 NCS-1820 "IKO"	128	28.575	41.275	31.750	LRB 141820	NCS 1820	HJ-182620	MR-18	SJ 7215	\$452.40	
13NCS2016-IK	BR-202816 NCS-2016 "IKO"	110	31.750	44.450	25.400	LRB 162016	NCS 2016	HJ-202816	MR-20-N	SJ 7234	\$531.28	
13NCS2020-IK	BR-202820 NCS-2020 "IKO"	138	31.750	44.450	31.750	LRB 162020	NCS 2020	HJ-202820	MR-20	SJ 7235	\$570.72	
13NCS2216-IK	BR-223016 NCS-2216 "IKO"	119	34.925	47.625	25.400	LRB 182216	NCS 2216	HJ-223016	MR-22-N	SJ 7254	\$426.88	
13NCS2220-IK	BR-223020 NCS-2220 "IKO"	149	34.925	47.625	31.750	LRB 182220	NCS 2220	HJ-223020	MR-22	SJ 7255	\$588.12	
13NCS2416-IK	BR-243316 NCS-2416 "IKO"	149	38.100	52.388	25.400	LRB 202416	NCS 2416	HJ-243316	MR-24-N	SJ 7274	\$588.12	
13NCS2420-IK	BR-243320 NCS-2420 "IKO"	187	38.100	52.388	31.750	LRB 202420	NCS 2420	HJ-243320	MR-24	SJ 7275	\$588.12	
13NCS2616-IK	BR-263516 NCS-2616 "IKO"	158	41.275	55.562	25.400	LRB 222616	NCS 2616	HJ-263516	MR-26-N	SJ 7294	\$588.12	
13NCS2620-IK	BR-263520 NCS-2620 "IKO"	199	41.275	55.562	31.750	LRB 222620	NCS 2620	HJ-263520	MR-26	SJ 7295	\$588.12	
13NCS2816-IK	BR-283716 NCS-2816 "IKO"	170	44.450	58.738	25.400	LRB 242816	NCS 2816	HJ-283716	MR-28-N	SJ 7314	\$588.12	
13NCS2820-IK	BR-283720 NCS-2820 "IKO"	215	44.450	58.738	31.750	LRB 242820	NCS 2820	HJ-283720	MR-28	SJ 7315	\$446.60	
13NCS3216-IK	BR-324116 NCS-3216 "IKO"	190	50.800	65.088	25.400	LRB 263216	NCS 3216	HJ-324116	MR-32-N	SJ 7354	\$588.12	
13NCS3220-IK	BR-324120 NCS-3220 "IKO"	240	50.800	65.088	31.750	LRB 263220	NCS 3220	HJ-324120	MR-32	SJ 7355	\$588.12	
13NCS4424-IK	BR-445624 NCS-4424 "IKO"	510	69.850	88.900	38.100	LRB 364424	NCS 4424	HJ-445624	MR-44-N	SJ 8476	\$1,292.24	

Venta por pieza

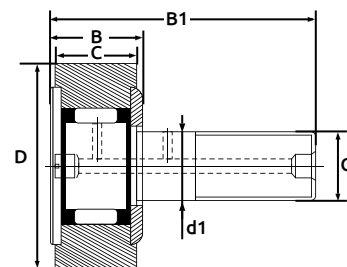

**RODAMIENTO DE LEVAS**

Código	Descripción	Peso (g)	Dimensiones mm			C	MAX. B	MAX. B1	Precio
			d1	D	G				
13KR16-IK	CF-6-BR KR-16 METRICO "IKO"	18.5	6	16	M6X1	11	12.2	28.2	\$367.72
13KR16PPSK-IK	CF-6-BUUR KR-16-PPSK METRICO "IKO"	18.5	6	16	M6X1	11	12.2	28.2	\$489.52
13KR19PP-IK	CF-8-BUUR KR-19-PP METRICO "IKO"	28.5	8	19	M8X1.25	11	12.2	32.2	\$429.20
13KR22PP-IK	CF-10-UUR 10X22MM M10X1.25 "IKO"	45	10	22	M10X1.25	12	13.2	36.2	\$588.12
13KR22PPSK-IK	CF-10-BUUR KR-22-PPSK METRICO "IKO"	45	10	22	M10X1.25	12	13.2	36.2	\$524.32
13KR22PP-TA	KR22PPA 10X22MM M10X1.25 "GIM"								\$209.96
13KR30PPSK-IK	CF-12-BUUR KR-30-PPSK METRICO "IKO"	95	12	30	M12X1.5	14	15.2	40.2	\$668.16
13KR32PP1SKIK	CF-12-1BUUR KR-32-PP METRICO "IKO"	105	12	32	M12X1.5	14	15.2	40.2	\$668.16
13KR32PP-IK	CF-12-1UUR KR-32-PP METRICO "IKO"	105	12	32	M12X1.5	14	15.2	40.2	\$668.16
13KR35PP-IK	CF-16-UUR KR-35-PP METRICO "IKO"	170	16	35	M16X1.5	18	19.6	52.1	\$754.00
13KR40PP-IK	CF-18-UUR KR-40-PP METRICO "IKO"	250	18	40	M18X1.5	20	21.6	58.1	\$455.88
13KR40PPSK-IK	CF-18-BUUR KR-40-PP METRICO "IKO"	250	18	40	M18X1.5	20	21.6	58.1	\$767.92
13KR52PPSK-IK	CF-20-BUUR KR-52-PPSK METRICO "IKO"	460	20	52	M20X1.5	24	25.6	66.1	\$1,012.68

Equivalencias	INA		SKF		FAG		MCGILL	
	Cylindrical outer ring KR..X/KR..K	Crowned outer ring KR..PPSK/KR..PP	Cylindrical outer ring KR..XSK/KR..PPXSK	Crowned outer ring KR	Cylindrical outer ring KR..X	Crowned outer ring KR	Cylindrical outer ring MCFR	Crowned outer ring MCFR
13KR16-IK	KR 16 XSK	KR 16 SK	KR 16 XSK	KR 16 SK	-	-	MCFR-16-BX	MCFR-16-B
13KR16PPSK-IK	KR 16 PPXSK	KR 16 PPSK	KR 16 PPXSK	KR 16 PPSK	-	-	MCFR-16-SBX	MCFR-16-SB
13KR19PP-IK	KR 19 PPXSK	KR 19 PPSK	KR 19 PPXSK	KR 19 PPSK	-	-	MCFR-19-SBX	MCFR-19-SB
13KR22PP-IK	-	-	-	-	-	-	MCFR-22A-SX	MCFR-22A-S
13KR22PPSK-IK	-	-	-	-	-	-	MCFR-22A-SBX	MCFR-22A-SB
13KR30PPSK-IK	KR 30 PPXSK	KR 30 PPSK	KR 30 PPXSK	KR 30 PPSK	-	-	MCFR-30-SBX	MCFR-30-SB
13KR32PP1SKIK	KR 32 PPXSK	KR 32 PPSK	KR 32 PPXSK	KR 32 PPSK	-	-	MCFR-32-SBX	MCFR-32-SB
13KR32PP-IK	KR 32 PPX	KR 32 PP	KR 32 PPX	KR 32 PP	KR 32.2RSDZ	KR 32.2RS	MCFR-32-SX	MCFR-32-S
13KR35PP-IK	KR 35 PPX	KR 35 PP	KR 35 PPX	KR 35 PP	-	-	MCFR-35-SX	MCFR-35-S
13KR40PP-IK	KR 40 PPXSK	KR 40 PPSK	KR 40 PPXSK	KR 40 PPSK	-	-	MCFR-40-SX	MCFR-40-S
13KR40PPSK-IK	KR 40 PPXSK	KR 40 PPSK	KR 40 PPXSK	KR 40 PPSK	-	-	MCFR-40-SBX	MCFR-40-SB
13KR52PPSK-IK	KR 52 PPXSK	KR 52 PPSK	KR 52 PPXSK	KR 52 PPSK	-	-	MCFR-52-SBX	MCFR-52-SB

Venta por pieza

# RODAMIENTO DE AGUJAS

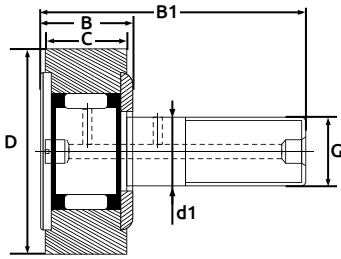

## RODAMIENTO DE LEVAS

Código	Descripción	Peso (g)	Dimensiones			THREAD	B			B1	INA Cylindrical outer ring KR..X CFC	Crowned outer ring KR CFC..Y	CR Precio	
			d1	D	mm		mm	mm	mm					mm
13CF101---IK	CR10-1R (CFC10-1Y) PULGADAS "IKO"	21	1/4	6.35	5/8	15.875	1/4-28	.15/32	11.906	1.7/32	30.956	CFC 10-1	CFC 10-1 Y	\$447.76
13CF12---IK	CR12-R (CFC12-Y) PULGADAS "IKO"	35	3/8	9.525	3/4	19.05	3/8-24	.17/32	13.494	1.13/32	35.719	CFC 12	CFC 12 Y	\$437.32
13CF14---IK	CR-14R (CFC14-Y) PULGADAS "IKO"	46	3/8	9.525	7/8	22.225	3/8-24	.17/32	13.494	1.13/32	35.719	CFC 14	CFC14 Y	\$329.44
13CF16---IK	CR-16R (CFC16-Y) PULGADAS "IKO"	73	.7/16	11.112	1	25.4	7/10-20	.21/32	16.669	1.21/32	42.069	CFC 16	CFC16 Y	\$409.48
13CF18---IK	CR-18R (CFC18-Y) PULGADAS "IKO"	88	.7/16	11.112	1 1/8	28.575	7/16-20	.21/32	16.669	1.21/32	42.069	CFC 18	CFC18 Y	\$504.60
13CF20---IK	CR-20R (CFC20-Y) PULGADAS "IKO"	132	1/2	12.7	1 1/4	31.75	1/2-20	.25/32	19.844	2.1/32	51.594	CFC 20	CFC20 Y	\$668.16
13CF22---IK	CR-22R (CFC22-Y) PULGADAS "IKO"	157	1/2	12.7	1 3/8	34.925	1/2-20	.25/32	19.844	2.1/32	51.594	CFC 22	CFC22 Y	\$668.16
13CF24---IK	CR-24R (CFC24-Y) PULGADAS "IKO"	225	5/8	15.875	1 1/2	38.1	5/8-18	.29/32	23.019	2.13/32	61.119	CFC 24	CFC24 Y	\$798.08
13CF26---IK	CR-26R (CFC26-Y) PULGADAS "IKO"	260	5/8	15.875	1 5/8	41.275	5/8-18	.29/32	23.019	2.13/32	61.119	CFC 26	CFC26 Y	\$801.56
13CF28---IK	CR-28R (CFC28-Y) PULGADAS "IKO"	365	3/4	19.05	1 3/4	44.45	3/4-16	1.1/32	26.194	2.25/32	70.664	CFC 28	CFC28 Y	\$846.80
13CF30---IK	CR-30R (CFC30-Y) PULGADAS "IKO"	410	3/4	19.05	1 7/8	47.625	3/4-16	1.1/32	26.194	2.25/32	70.664	CFC 30	CFC30 Y	\$973.24
13CF81---IK	CR8-1R (CFC8-1-Y) PULGADAS "IKO"	10	-	4.826	1/2	12.7	10-32	.13/32	10.319	1.1/32	26.194	CFC 81	CFC8-1 Y	\$415.28

Venta por pieza

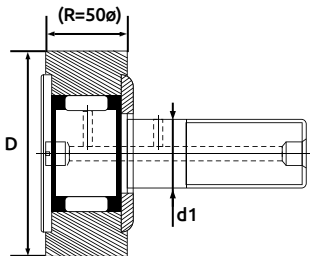

## RODAMIENTO DE LEVAS

Código	Descripción	Peso (g)	Dimensiones			THREAD	MCGILL SEALED				CRH Precio
			d1	D	mm		CYLINDRICAL OUTER RING CFH	CROWNED OUTER RING CCFH	CYLINDRICAL OUTER RING CFH..S(B)	CROWNED OUTER RING CCFH..S(B)	
13CRH20V---IK	CRH-20V (CHF 11/4) "IKO"	176	6.35	12.70		C16	CFH A(B)	CCFH A(B)	CFH AS(B)	CCFH AS(B)	\$490.68

Venta por pieza

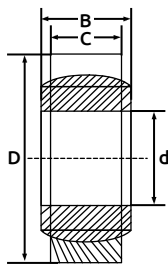

## COJINETE ESFÉRICO

Código	Descripción	Peso (g)	Dimensiones			INA - ELGES		SKF		FAG		GE Precio	
			d	D	B	WITHOUT SEAL GE.. DO	WITH SEALS GE..DO-2RS	WITHOUT SEAL GE..E(S)	WITH SEALS GE..ES-2RS	WITHOUT SEAL GE..E(S)	WITH SEALS GE..ES.2RS		
13GE6E---TA	GE 6E 6X14X6MM "GIM"	0.004	6	14	6	4	GE 6 DO	-	GE 6 E	-	GE 6 E	-	\$22.39
13GE8E---TA	GE 8E 8X16X8MM "GIM"	0.008	8	16	8	5	GE 8 DO	-	GE 8 E	-	GE 8 E	-	\$35.38
13GE10E---TA	GE 10E 10X19X9MM "GIM"	0.012	10	19	9	6	GE 10 DO	-	GE 10 E	-	GE 10 E	-	\$11.72
13GE12E---TA	GE 12E 12X22X10MM "GIM"	0.017	12	22	10	7	GE 12 DO	-	GE 12 E	-	GE 12 E	-	\$16.18
13GE20E---TA	GE 20E 20X35X16MM "GIM"												\$26.68
13GE20ES---IK	GE 20ES 20X35X16MM "IKO"	0.065	20	35	16	12	GE 20 DO	GE 20 DO-2RS	GE 20 ES	GE 20 ES-2RS	GE 20 ES	GE 20 ES.2RS	\$429.20
13GE25E---TA	GE 25E 25X42X20MM "GIM"												\$42.92
13GE30E---TA	GE 30E 30X47X22MM "GIM"												\$80.04
13GE35E---TA	GE 35E 35X55X25MM "GIM"												\$88.16
13GE40E---TA	GE 40E 40X62X28MM "GIM"												\$98.60
13GE50E---TA	GE 50E 50X75X35MM "GIM"												\$154.28
13GE60E---TA	GE 60E 60X90X44MM "GIM"												\$402.52

Venta por pieza



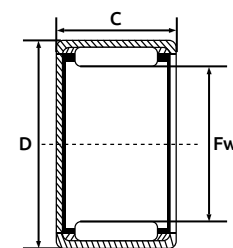

**CASQUILLO DE AGUJAS**

**HK**

Código	Descripción	Peso (g)	Dimensiones mm			IKO	INA HK	Equivalencias			Precio
			Fw	D	C			SKF HK	FAG HK	TORRINGTON FJ	
13HK0509--IK	TLA-59Z HK-0509 "INA-IKO"	1.9	5	9	9	TLA 59 Z	HK 0509	HK 0509	HK 0509	FJV-59	\$127.60
13HK0609--IK	TLA-69Z HK-0609 "IKO"	2.2	6	10	9	TLA 69 Z	HK 0609	HK 0609	HK 0609	FJ-69	\$132.24
13HK0609--TA	HK-0609 HK-0609 "GIM"										\$6.38
13HK0709--IK	TLA-79Z HK-0709 "IKO"	2.5	7	11	9	TLA 79 Z	HK 0709	HK 0709	HK 0709	FJV-79	\$134.56
13HK0709--TA	HK-0709 HK-0709 "GIM"										\$5.57
13HK0810--IK	TLA-810Z HK-0810 "IKO"	3.1	8	12	10	TLA 810 Z	HK 0810	HK 0810	HK 0810	FJV-810	\$133.40
13HK0810--TA	HK-0810 HK-0810 "GIM"										\$7.54
13HK0910--IK	TLA-910Z HK-0910Z "IKO"	3.4	9	13	10	TLA 910 Z	HK 0910	HK 0910	HK 0910	FJV-910	\$124.12
13HK0910--TA	HK-0910 HK-0910 "GIM"										\$9.63
13HK1010--IK	TLA-1010Z HK-1010 "IKO"	3.7	10	14	10	TLA 1010 Z	HK 1010	HK 1010	HK 1010	FJV-1010	\$104.40
13HK1010--TA	HK-1010 HK-1010 "GIM"										\$9.63
13HK1012--IK	TLA-1012Z HK-1012 "IKO"	4.4	10	14	12	TLA 1012 Z	HK 1012	HK 1012	HK 1012	FJV-1012	\$140.36
13HK1012--TA	HK-1012 HK-1012 "GIM"										\$30.16
13HK1015--IK	TLA-1015Z HK-1015 "IKO"	5.5	10	14	15	TLA 1015 Z	HK 1015	HK 1015	HK 1015	—	\$113.68
13HK1210--IK	TLA-1210Z HK-1210 "IKO"	4.3	12	16	10	TLA 1210 Z	HK 1210	HK 1210	HK 1210	FJV-1210	\$121.80
13HK1210--TA	HK-1210 HK-1210 "GIM"										\$10.09
13HK1212--IK	TLA-1212Z HK-1212 "IKO"	8.6	12	18	12	TLA 1212 Z	HK 1212	HK 1212	HK 1212	FJHV-1212	\$127.60
13HK121612-TA	HK-121612 HK-121612 "GIM"										\$12.76
13HK1312--IK	TLA-1312Z HK-1312 "IKO"	9.2	13	19	12	TLA 1312 Z	HK 1312	HK 1312	HK 1312	FJ-1312	\$128.76
13HK1312--TA	HK-1312 HK-1312 "GIM"										\$12.76
13HK1412--IK	TLA-1412Z HK-1412 "IKO"	9.8	14	20	12	TLA 1412 Z	HK 1412	HK 1412	HK 1412	FJV-1412	\$106.72
13HK1412--TA	HK-1412 HK-1412 "TAM"										\$12.76
13HK1416--IK	TLA-1416Z HK-1416 "IKO"	13.2	14	20	16	TLA 1416 Z	—	—	—	—	\$128.76
13HK1512--IK	TLA-1512Z HK-1512 "IKO"	10.4	15	21	12	TLA 1512 Z	HK 1512	HK 1512	HK 1512	FJV-1512	\$131.08
13HK1512--IN	HK-1512 HL-1512 "INA"										\$21.11
13HK1512--TA	HK-1512 HK-1512 "GIM"										\$7.89
13HK1516--IK	TLA-1516Z HK-1516 "IKO"	14	15	21	16	TLA 1516 Z	HK 1516	HK 1516	HK 1516	FJ-1516	\$141.52
13HK1516--TA	HK-1516 HK-1516 "GIM"										\$14.96
13HK1522--IK	TLA-1522Z HK-1522 "IKO"	19.1	15	21	22	TLA 1522 Z	HK 1522	HK 1522	HK 1522	FJV-1522	\$154.28
13HK1612--IK	TLA-1612Z HK-1612 "IKO"	10.9	16	22	12	TLA 1612 Z	HK 1612	HK 1612	HK 1612	FJV-1612	\$141.52
13HK1612--TA	HK-1612 HK-1612 "GIM"										\$14.96
13HK1616--IK	TLA-1616Z HK-1616 "IKO"	14.8	16	22	16	TLA 1616 Z	HK 1616	HK 1616	HK 1616	FJV-1616	\$87.00
13HK1616--TA	HK-1616 HK-1616 "GIM"										\$14.96
13HK1622--IK	TLA-1622-Z HK-1622 "IKO"	20	16	22	22	TLA 1622 Z	HK 1622	HK 1622	HK 1622	—	\$172.84
13HK1622--TA	HK-1622 HK-1622 "GIM"										\$16.01
13HK1712--IK	TLA-1712-Z HK-1712 "IKO"	11.5	17	23	12	TLA 1712 Z	HK 1712	HK 1712	HK 1712	FJV-1712	\$141.52
13HK1712--TA	HK-1712 HK-1712 "GIM"										\$16.01

Venta por pieza

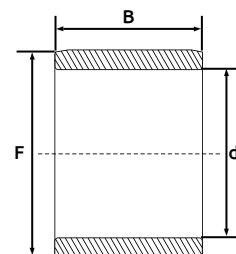

**ANILLO INTERIOR**

**IR - IRT**

Código	Descripción	Peso (g)	Dimensiones mm			USABLE BEARING NUMBER		Equivalencias			Precio
			d	F	B	TA	TLA	INA IR	SKF IR	FAG JR	
13IR12X15X1IK	IRT-1216 IR-12X15X16.5 "IKO"	8.1	12	15	16.5	-	TLA 1516Z	IR 12X15X16.5	IR 12X15X16.5	JR 12X15X16.5	\$81.20
13IR15X18X1IK	IRT-1516 IR-15X18X16.5 "IKO"	9.9	15	18	16.5	-	TLA 1816Z	IR 15X18X16.8	IR 15X18X16.8	JR 15X18X16.8	\$112.52
13IR17X20X2IK	IRT-1720 IR-17X20X20.5 "IKO"	13.7	17	20	20.5	TA 2020Z TA 202820Z	TLA 2020Z	IR 17X20X20.0	IR 17X20X20.0	JR 17X20X20.0	\$87.00
13IR20X25X2IK	IRT-2025-1 IR-20X25X25.5 "IKO"	34.5	20	25	25.5	TA 2525Z	-	-	-	-	\$146.16
13IR20X30.5IK	IRT-2030-1 IR-20X25X30.5 "IKO"	41.5	20	25	30.5	TA 2530Z	-	-	-	-	\$200.68
13IR25X30X2IK	IRT-2526-1 IR-25X30X26.5 "IKO"	44	25	30	26.5	-	TLA 3026Z	IR 25X30X26.0	IR 25X30X26.0	JR 25X30X26.0	\$35.96
13IR25X30X2TA	IR-25X30X26.5 "GIM"										\$200.68
13IR25X30X1TA	IR-25X30X17 "GIM"										\$27.84
13IR30X35.5IK	IRT-3020 IR-30X35X20.5 "IKO"	40	30	35	20.5	TA 3520Z	TLA 3520Z	IR 30X35X20.5	IR 30X35X20.5	JR 30X35X20.5	\$113.68

Venta por pieza

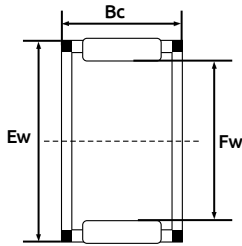

**RODAMIENTO/CORONA DE AGUJAS**

**K-KT**

Código	Descripción	Peso (g)	Dimensiones mm			INA K	SKF K	TORRINGTON FWJV	FAG K	Precio
			Fw	Ew	Bc					
13K10X13X10IK	KT-101310 C3 K-10X13X10 "IKO"	2.3	10	13	10	K 10×13×10 TN	K10×13×10TN	-	K 10×13×10	\$114.84
13KT101410-IK	KT101410C3 "IKO"	3.2	10	14	10	K 10×14×10 TN	K10×14×10TN	-	K 10×14×10	\$98.60
13KT101412-IK	KT101412C3 "IKO"	3.8	10	14	12	-	-	-	-	\$98.60
13KT101413-IK	KT101413C3 "IKO"	4.2	10	14	13	K 10×14×13 TN	K10×14×13TN	-	K 10×14×13	\$89.32
13KT101415-IK	KT101415C3 "IKO"	4.8	10	14	12	-	-	-	-	\$111.36
13K12X15X10IK	KT-121510 C3 K-12X15X10 "IKO"	2.7	12	15	10	K 12×15×10 TN	K12×15×10TN	-	K 12×15×10	\$90.48
13K12X15X13IK	KT-121513 C3 K-12X15X13 "IKO"	3.6	12	15	13	K 12×15×13 TN	K12×15×13TN	-	K 12×15×13	\$111.36
13K14X18X13IK	KT-141813 C3 K-14X18X13 "IKO"	6	14	18	13	K 14×18×13	K 14×18×13	-	K 14×18×13	\$87.00
13K15X19X10IK	KT-151910 C3 K-15X19X10 "IKO"	4.9	15	19	10	K 15×19×10	K 15×19×10	-	K 15×19×10	\$69.60
13KT151910-IK	KT151910C3 "IKO"	4.9	15	19	10	K 15×19×10	K 15×19×10	-	K 15×19×10	\$91.64
13KT151911-IK	KT151911C3 "IKO"	5.5	15	19	11	-	-	-	K 15×19×11	\$132.24
13KT151913-IK	KT151913C3 "IKO"	6.4	15	19	13	K 15×19×13	K 15×19×13	-	K 15×19×13	\$98.60
13K15X19X17IK	KT-151917 C3 K-15X19X17 "IKO"	8.2	15	19	17	K 15×19×17	K 15×19×17	-	K 15×19×17	\$98.60
13KT151917-IK	KT151917C3 "IKO"	8.2	15	19	17	K 15×19×17	K 15×19×17	-	K 15×19×17	\$102.08
13KT151918-IK	KT151918C3 "IKO"	8.7	15	19	18	-	-	-	-	\$111.36
13KT152010-IK	KT152010C3 "IKO"	6.3	15	20	10	-	-	-	-	\$124.12
13K16X24X20IK	KT-162420 C3 K-16X24X20 "IKO"	23.5	16	24	20	K 16×24×20	K 16×24×20	-	K 16×24×20	\$60.32
13K18X22X13IK	KT-182213 C3 K-18X22X13 "IKO"	7.6	18	22	13	K 18×22×13	K 18×22×13	FWJV-182213	K 18×22×13H	\$135.72
13K18X24X12IK	KT-182412 C3 K-18X24X12 "IKO"	11	18	24	12	K 18×24×12	K 18×24×12	-	K 18×24×12	\$114.84
13KT202410-IK	KT202410C3 "IKO"	6.3	20	24	10	K 20×24×10	K20×24×10	-	K 20×24×10	\$146.16
13K20X24X13IK	KT-202413 C3 K-20X24X13 "IKO"	8.3	20	24	13	K 20×24×13	K20×24×13	FWJV-202413	K 20×24×13	\$131.08
13K20X26X20IK	KT-202620 C3 K-20X26X20 "IKO"	20.5	20	26	20	K 20×26×20	K20×26×20	-	K 20×26×20	\$150.80
13KT203225-IK	KT203225C3 RODAMIENTO "IKO"	49.5	20	32	25	-	-	-	-	\$353.80
13K22X26X10IK	KT-222610 C3 K-22X26X10 "IKO"	6.9	22	26	10	K 22×26×10	K22×26×10	-	K 22×26×10H	\$162.40
13K22X26X13IK	KT-222613 C3 K-22X26X13 "IKO"	9.1	22	26	13	K 22×26×13	K22×26×13	FWJV-222613	K 22×26×13	\$147.32
13K22X26X17IK	KT-222617 C3 K-22X26X17 "IKO"	11.6	22	26	17	K 22×26×17	K22×26×17	FWJV-222617	K 22×26×17	\$110.20
13K22X28X17IK	KT-222817 C3 K-22X28X17 "IKO"	18.4	22	28	17	K 22×28×17	K22×28×17	-	K 22×28×17H	\$47.56
13K23X29X13IK	KT-232913 C3 K-23X29X13 "IKO"	15.1	23	29	13	-	-	-	-	\$200.68
13K24X28X13IK	KT-242813 C3 K-24X28X13 "IKO"	9.9	24	28	13	K 24×28×13	K24×28×13	-	K 24×28×13H	\$105.56
13KT252910-IK	KT252910C3 "IKO"	7.9	25	29	10	K 25×29×10	K25×29×10	-	K 25×29×10H	\$162.40
13K25X29X13IK	KT-252913 C3 K-25X29X13 "IKO"	10.3	25	29	13	K 25×29×13	K 25×29×13	FWJV-252913	K 25×29×13F	\$106.72
13K25X32X16IK	KT-253216 C3 K-25X32X16 "IKO"	23.5	25	32	16	K 25×32×16	K25×32×16	-	K 25×32×16	\$185.60
13KT253530-IK	KT253530C3 "IKO"	58	25	35	30	K 25×35×30	K25×35×30	-	K 25×35×30	\$305.08
13K28X33X13IK	KT-283313 C3 K-28X33X13 "IKO"	14.8	28	33	13	K 28×33×13	K28×33×13	-	K 28×33×13F	\$167.04
13K30X35X27IK	KT-303527 C3 K-30X35X27 "IKO"	31.5	30	35	27	K 30×35×27	K30×35×27	-	K 30×35×27	\$249.40
13K35X40X17IK	KT-354017 C3 K-35X40X17 "IKO"	23	35	40	17	K 35×40×17	K35×40×17	FWJV-354017	K 35×40×17H	\$206.48
13K40X45X17IK	KT-404517 C3 K-40X45X17 "IKO"	26.5	40	45	17	K 40×45×17	K40×45×17	FWJV-404517	K 40×45×17	\$271.44
13K50X55X20IK	KT-505520 C3 K-50X55X20 "IKO"	38.5	50	55	20	K 50×55×20	K50×55×20	FWJV-505520	K 50×55×20	\$323.64
13KT9X12X10IK	KT-91210 C3 K-9X12X10 "IKO"	2.1	9	12	10	K 9×12×10 TN	K9×12×10TN	-	K9×12×10FV	\$73.08

Venta por pieza

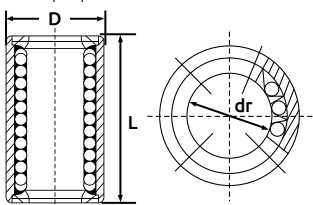

**CASQUILLO DE BOLAS/RODAMIENTOS LINEALES**

**LMB**

Código	Descripción	Peso (g)	Dimensiones			Equivalencias		Precio			
			pulg	dr mm	pulg D mm	pulg L mm	THOMSON		SCHNEEBERGER		
13LMB101824TA	LMB-101824 (SDB10) 5/8" "GIM"	85	5/8	15.875	1 1/8	28.575	1 1/2	38.1	THOMSON A-101824	SCHNEEBERGER 101824	\$- \$436.16
13LMB101824IK	LMB-101824 5/8" EA (SDB10)										\$-
13LMB122026TA	LMB-122026 (SDB12) "GIM"	98	3/4	19.05	1 1/4	31.75	1 5/8	41.275	A-122026	122026	\$- \$539.40
13LMB122026IK	LMB-122026 (SDB12) EASE										\$-
13LMB162536TA	LMB-162536E (SDB16) "GIM"	220	1	25.4	1.9/16	39.688	2 1/4	57.15	A-162536	162536	\$- \$843.32
13LMB162536IK	LMB-162536E (SDB16) EASE										\$-
13LMB203242TA	LMB-203242 (SDB20) "GIM"	490	1 1/4	31.75	2	50.8	2 5/8	66.675	A-203242	203242	\$- \$1,173.92
13LMB203242IK	LMB-203242 (SDB20) EASE										\$-
13LMB243848TA	LMB-243848 (SDB24) "GIM"	730	1 1/2	38.1	2 3/8	60.325	3	76.2	A-243848	243848	\$- \$1,832.80
13LMB243848IK	LMB-243848 (SDB24) EASE										\$-
13LMB4812--TA	LMB-4812 (SDB4) "GIM"	9.1	1/4	6.35	1/2	12.7	3/4	19.05	A-4812	4812	\$- \$374.68
13LMB4812--IK	LMB-4812 (SDB4) EASE										\$-
13LMB61014-TA	LMB-61014 (SDB6) "GIM"	27.5	3/8	9.525	5/8	15.875	7/8	22.225	A-61014	61014	\$- \$329.44
13LMB61014-IK	LMB-61014 (SDB6) EASE										\$-
13LMB81420-TA	LMB-81420 (SDB8) "GIM"	44	1/2	12.7	7/8	22.225	1 1/4	31.75	A-81420	81420	\$- \$336.40
13LMB81420-IK	LMB-81420 (SDB8) EASE										\$-

Venta por pieza



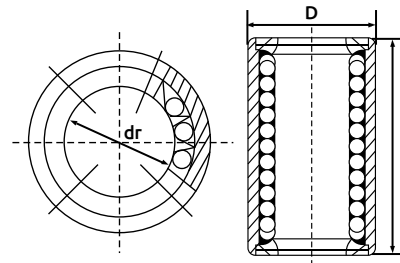

**CASQUILLO DE BOLAS/RODAMIENTOS LINEALES**

**LME**

Código	Descripción	NUMBER OF BALL CIRCUIT	Peso (g)	Dimensiones			Equivalencias		Precio
				dr mm	D mm	L mm	STAR 0600..	THOMSON 0600..	
13LME122232IK	LME-122232 (SDE12) METAL EASE	4	45.5	12	22	32	0600-012-00	0600-012-00	\$338.72
13LME162636IK	LME-162636 (SDE16) METAL EASE	4	59	16	26	36	0600-016-00	0600-016-00	\$421.08
13LME254058IK	LME-254058 (SDE25) METAL EASE	6	240	25	40	58	0600-025-00	0600-025-00	\$808.52
13LME81625-1K	LME-81625 (SDE8) METAL EASE	4	22.5	8	16	25	-	0600-308-00	\$281.88

Venta por pieza

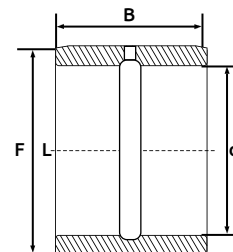

**ANILLO INTERIOR**

**LRB**

Código	Descripción	Peso (g)	Dimensiones			Equivalencias				Precio		
			d pulg	d mm	F pulg	L mm	TORRINGTON IR	MCGILL MI	R.B.C. IR		INA PI	
13PI081212-1K	LRB-081212 PI-081212 "IKO"	23.5	1/2	12.7	3/4	19.05	19.3	IR-081212	MI-8-N	IR-7153	PI 081212	\$162.40
13PI101412-1K	LRB-101412 PI-101412 "IKO"	28	5/8	15.875	7/8	22.22	19.3	IR-101412	MI-10-N	IR-7173	PI 101412	\$179.80
13PI101416-1K	LRB-101416 PI-101416 "IKO"	37.5	5/8	15.875	7/8	22.22	25.65	IR-101416	MI-10	IR-7174	PI 101416	\$206.48
13PI121612-1K	LRB-121612 PI-121612 "IKO"	33	3/4	19.05	1	25.4	19.3	IR-121612	MI-12-N	IR-7193	PI 121612	\$185.60
13PI121616-1K	LRB-121616 PI-121616 "IKO"	44	3/4	19.05	1	25.4	25.65	IR-121616	MI-12	IR-7194	PI 121616	\$206.48
13PI141816-1K	LRB-141816 PI-141816 "IKO"	50	7/8	22.225	1 1/8	28.57	25.65	IR-141816	MI-14-N	IR-7214	PI 141816	\$234.32
13PI141820-1K	LRB-141820 PI-141820 "IKO"	62	7/8	22.225	1 1/8	28.57	32	IR-141820	MI-14	IR-7215	PI 141820	\$300.44
13PI162016-1K	LRB-162016 PI-162016 "IKO"	56	1	25.4	1 1/4	31.75	25.65	IR-162016	MI-16-N	IR-7234	PI 162016	\$249.40
13PI162020-1K	LRB-162020 PI-162020 "IKO"	72	1	25.4	1 1/4	31.75	32	IR-162020	MI-16	IR-7235	PI 162020	\$271.44
13PI182216-1K	LRB-182216 PI-182216 "IKO"	63	1 1/8	28.575	1 3/8	34.92	25.65	IR-182216	MI-18-N	IR-7254	PI 182216	\$234.32
13PI182220-1K	LRB-182220 PI-182220 "IKO"	77	1 1/8	28.575	1 3/8	34.92	32	IR-182220	MI-18	IR-7255	PI 182220	\$261.00
13PI202416-1K	LRB-202416 PI-202416 "IKO"	71	1 1/4	31.75	1 1/2	38.1	25.65	IR-202416	MI-20-N	-	PI 202416	\$249.40
13PI202420-1K	LRB-202420 PI-202420 "IKO"	86	1 1/4	31.75	1 1/2	38.1	32	IR-202420	MI-20	IR-7275-C	PI202420	\$237.80
13PI222620-1K	LRB-222620 PI-222620 "IKO"	96	1 3/8	34.925	1 5/8	41.27	32	IR-222620	MI-22-4S	IR-7295-C	PI 222620	\$310.88
13PI242816-1K	LRB-242816 PI-242816 "IKO"	80	1 1/2	38.1	1 3/4	44.45	25.65	IR-242816	MI-24-N	-	PI 242816	\$261.00
13PI242820-1K	LRB-242820 PI-242820 "IKO"	100	1 1/2	38.1	1 3/4	44.45	32	IR-242820	MI-24	IR-7315-C	PI 242820	\$310.88
13PI263220-1K	LRB-263220 PI-263220 "IKO"	170	1 5/8	41.275	2	50.8	32	IR-263220	MI-26	IR-7355-D	-	\$357.28
13PI061012-1K	LRB-61012 PI-061012 "IKO"	18.5	3/8	9.525	5/8	15.87	19.3	IR-061012	MI-6-N	-	PI 061012	\$110.20
13PI081216-1K	LRB-81216 PI-081216 "IKO"	31	1/2	12.7	3/4	19.05	25.65	IR-081216	MI-8	IR-7153	PI 081216	\$200.68

Venta por pieza

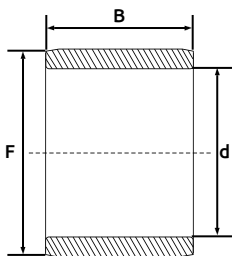

**ANILLO INTERIOR**

**LRT**

Código	Descripción	Peso (g)	Dimensiones			INA IR	Equivalencias		Precio
			d mm	F mm	B mm		SKF IR	FAG JR	
13IR10X14X1IK	LRT-101413 IR-10X14X13 "IKO"	7.5	10	14	13	IR 10X14X13	IR 10X14X13	JR 10X14X13	\$106.72
13IR12X16X1IK	LRT-121613 IR-12X16X13 "IKO"	8.5	12	16	13	IR 12X16X13	IR 12X16X13	JR 12X16X13	\$44.08
13IR12X16X2IK	LRT-121622 IR-12X16X22 "IKO"	14.5	12	16	22	IR 12X16X22	IR 12X16X22	JR 12X16X22	\$114.84
13IR15X20X1IK	LRT-152013 IR-15X20X13 "IKO"	13.5	15	20	13	IR 15X20X13	IR 15X20X13	JR 15X20X13	\$111.36
13IR15X20X2IK	LRT-152023 IR-15X20X23 "IKO"	24	15	20	23	IR 15X20X23	IR 15X20X23	JR 15X20X23	\$127.60
13IR17X22X1IK	LRT-172213 IR-17X22X13 "IKO"	15.5	17	22	13	IR 17X22X13	IR 17X22X13	JR 17X22X13	\$92.80
13IR17X22X2IK	LRT-172223 IR-17X22X23 "IKO"	26.5	17	22	23	IR 17X22X23	IR 17X22X23	JR 17X22X23	\$200.68
13IR20X25X1IK	LRT-202517 IR-20X25X17 "IKO"	23	20	25	17	IR 20X25X17	IR 20X25X17	JR 20X25X17	\$77.72
13IR20X25X3IK	LRT-202530 IR-20X25X30 "IKO"	40.5	20	25	30	IR 20X25X30	IR 20X25X30	JR 20X25X30	\$234.32
13IR22X28X3IK	LRT-222830 IR-22X28X30 "IKO"	55	22	28	30	IR 22X28X30	IR 22X28X30	JR 22X28X30	\$300.44
13IR25X30X1IK	LRT-253017 IR-25X30X17 "IKO"	28.5	25	30	17	IR 25X30X17	IR 25X30X17	JR 25X30X17	\$135.72
13IR25X30X3IK	LRT-253030 IR-25X30X30 "IKO"	49	25	30	30	IR 25X30X30	IR 25X30X30	JR 25X30X30	\$238.96
13IR28X32X2IK	LRT-283220 IR-28X32X20 "IKO"	28.5	28	32	20	IR 28X32X20	IR 28X32X20	JR 28X32X20	\$113.68
13IR28X32X3IK	LRT-283230 IR-28X32X30 "IKO"	43	28	32	30	IR 28X32X30	IR 28X32X30	JR 28X32X30	\$288.84
13IR30X35X1IK	LRT-303517 IR-30X35X17 "IKO"	33.5	30	35	17	IR 30X35X17	IR 30X35X17	JR 30X35X17	\$34.10
13IR30X35X3IK	LRT-303530 IR-30X35X30 "IKO"	59	30	35	30	IR 30X35X30	IR 30X35X30	JR 30X35X30	\$295.80
13IR32X37X2IK	LRT-323720 IR-32X37X20 "IKO"	43.5	32	37	20	IR 32X37X20	IR 32X37X20	JR 32X37X20	\$134.56
13IR32X37X3IK	LRT-323730 IR-32X37X30 "IKO"	63	32	37	30	IR 32X37X30	IR 32X37X30	JR 32X37X30	\$335.24
13IR32X40X2IK	LRT-324020 IR-32X40X20 "IKO"	69	32	40	20	IR 32X40X20	IR 32X40X20	JR 32X40X20	\$167.04
13IR32X40X3IK	LRT-324036 IR-32X40X36 "IKO"	123	32	40	36	IR 32X40X36	IR 32X40X36	JR 32X40X36	\$296.96
13LRT354020IK	LRT-354020 IR-35X40X20 "IKO"	46	35	40	20	IR 35X40X20	IR 35X40X20	JR 35X40X20	\$189.08
13IR35X40X3IK	LRT-354030 IR-35X40X30 "IKO"	67	35	40	30	IR 35X40X30	IR 35X40X30	JR 35X40X30	\$310.88
13IR35X42X3IK	LRT-354236 IR-35X42X36 "IKO"	120	35	42	36	IR 35X42X36	IR 35X42X36	JR 35X42X36	\$337.56
13IR38X43X3IK	LRT-384330 IR-38X43X30 "IKO"	72	38	43	30	IR 38X43X30	IR 38X43X30	JR 38X43X30	\$324.80
13IR40X45X2IK	LRT-404520 IR-40X45X20 "IKO"	105	40	45	40	—	IR 40x45x40	JR 40x45x40	\$200.68
13LRT404530IK	LRT-404530 IR-40X45X30 "IKO"	77	40	45	30	—	—	—	\$300.44
13IR40X48X2IK	LRT-404822 IR-40X48X22 "IKO"	93	40	48	22	IR 40x48x22	IR 40x48x22	JR 40x48x22	\$168.20
13IR45X50X2IK	LRT-455025 IR-45X50X25 "IKO"	71	45	50	25	IR 45x50x25	IR 45x50x25	JR 45x50x25	\$284.20
13LRT455035IK	LRT-455035 IR-45X50X35 "IKO"	95	45	50	35	—	—	—	\$317.84
13IR45X52X2IK	LRT-455222 IR-45X52X22 "IKO"	88	45	52	22	IR 45x52x22	IR 45x52x22	JR 45x52x22	\$267.96
13IR50X55X2IK	LRT-505525 IR-50X55X25 "IKO"	77	50	55	25	IR 50x55x25	IR 50x55x25	JR 50x55x25	\$255.20
13LRT556035IK	LRT-556035 IR-55X60X35 "IKO"	120	55	60	35	IR 55x60x35	IR 55x60x35	JR 55x60x35	\$366.56
13IR60X68X2IK	LRT-606825 IR-60X68X25 "IKO"	150	60	68	25	IR 60x68x25	IR 60x68x25	JR 60x68x25	\$204.16
13IR65X72X45K	LRT-657245 IR-65X72X45 "IKO"	255	65	72	45	IR 65x72x45	IR 65x72x45	JR 65x72x45	\$421.08

Venta por pieza





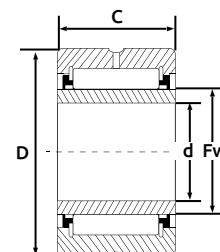

**RODAMIENTO DE AGUJAS**

Código	Descripción	Peso (g)	Dimensiones				Equivalencias						NA Precio
			d mm	Fw mm	D mm	C mm	INA WITH INNER RING NA	INA WITHOUT INNER RING RNA	SKF WITH INNER RING NA	SKF WITHOUT INNER RING RNA	FAG WITH INNER RING NA	FAG WITHOUT INNER RING RNA	
13NA4832---IK	NA-4832 "IKO"	3050	160	175	200	40	NA 4832	RNA 4832	NA 4832	RNA 4832	NA 4832	RNA 4832	\$10,209.16
13NA4900---IK	NA-4900 "IKO"	24	10	14	22	13	NA 4900	RNA 4900	NA 4900	RNA 4900	NA 4900	RNA 4900	\$410.64
13NA4900---TA	NA-4900 "GIM"												\$46.40
13NA4901---IK	NA-4901 "IKO"	26.5	12	16	24	13	NA 4901	RNA 4901	NA 4901	RNA 4901	NA 4901	RNA 4901	\$377.00
13NA4901---TA	NA-4901 "GIM"												\$81.20
13NA4902---IK	NA-4902 "IKO"	35	15	20	28	13	NA 4902	RNA 4902	NA 4902	RNA 4902	NA 4902	RNA 4902	\$397.88
13NA4902---TA	NA-4902 "GIM"												\$33.06
13NA4903---IK	NA-4903 "IKO"	39	17	22	30	13	NA 4903	RNA 4903	NA 4903	RNA 4903	NA 4903	RNA 4903	\$446.60
13NA4903---TA	NA-4903 "GIM"												\$46.40
13NA4904---IK	NA-4904 "IKO"	78.5	20	25	37	17	NA 4904	RNA 4904	NA 4904	RNA 4904	NA 4904	RNA 4904	\$373.52
13NA4904---TA	NA-4904 "GIM"												\$59.16
13NA4905---IK	NA-4905 "IKO"	92.5	25	30	42	17	NA 4905	RNA 4905	NA 4905	RNA 4905	NA 4905	RNA 4905	\$539.40
13NA4905---TA	NA-4905 "GIM"												\$59.16
13NA4906---IK	NA-4906 "IKO"	106	30	35	47	17	NA 4906	RNA 4906	NA 4906	RNA 4906	NA 4906	RNA 4906	\$487.20
13NA4906---TA	NA-4906 "GIM"												\$73.08
13NA4907---IK	NA-4907 "IKO"	178	35	42	55	20	NA 4907	RNA 4907	NA 4907	RNA 4907	NA 4907	RNA 4907	\$730.80
13NA4910---IK	NA-4910 "IKO"	295	50	58	72	22	NA 4910	RNA 4910	NA 4910	RNA 4910	NA 4910	RNA 4910	\$650.76
13NA4910---TA	NA-4910 "GIM"												\$126.44
13NA4911---IK	NA-4911 "IKO"	410	55	63	80	25	NA 4911	RNA 4911	NA 4911	RNA 4911	NA 4911	RNA 4911	\$968.60
13NA4911---TA	NA-4911 "GIM"												\$193.72
13NA4912---IK	NA-4912 "IKO"	440	60	68	85	25	NA 4912	RNA 4912	NA 4912	RNA 4912	NA 4912	RNA 4912	\$726.16
13NA4914---IK	NA-4914 "IKO"	765	70	80	100	30	NA 4914	RNA 4914	NA 4914	RNA 4914	NA 4914	RNA 4914	\$1,974.32
13NA4916---IK	NA-4916 "IKO"												\$2,076.40
13NA4916---TA	NA-4916 "GIM"	855	80	90	110	30	NA 4916	RNA 4916	NA 4916	RNA 4916	NA 4916	RNA 4916	\$472.12
13NA6902---TA	NA-6902 "GIM"	61	15	20	28	23	NA 6902	RNA 6902	NA 6902	RNA 6902	NA 6902 A	RNA 6902 A	\$49.88
13NA6903---TA	NA-6903 "GIM"	67	17	22	30	23	NA 6903	RNA 6903	NA 6903	RNA 6903	NA 6903 A	RNA 6903 A	\$59.16
13NA6905---TA	NA-6905 "GIM"	160	25	30	42	30	NA 6905	RNA 6905	NA 6905	RNA 6905	NA 6905 A	RNA 6905 A	\$84.68
13NA6906---TA	NA-6906 "GIM"	184	30	35	47	30	NA 6906	RNA 6906	NA 6906	RNA 6906	NA 6906 A	RNA 6906 A	\$81.20
13NA6909---IK	NA-6909 "IKO"	520	45	52	68	40	NA 6909	RNA 6909	NA 6909	RNA 6909	NA 6909 A	RNA 6909 A	\$1,323.56
13NA6916---IK	NA-6916 "IKO"	1560	80	90	110	54	NA 6916	RNA 6916	NA 6916	RNA 6916	NA 6916	RNA 6916	\$3,812.92

Venta por pieza

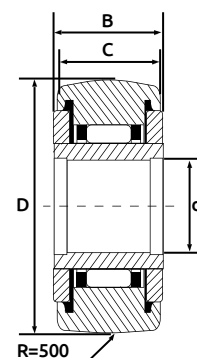

**RODAMIENTO DE APOYO**

**NART...UUR**

Código	Descripción	Peso (g)	Dimensiones				INA NATR..PP	Equivalencias SKF NATR..PP	MCGILL MCYRR..S	Precio
			d mm	D mm	C mm	B mm				
13NATR10PP-IK	NART-10-UUR NATR-10-PP "IKO"	64.5	10	30	14	15	NATR 10 PP	MCYRR-10-S	\$489.52	
13NATR15PP-IK	NART-15-UUR NATR-15-PP "IKO"	102	15	35	18	19	NATR 15 PP	MCYRR-15-S	\$547.52	
13NATR20PP-IK	NART-20-UUR NATR-20-PP "NDL/IKO"	250	20	47	24	25	NATR 20 PP	MCYRR-20-S	\$874.64	

Venta por pieza

# RODAMIENTO DE AGUJAS

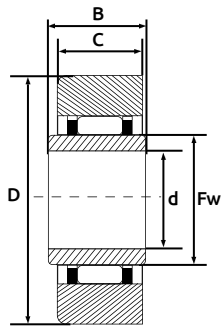

## RODAMIENTO DE AGUJAS

## NAST

Código	Descripción	Peso (g)	d mm	Dimensiones			Equivalencias						Precio	
				Fw mm	D mm	C mm	B mm	INA	SKF	FAG				
								WITH INNER RING STO	WITHOUT INNER RING RSTO	WITH INNER RING STO	WITHOUT INNER RING RSTO	WITH INNER RING STO	WITHOUT INNER RING RSTO	
13NAST6---IK	NAST-6 STO-6TNX "IKO"	17.8	13.9	6	10	19	9.8	STO 6 TNX	RSTO 6 TNX	STO 6 XTN	RSTO 6 XTN	STO 6 DZ	RSTO 6 DZ	\$517.36
13NAST8---IK	NAST-8 STO-8TNX "IKO"	28	23.5	8	12	24	9.8	STO 8 TNX	RSTO 8 TNX	STO 8 XTN	RSTO 8 XTN	STO 8 DZ	RSTO 8 DZ	\$510.40
13NAST10---IK	NAST-10 STO-10X "IKO"	49.5	42.5	10	14	30	11.8	STO 10X	RSTO 10X	STO 10X	RSTO 10X	STO 10 DZ	RSTO 10 DZ	\$580.00
13NAST12---IK	NAST-12 STO-12X "IKO"	58	49.5	12	16	32	11.8	STO 12X	RSTO 12X	STO 12X	RSTO 12X	STO 12 DZ	RSTO 12 DZ	\$458.20
13NAST17---IK	NAST-17 STO-17X "IKO"	109	90	17	22	40	15.8	STO 17X	RSTO 17X	STO 17X	RSTO 17X	STO 17 DZ	RSTO 17 DZ	\$662.36
13NAST40---IK	NAST-40 STO-40X "IKO"	530	420	40	50	80	19.8	STO 40X	RSTO 40X	STO 40X	RSTO 40X	STO 40 DZ	RSTO 40 DZ	\$314.36
13NAST45---IK	NAST-45 STO-45X "IKO"	580	460	45	55	85	19.8	STO 45X	RSTO 45X	STO 45X	RSTO 45X	STO 45 DZ	RSTO 45 DZ	\$1,180.88
13NAST50---IK	NAST-50 STO-50X "IKO"	635	500	50	60	90	19.8	STO 50X	RSTO 50X	STO 50X	RSTO 50X	STO 50 DZ	RSTO 50 DZ	\$438.48

Venta por pieza

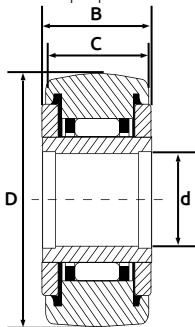

## RODAMIENTO DE AGUJAS

## NAST...ZZ

Código	Descripción	Peso (g)	d mm	Dimensiones			Equivalencias				Precio
				D mm	C mm	B mm	INA	FAG			
							WITH INNER RING NAST	WITHOUT INNER RING NAST.Z	WITH INNER RING STO.DZ	WITHOUT INNER RING STO.ZZ	
13NAST6ZZ-IK	NAST-6ZZ NAST-6P2Z "IKO"	24.5	6	19	13.8	14	NAST 6 P-2Z	NAST 6-2Z	STO 6 ZZ.DZ	STO 6 ZZ	\$407.16
13NAST8ZZ-IK	NAST-8ZZ NAST-8P2Z "IKO"	39	8	24	13.8	14	NAST 8 P-2Z	NAST 8-2Z	STO 8 ZZ.DZ	STO 8 ZZ	\$502.28
13NAST10ZZ-IK	NAST-10ZZ NAST10-P2Z "IKO"	65	10	30	15.8	16	NAST 10 P-2Z	NAST 10-2Z	STO 10 ZZ.DZ	STO 10 ZZ	\$395.56
13NAST15ZZ-IK	NAST-15ZZ NAST15-P2Z "IKO"	83	15	35	15.8	16	NAST 15 P-2Z	NAST 15-2Z	STO 15 ZZ.DZ	STO 15 ZZ	\$430.36
13NAST17ZZ-IK	NAST-17ZZ NAST17-P2Z "IKO"	135	17	40	19.8	20	NAST 17 P-2Z	NAST 17-2Z	STO 17 ZZ.DZ	STO 17 ZZ	\$691.36
13NAST20ZZ-IK	NAST-20ZZ NAST20-P2Z "IKO"	195	20	47	19.8	20	NAST 20 P-2Z	NAST 20-2Z	STO 20 ZZ.DZ	STO 20 ZZ	\$633.36
13NAST25ZZ-IK	NAST-25ZZ NAST25-P2Z "IKO"	225	25	52	19.8	20	NAST 25 P-2Z	NAST 25-2Z	STO 25 ZZ.DZ	STO 25 ZZ	\$921.04
13NAST50ZZ-IK	NAST-50ZZ "IKO"	830	50	90	25.8	26					\$1,190.16

Venta por pieza

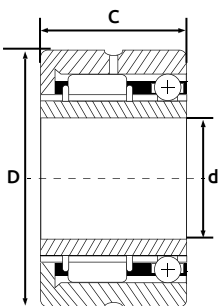

## RODAMIENTO DE AGUJAS

## NATA

Código	Descripción	Peso (g)	d mm	Dimensiones		Equivalencias			Precio
				D mm	C mm	NA NKIA	SKF NKIA	FAG NKJA	
13NKIA5903-IK	NATA-5903 NKIA-5903 AXIAL/RAD "IKO"	55	17	30	18	NKIA 5903	NKIA 5903	NKJA 5903	\$907.12
13NKIA5904-IK	NATA-5904 NKIA-5904 AXIAL/RAD "IKO"	111	20	37	23	NKIA 5904	NKIA 5904	NKJA 5904	\$832.88
13NKIA5905-IK	NATA-5905 NKIA-5905 AXIAL/RAD "IKO"	131	25	42	23	NKIA 5905	NKIA 5905	—	\$887.40

Venta por pieza



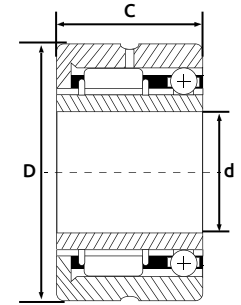

**RODAMIENTO AXIAL**

**NATB**

Código	Descripción	Peso (g)	Dimensiones			NA NKIB	Equivalencias SKF NKIB	FAG	Precio
			d mm	D mm	C mm				
13NKIB5912-IK	NATB-5912 NKIB-5912 AXIAL/RAD "IKO"	660	60	85	34	NKIB 5912	NKIB 5912	----	\$713.40

Venta por pieza

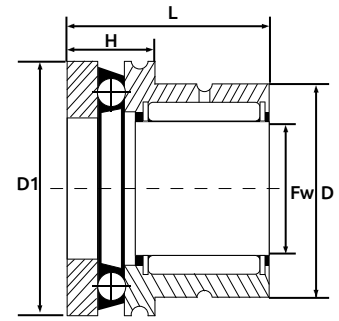

**RODAMIENTO COM AXIAL/RAD**

**NAX**

Código	Descripción	Peso (g)	Dimensiones					Equivalencias				Precio		
			FW mm	D mm	D1 mm	L mm	H mm	INA WITHOUT COVER NKX	INA WITH COVER NKX.Z	SKF WITHOUT COVER NKX	SKF WITH COVER NKX.Z		FAG WITHOUT COVER NAXK	FAG WITH COVER NAXK.Z
13NKX15---IK	NAX-1523 NKX-15 "IKO"	47.5	12	21	26	23	9	NKX 12	NKX 12Z	NKX 12 TN	NKX 12ZTN	NAXK 12	NAXK 12Z	\$865.36
13NKX15Z---IK	NAX-1523-Z NKX-15-Z "IKO"	45.5	12	21	26	23	9	NKX 12	NKX 12Z	NKX 12 TN	NKX 12ZTN	NAXK 12	NAXK 12Z	\$777.20
13NKX17Z---IK	NAX-1725-Z NKX-17-Z "IKO"	56	17	26	30	25	9	NKX 17	NKX 17Z	NKX 17	NKX 17Z	NAXK 17	NAXK 17Z	\$37.12
13NKX20Z---IK	NAX-2030-Z NKX-20-Z "IKO"	89	20	30	35	30	10	NKX 20	NKX 20Z	NKX 20	NKX 20Z	NAXK 20	NAXK 20Z	\$1,077.64
13NKX25---IK	NAX-2530 NKX-25 "IKO"	131	25	37	42	30	11	NKX 25	NKX 25Z	NKX 25	NKX 25Z	NAXK 25	NAXK 25Z	\$621.76
13NKX25Z---IK	NAX-2530-Z NKX-25-Z "IKO"	135	25	37	42	30	11	NKX 25	NKX 25Z	NKX 25	NKX 25Z	NAXK 25	NAXK 25Z	\$1,192.48
13NKX30---IK	NAX-3030 NKX-30 "IKO"	145	30	42	47	30	11	NKX 30	NKX 30Z	NKX 30	NKX 30Z	NAXK 30	NAXK 30Z	\$1,489.44
13NKX30Z---IK	NAX-3030-Z NKX-30Z "IKO"	151	30	42	47	30	11	NKX 30	NKX 30Z	NKX 30	NKX 30Z	NAXK 30	NAXK 30Z	\$1,700.56
13NKX35---IK	NAX-3530 NKX-35 "IKO"	169	35	47	52	30	12	NKX 35	NKX 35Z	NKX 35	NKX 35Z	NAXK 35	NAXK 35Z	\$1,320.08

Venta por pieza

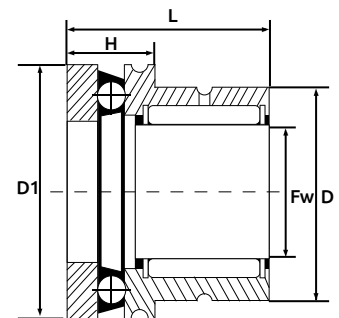

**RODAMIENTO COM AXIAL/RAD**

**NBX**

Código	Descripción	Peso (g)	Dimensiones					Equivalencias				Precio		
			FW mm	D mm	D1 mm	L mm	H mm	INA WITHOUT COVER NKX	INA WITH COVER NKX.Z	SKF WITHOUT COVER NKX	SKF WITH COVER NKX.Z		FAG WITHOUT COVER NAXK	FAG WITH COVER NAXK.Z
13NKXR30Z---IK	NBX-3030-Z NKXR-30-Z	160	30	42	47	30	11	NKXR30	NKXR30Z	NKXR30Z	NKXR30Z	NAXR30	NAXR30Z	\$354.96

Venta por pieza

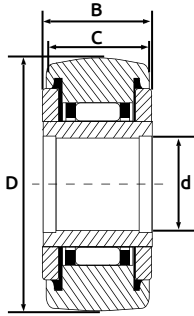

**RODAMIENTO DE APOYO**

Código	Descripción	Peso (g)	Dimensiones				Equivalencias				Precio
			d mm	D mm	C mm	B mm	CYLINDRICAL OUTER RING NUTR.X	INA CROWNED OUTER RING NUTR	CYLINDRICAL OUTER RING MCYRD.X	MCGILL CROWNED OUTER RING MCYRD	
13NUTR15--IK	NURT-15RQ NUTR-15 "IKO"	100	15	35	18	19	NUTR 15 X	NUTR 15	MCYRD-15 X	MCYRD-15	\$586.96
13NUTR20--IK	NURT-20RQ NUTR-20 "IKO"	245	20	47	24	25	NUTR 20 X	NUTR 20	MCYRD-20 X	MCYRD-20	\$1,230.76
13NUTR35--IK	NURT-35RQ NUTR-35 "IKO"	630	35	72	28	29	NUTR 35 X	NUTR 35	MCYRD-35 X	MCYRD-35	\$2,115.84
13NUTR40--IK	NURT-40RQ NUTR-40 "IKO"	817	40	80	30	32	NUTR 40 X	NUTR 40	MCYRD-40 X	MCYRD-40	\$2,110.04
13NUTR45--IK	NURT-45RQ NUTR-45 "IKO"	883	45	85	30	32	NUTR 45 X	NUTR 45	MCYRD-45 X	MCYRD-45	\$803.88

Venta por pieza

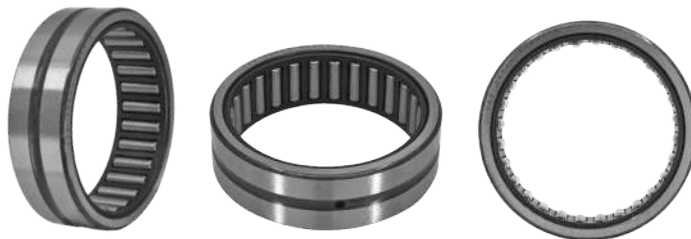
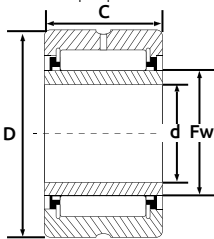

**CASQUILLO DE AGUJAS**

Código	Descripción	Peso (g)	Dimensiones				Equivalencias						Precio
			d mm	Fw mm	D mm	C mm	WITH INNER RING NA	WITHOUT INNER RING RNA	WITH INNER RING NA	WITHOUT INNER RING RNA	WITH INNER RING NA	WITHOUT INNER RING RNA	
13RNA49/32-IK	RNA-49/32 "IKO"	96	32	40	52	20	NA 49/32	RNA 49/32	NA 49/32	RNA 49/32	NA 49/32	RNA 49/32	\$513.88
13RNA4900--IK	RNA-4900 "IKO"	16.5	10	14	22	13	NA 4900	RNA 4900	NA 4900	RNA 4900	NA 4900	RNA 4900	\$190.24
13RNA4901--IK	RNA-4901 "IKO"	18.1	12	16	24	13	NA 4901	RNA 4901	NA 4901	RNA 4901	NA 4901	RNA 4901	\$154.28
13RNA4903--IK	RNA-4903 "IKO"	23.5	17	22	30	13	NA 4903	RNA 4903	NA 4903	RNA 4903	NA 4903	RNA 4903	\$189.08
13RNA4904--IK	RNA-4904 "IKO"	55.5	20	25	37	17	NA 4904	RNA 4904	NA 4904	RNA 4904	NA 4904	RNA 4904	\$404.84
13RNA4906--IK	RNA-4906 "IKO"	72.5	30	35	47	17	NA 4906	RNA 4906	NA 4906	RNA 4906	NA 4906	RNA 4906	\$476.76
13RNA4908--IK	RNA-4908 "IKO"	245	40	48	62	22	NA 4908	RNA 4908	NA 4908	RNA 4908	NA 4908	RNA 4908	\$309.72
13RNA4912--IK	RNA-4912 "IKO"	285	60	68	85	25	NA 4912	RNA 4912	NA 4912	RNA 4912	NA 4912	RNA 4912	\$581.16
13RNA69/22-IK	RNA-69/22 "IKO"	97.5	22	28	39	30	NA 69/22	RNA 69/22	NA 69/22	RNA 69/22	NA 69/22	RNA 69/22	\$663.52
13RNA69/32-IK	RNA-69/32 "IKO"	172	32	40	52	36	NA 69/32	RNA 69/32	NA 69/32	RNA 69/32	NA 69/32 A	RNA 69/32 A	\$879.28
13RNA6901--IK	RNA-6901 "IKO"	30	12	16	24	22	NA 6901	RNA 6901	NA 6901	RNA 6901	NA 6901 A	RNA 6901 A	\$522.00
13RNA6902--IK	RNA-6902 "IKO"	37	15	20	28	23	NA 6902	RNA 6902	NA 6902	RNA 6902	NA 6902 A	RNA 6902 A	\$243.60
13RNA6903--IK	RNA-6903 "IKO"	40.5	17	22	30	23	NA 6903	RNA 6903	NA 6903	RNA 6903	NA 6903 A	RNA 6903 A	\$430.36
13RNA6904--IK	RNA-6904 "IKO"	95.5	20	25	37	30	NA 6904	RNA 6904	NA 6904	RNA 6904	NA 6904 A	RNA 6904 A	\$586.96
13RNA6906--IK	RNA-6906 "IKO"	125	30	35	47	30	NA 6906	RNA 6906	NA 6906	RNA 6906	NA 6906 A	RNA 6906 A	\$791.12
13RNA6913--IK	RNA-6913 "IKO"	585	65	72	90	45	NA 6913	RNA 6913	NA 6913	RNA 6913	NA 6913 A	RNA 6913 A	\$2,041.60
13RNA6915--IK	RNA-6915 "IKO"	960	75	85	105	54	NA 6915	RNA 6915	NA 6915	RNA 6915	NA 6915 A	RNA 6915 A	\$1,637.92

Venta por pieza

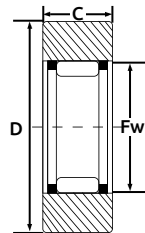

13RNAST15-IK

13RNAST17-IK

**RODAMIENTO DE AGUJAS**

Código	Descripción	Peso (g)	Dimensiones				Equivalencias						Precio	
			d mm	Fw mm	D mm	C mm	B mm	WITH INNER RING STO.X	WITHOUT INNER RING RSTO.X	WITH INNER RING STO.X	WITHOUT INNER RING RSTO.X	WITH INNER RING STO.DZ		WITHOUT INNER RING RSTO.DZ
13RNAST5--IK	RNAST-5 RSTO5-TNX "IKO"	8.9	—	7	16	7.8	—	—	RSTO5TNX	—	RSTO5XTN	—	RSTO5DZTN	\$190.24
13RNAST8--IK	RNAST-8 RSTO8-TNX "IKO"	24	8	12	24	10	10	STO8TNX	RSTO8TNX	STO8XTN	RSTO8XTN	STO8DZ	RSTO8DZ	\$179.80
13RNAST12--IK	RNAST-12 RSTO 12-X "IKO"	49.5	12	16	32	11.8	12	STO12X	RSTO12X	STO12X	RSTO12X	STO12DZ	RSTO12DZ	\$124.12
13RNAST15--IK	RNAST-15 RSTO15-X "IKO"	50	15	20	35	11.8	12	STO15X	RSTO15X	STO15X	RSTO15X	STO15DZ	RSTO15DZ	\$470.96
13RNAST17--IK	RNAST-17 RSTO17-X "IKO"	90	17	22	40	15.8	16	STO17X	RSTO17X	STO17X	RSTO17X	STO17DZ	RSTO17DZ	\$388.60
13RNAST20--IK	RNAST-20 RSTO20-X "IKO"	135	20	25	47	15.8	16	STO20X	RSTO20X	STO20X	RSTO20X	STO20DZ	RSTO20DZ	\$460.52
13RNAST25--IK	RNAST-25 RSTO25-X "IKO"	152	25	30	52	15.8	16	STO25X	RSTO25X	STO25X	RSTO25X	STO25DZ	RSTO25DZ	\$580.00
13RNAST40--IK	RNAST-40 RSTO40-X "IKO"	420	40	50	80	19.8	20	STO40X	RSTO40X	STO40X	RSTO40X	STO40DZ	RSTO40DZ	\$249.40
13RNAST50--IK	RNAST-50 RSTO50-X "IKO"	500	50	60	90	19.8	20	STO50X	RSTO50X	STO50X	RSTO50X	STO50DZ	RSTO50DZ	\$284.20

Venta por pieza



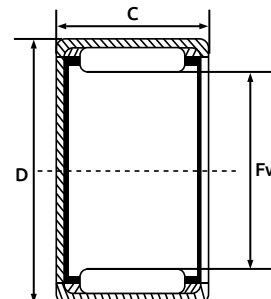

**CASQUILLO DE AGUJAS**

**TLA-HK**

Código	Descripción	Peso (g)	Dimensiones mm			IKO	INA HK	Equivalencias			Precio
			Fw	D	C			SKF HK	FAG HK	TORRINGTON FJ	
13HK1812---IK	TLA-1812Z HK-1812 "IKO"	12	18	24	12	TLA 1812 Z	HK 1812	HK 1812	HK 1812	FJV-1812	\$145.00
13HK1812---TR	HK-1812 HK-1812 "GIM"										\$16.01
13HK1816---IK	TLA-1816Z HK-1816 "IKO"	16.2	18	24	16	TLA 1816 Z	HK 1816	HK 1816	HK 1816	FJV-1816	\$141.52
13HK1816---TA	HK-1816 HK-1816 "GIM"										\$16.01
13HK2012---IK	TLA-2012Z HK-2012 "IKO"	13.2	20	26	12	TLA 2012 Z	HK 2012	HK 2012	HK 2012	FJV-2012	\$145.00
13HK2012---TA	HK-2012 HK-2012 "GIM"										\$19.26
13HK2016---IK	TLA-2016Z HK-2016 "IKO"	17.8	20	26	16	TLA 2016 Z	HK 2016	HK 2016	HK 2016	FJV-2016	\$172.84
13HK2016---TA	HK-2016 HK-2016 "GIM"										\$21.34
13HK2020---IK	TLA-2020Z HK-2020 "IKO"	22	20	26	20	TLA 2020 Z	HK 2020	HK 2020	HK 2020	FJV-2020	\$177.48
13HK2020---TA	HK-2020 HK-2020 "GIM"										\$17.63
13HK2030---IK	TLA-2030Z HK-2030 "IKO"	33	20	26	30	TLA 2030 Z	HK 2030	HK 2030	HK 2030	—	\$140.36
13HK2212---IK	TLA-2212Z HK-2212 "IKO"	15.6	22	28	12	TLA 2212 Z	HK 2212	HK 2212	HK 2212	FJV-2212	\$132.24
13HK2212---TA	HK-2212 HK-2212 "GIM"										\$14.16
13HK2216---GB	TLA-2216Z HK-2216 "GB"	21.5	22	28	16	TLA 2216 Z	HK 2216	HK 2216	HK 2216	FJV-2216	\$5.34
13HK2216---IK	TLA-2216ZOH HK-2216 "IKO"										\$98.60
13HK2216---TA	HK-2216 HK-2216 "GIM"										\$26.68
13HK2220---IK	TLA-2220Z HK-2220 "IKO"	26.5	22	28	20	TLA 2220 Z	HK 2220	HK 2220	HK 2220	—	\$187.92
13HK2220---TA	HK-2220 HK-2220 "GIM"										\$21.34
13HK2512---IK	TLA-2512Z HK-2512 "NAD-IKO"	19.7	25	32	12	TLA 2512 Z	HK 2512	HK 2512	HK 2512	FJV-2512	\$205.32
13HK2512---TA	HK-2512 HK-2512 "GIM"										\$26.68
13HK2516---IK	TLA-2516Z HK-2516 "IKO"	26	25	32	16	TLA 2516 Z	HK 2516	HK 2516	HK 2516	FJV-2516	\$177.48
13HK2516---TA	HK-2516 HK-2516 "GIM"										\$21.34
13HK2520---IK	TLA-2520Z HK-2520 "IKO"	32	25	32	20	TLA 2520 Z	HK 2520	HK 2520	HK 2520	FJV-2520	\$211.12
13HK2520---TA	HK-2520 HK-2520 "GIM"										\$27.84
13HK2525---TA	HK-2525 HK-2525 "GIM"										\$27.84
13HK2526---IK	TLA-2526Z HK-2526 "IKO"	41.5	25	32	26	TLA 2526 Z	HK 2526	HK 2526	HK 2526	—	\$191.40
13HK2526---TA	HK-2526 "GIM"										\$27.84
13HK2816---IK	TLA-2816Z HK-2816 "IKO"	28.5	28	35	16	TLA 2816 Z	HK 2816	HK 2816	HK 2816	FJV-2816	\$208.80
13HK2820---IK	TLA-2820Z HK-2820 "IKO"	35.5	28	35	20	TLA 2820 Z	HK 2820	HK 2820	HK 2820	FJV-2820	\$214.60
13HK2820---TA	HK-2820 HK-2820 "GIM"										\$27.84
13HK3012---IK	TLA-3012Z HK-3012 "IKO"	23.5	30	37	12	TLA 3012 Z	HK 3012	HK 3012	HK 3012	FJV-3012	\$209.96
13HK3012---TA	HK-3012 HK-3012 "GIM"										\$21.75
13HK3016---IK	TLA-3016Z HK-3016 "IKO"	30.5	30	37	16	TLA 3016 Z	HK 3016	HK 3016	HK 3016	FJV-3016	\$207.64
13HK3016---TA	HK-3016 HK-3016 "GIM"										\$30.16
13HK3020---IK	TLA-3020-Z HK-3020 "IKO"	38	30	37	20	TLA 3020 Z	HK 3020	HK 3020	HK 3020	FJV-3020	\$226.20
13HK3020---TA	HK-3020 HK-3020 "GIM"										\$30.16
13HK3026---IK	TLA-3026Z HK-3026 "IKO"	49	30	37	26	TLA 3026 Z	HK 3026	HK 3026	HK 3026	—	\$226.20
13HK3026---TA	HK-3026Z HK-3026 "GIM"										\$37.12
13HK3038---IK	TLAW-3038Z HK-3038 "IKO"	69	30	37	38	TLAW3038Z	HK 3038	HK 3038	HK 3038	—	\$209.96
13HK3512---IK	TLA-3512Z HK-3512 "IKO"	27	35	42	12	TLA 3512 Z	HK 3512	HK 3512	HK 3512	—	\$214.60
13HK3512---TA	HK-3512 HK-3512 "GIM"										\$30.16
13HK3516---IK	TLA-3516Z HK-3516 "IKO"	35	35	42	16	TLA 3516Z	HK-3516	HK-3516	HK-3516	—	\$207.64
13HK3520---IK	TLA-3520-Z HK-3520 "IKO"	43.5	35	42	20	TLA 3520 Z	HK 3520	HK 3520	HK 3520	FJV-3520	\$252.88
13HK4012---IK	TLA-4012Z HK-4012 "IKO"	30	40	47	12	TLA 4012 Z	HK 4012	HK 4012	HK 4012	FJV-4012	\$287.68
13HK4012---TA	HK-4012 HK-4012 "GIM"										\$30.16
13HK4016---IK	TLA-4016Z HK-4016 "IKO"	39	40	47	16	TLA 4016 Z	HK 4016	HK 4016	HK 4016	—	\$277.24
13HK4020---IK	TLA-4020Z HK-4020 "IKO"	49	40	47	20	TLA 4020 Z	HK 4020	HK 4020	HK 4020	FJ-4020	\$312.04
13HK4020---TA	HK-4020 HK-4020 "GIM"										\$44.08
13HK4516---IK	TLA-4516Z HK-4516 "IKO"	43.5	45	52	16	TLA 4516 Z	HK 4516	HK 4516	HK 4516	FJ-4516	\$264.48
13HK4520---IK	TLA-4520Z HK-4520 "IKO"	54.5	45	52	20	TLA 4520 Z	HK 4520	HK 4520	HK 4520	FJV-4520	\$270.28
13HK4520---TA	HK-4520 HK-4520 "GIM"										\$54.52
13HK5020---IK	TLA-5020-Z HK-5020 "IKO"	69	50	58	20	TLA 5020 Z	HK 5020	HK 5020	HK 5020	FJ-5020	\$337.56
13HK5025---IK	TLA-5025Z HK-5025 "IKO"	86	50	58	25	TLA 5025 Z	HK 5025	HK 5025	HK 5025	—	\$337.56
13HK5520---IK	TLA-5520Z HK-5520 "IKO"	75	55	63	20	TLA 5520 Z	HK 5520	HK 5520	—	FJ-5520	\$400.20

Venta por pieza

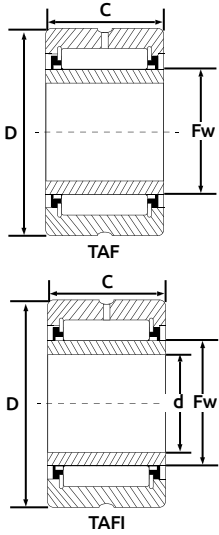

## RODAMIENTO DE AGUJAS

## TAF, TAFI

Código	Descripción	Peso (g)	Dimensiones				Equivalencias						Precio
			d mm	Fw mm	D mm	C mm	INA WITH INNER RING NKI	INA WITH INNER RING NK	SKF WITH INNER RING NKI	SKF WITH INNER RING NK	FAG WITH INNER RING NKJ	FAG WITH INNER RING NK	
13NK10/12TNIK	TAF-101712 NK-10/12 "IKO"	10.7	7	10	17	12	NKI7/12TN	NK10/12TN	NKI7/12	NK10/12	NKJ7/12	NK10/12	\$183.28
13NK12/12N-IK	TAF-121912 NK-12/12 "IKO"	12.2	9	12	19	12	NKI9/12	NK12/12	NKI9/12	NK12/12	NKJ9/12	NK12/12	\$272.60
13NK12/16TNIK	TAF-121916 NK-12/16 "IKO"	16.3	9	12	19	16	NKI9/16	NK12/16	NKI9/16TN	NK12/16TN	NKJ9/16	NK12/16	\$286.52
13NK14/16TNIK	TAF-142216 NK-14/16 "IKO"	21	14	14	22	16	NKI10/16	NK14/16	NKI10/16	NK14/16	NKJ10/16A	NK14/16A	\$300.44
13NK14/20-IK	TAF-142220 NK-14/20 "IKO"	26.5	10	14	22	20	NKI10/20	NK14/20	NKI10/20	NK14/20	NKJ10/20A	NK14/20A	\$339.88
13NK15/16-IK	TAF-152316 NK-15/16 "IKO"	22.5	—	15	23	16	—	NK15/16	—	NK15/16	—	NK15/16A	\$194.88
13NK15/20-IK	TAF-152320 NK-15/20 "IKO"	28	—	15	23	20	—	NK15/20	—	NK15/20	—	NK15/20A	\$258.68
13NK17/20-IK	TAF-172520 NK-17/20 "IKO"	30.5	—	17	25	20	—	NK17/20	—	NK17/20	—	NK17/20A	\$315.52
13NK18/16-IK	TAF-182616 NK-18/16 "IKO"	25.5	—	18	26	16	—	NK18/16	—	NK18/16	—	NK18/16A	\$305.08
13NK18/20-IK	TAF-182620 NK-18/20 "IKO"	32	—	18	26	20	—	NK18/20	—	NK18/20	—	NK18/20A	\$313.20
13NK19/16-IK	TAF-192716 NK-19/16 "IKO"	27	15	19	27	16	NKI15/16	NK19/16	NKI15/16	NK19/16	NKJ15/16A	NK19/16A	\$222.72
13NK20/16-IK	TAF-202816 NK-20/16 "IKO"	27.5	—	20	28	16	—	NK20/16	—	NK20/16	—	NK20/16A	\$327.12
13NK20/20-IK	TAF-202820 NK-20/20 "IKO"	35.5	—	20	28	20	—	NK20/20	—	NK20/20	—	NK20/20A	\$360.76
13NK21/16-IK	TAF-212916 NK-21/16 "IKO"	29	17	21	29	16	NKI17/16	NK21/16	NKI17/16	NK21/16	NKJ17/16A	NK21/16A	\$336.40
13NK21/20-IK	TAF-212920 NK-21/20 "IKO"	36	17	21	29	20	NKI17/20	NK21/20	NKI17/20	NK21/20	NKJ17/20A	NK21/20A	\$372.36
13NK22/20-IK	TAF-223020 NK-22/20 "IKO"	37.5	—	22	30	20	—	NK22/20	—	NK22/20	—	NK22/20A	\$365.40
13NK24/16-IK	TAF-243216 NK-24/16 "IKO"	32	20	24	32	16	NKI20/16	NK24/16	NKI20/16	NK24/16	NKJ20/16A	NK24/16A	\$240.12
13NK25/16-IK	TAF-253316 NK-25/16 "IKO"	33.5	—	25	33	16	—	NK25/16	—	NK25/16	—	NK25/16A	\$327.12
13NK25/20-IK	TAF-253320 NK-25/20 "IKO"	42	—	25	33	20	—	NK25/20	—	NK25/20	—	NK25/20A	\$401.36
13NK26/16-IK	TAF-263416 NK-26/16 "IKO"	34.5	22	26	34	16	NKI22/16	NK26/16	NKI22/16	NK26/16	NKJ22/16A	NK26/16A	\$167.04
13NK28/20-IK	TAF-283720 NK-28/20 "IKO"	51.5	—	28	37	20	—	NK28/20	—	NK28/20	—	NK28/20A	\$345.68
13NK28/30-IK	TAF-283730 NK-28/30 "IKO"	83.5	—	28	37	30	—	NK28/30	—	NK28/30	—	NK28/30A	\$518.52
13NK29/20-IK	TAF-293820 NK-29/20 "IKO"	57	25	29	38	20	NKI25/20	NK29/20	NKI25/20	NK29/20	NKJ25/20A	NK29/20A	\$435.00
13NK30/20-IK	TAF-304020 NK-30/20 "IKO"	64.5	—	30	40	20	—	NK30/20	—	NK30/20	—	NK30/20A	\$341.04
13NK30/30-IK	TAF-304030 NK-30/30 "IKO"	97.5	—	30	40	30	—	NK30/30	—	NK30/30	—	NK30/30A	\$518.52
13NK32/20-IK	TAF-324220 NK-32/20 "IKO"	68	28	32	42	20	NKI28/20	NK32/20	NKI28/20	NK32/20	NKJ28/20A	NK32/20A	\$415.28
13NK35/30-IK	TAF-354530 NK-35/30 "IKO"	112	30	35	45	30	NKI30/30	NK35/30	NKI30/30	NK35/30	NKJ30/30A	NK35/30A	\$522.00
13NK40/20-IK	TAF-405020 NK-40/20 "IKO"	83	35	40	50	20	NKI35/20	NK40/20	NKI35/20	NK40/20	NKJ35/20A	NK40/20A	\$510.40
13NK40/30-IK	TAF-405030 NK-40/30 "IKO"	125	35	40	50	30	NKI35/30	NK40/30	NKI35/30	NK40/30	NKJ35/30A	NK40/30A	\$580.00
13NK45/20-IK	TAF-455520 NK-45/20 "IKO"	92	40	45	55	20	NKI40/20	NK45/20	NKI40/20	NK45/20	NKJ40/20A	NK45/20A	\$461.68
13NK45/30-IK	TAF-455530 NK-45/30 "IKO"	138	40	45	55	30	NKI40/30	NK45/30	NKI40/30	NK45/30	NKJ40/30A	NK45/30A	\$788.80
13NK47/20-IK	TAF-475720 NK-47/20 "IKO"	95	42	47	57	20	NKI42/20	NK47/20	NKI42/20	NK47/20	NKJ42/20A	NK47/20A	\$653.08
13NK50/25-IK	TAF-506225 NK-50/25 "IKO"	159	45	50	62	25	NKI45/25	NK50/25	NKI45/25	NK50/25	NKJ45/25A	NK50/25A	\$567.24
13NK50/35-IK	TAF-506235 NK-50/35 "IKO"	225	45	50	62	35	NKI45/35	NK50/35	NKI45/35	NK50/35	NKJ45/35A	NK50/35A	\$812.00
13NK55/25-IK	TAF-556825 NK-55/25 "IKO"	193	50	55	68	25	NKI50/25	NK55/25	NKI50/25	NK55/25	NKJ50/25A	NK55/25A	\$551.00
13NK60/35-IK	TAF-607235 NK-60/35 "IKO"	260	55	60	72	35	NKI55/35	NK60/35	NKI55/35	NK60/35	NKJ55/35A	NK60/35A	\$990.64
13NK7/10-IK	TAF-71410 NK-7/10 "IKO"	6.9	—	7	14	10	—	NK7/10TN	—	NK7/10TN	—	NK7/10TN	\$13.80
13NK7/12-IK	TAF-71412 NK-7/12 "IKO"	8.3	—	7	14	12	—	NK7/12TN	—	NK7/12TN	—	NK7/12TN	\$232.00
13NK8/12-IK	TAF-81512 NK-8/12 "IKO"	9.1	5	8	15	12	NKI5/12TN	NK8/12TN	NKI5/12	NK8/12	NKJ5/12	NK8/12	\$209.96
13NK17/16-IK	TAF-172516 NK-17/16 "IKO"	24.5	—	17	25	16	—	NK17/16	—	NK17/16	—	NK17/16A	\$201.84
13NK38/20-IK	TAF-384820 NK-38/20 "IKO"	79	—	38	48	20	—	NK38/20	—	NK38/20	—	NK38/20A	\$286.52
13NK9/16-IK	TAF-91616 NK-9/16 "IKO"	13.2	6	9	16	16	NKI6/16TN	NK9/16TN	NKI6/16TN	NK9/16TN	NKJ6/16	NK9/16	\$247.08
13NK115/16-IK	TAF-152716 NKI-15/16 "IKO"	39.5	15	19	27	16	TAF-152716	NKI19/16	NKI15/16	NK19/16	NKJ15/16A	NK19/16A	\$389.76
13NKI35/20-IK	TAFI-355020 NKI-35/20 "IKO"	129	35	40	50	20	NKI35/20	NK40/20	NKI35/20	NK40/20	NKJ35/20A	NK40/20A	\$562.60
13NKI42/30-IK	TAFI-425730 NKI-42/30 "IKO"	225	42	47	57	30	NKI42/30	NK47/30	NKI42/30	NK47/30	NKJ42/30A	NK47/30A	\$881.60
13NKI7/12-IK	TAFI-71712 NKI-7/12 "IKO"	14.3	7	10	17	12	NKI7/12TN	NK10/12TN	NKI7/12	NK10/12	NKJ7/12	NK10/12	\$32.02
13NKI90/36-IK	TAFI-9012036 NKI-90/36 "IKO"	1140	90	100	120	36	NKI90/36	NK100/36	NKI90/36	NK100/36	NKJ90/36A	NK100/36A	\$888.56

Venta por pieza



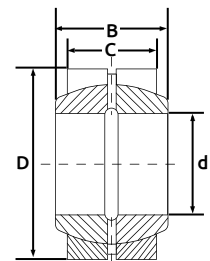

**COJINETES ESFÉRICOS**

**SBB**

Código	Descripción	Peso (Kg)	Dimensiones			Precio
			d mm	Fw mm	D mm	
13SBB8---IK	SBB 8 1/2X7/8X.437 "IKO"	0.02	12.7	22.225	11.1	\$313.20
13SBB8---TA	SBB 8 1/2X7/8X.437 "GIM"	0.02	12.7	22.225	11.1	\$89.32
13SBB10---IK	SBB 10 5/8X1.1/16X.547 "IKO"	0.036	15.875	26.988	13.89	\$380.48
13SBB10---TA	SBB 10 5/8X1.1/16X.547 "GIM"	0.036	15.875	26.988	13.89	\$134.56
13SBB12---IK	SBB 12 3/4X1.1/4X.656 "IKO"	0.057	19.05	31.75	16.66	\$359.60
13SBB12---TA	SBB 12 3/4X1.1/4X.656 "GIM"	0.057	19.05	31.75	16.66	\$184.44
13SBB14---IK	SBB 14 7/8X1.7/16X.765 "IKO"	0.088	22.225	36.512	19.43	\$484.88
13SBB14---TA	SBB 14 7/8X1.7/16X.765 "GIM"	0.088	22.225	36.512	19.43	\$203.00
13SBB16---IK	SBB 16 1"X1.5/8X.875 "IKO"	0.125	25.4	41.275	22.22	\$562.60
13SBB16---TA	SBB 16 1"X1.5/8X.875 "GIM"	0.125	25.4	41.275	22.22	\$207.64
13SBB20---IK	SBB 20 1.1/4X2X1.093 "IKO"	0.234	31.75	50.8	27.76	\$614.80
13SBB20---TA	SBB 20 1.1/4X2X1.093 "GIM"	0.234	31.75	50.8	27.76	\$207.64
13SBB28---IK	SBB 28 1.3/4X2.13/16X1.531 "IKO"	0.649	44.45	71.438	38.89	\$1,581.08
13SBB28---TA	SBB 28 1.3/4X2.13/16X1.531 "GIM"	0.649	44.45	71.438	38.89	\$339.88

Código	TORRINGTON		R.B.C.		INA ELGES		SKF	
	WITHOUT SEAL ..SF..	WITH SEALS ..SF..TT(SS)	WITHOUT SEAL B..L	WITH SEALS B..LSS	WITHOUT SEAL GE..ZO	WITH SEALS GE..ZO-2RS	WITHOUT SEAL GEZ..ES	WITH SEALS GEZ..ES-2RS
13SBB10---IK	6 SF 10	—	B 10-L	—	GE 15 ZO	—	GEZ 010 ES	—
13SBB10---TA	6 SF 10	—	B 10-L	—	GE 15 ZO	—	GEZ 010 ES	—
13SBB12---IK	7 SF 12	7 SF 12-TT	B 12-L	B 12-LSS	GE 19 ZO	GE 19 ZO-2RS	GEZ 012 ES	—
13SBB12---TA	7 SF 12	7 SF 12-TT	B 12-L	B 12-LSS	GE 19 ZO	GE 19 ZO-2RS	GEZ 012 ES	—
13SBB14---IK	8 SF 14	8 SF 14-TT	B 14-L	B 14-LSS	GE 22 ZO	GE 22 ZO-2RS	GEZ 014 ES	—
13SBB14---TA	8 SF 14	8 SF 14-TT	B 14-L	B 14-LSS	GE 22 ZO	GE 22 ZO-2RS	GEZ 014 ES	—
13SBB16---IK	10 SF 16	10 SF 16-TT	B 16-L	B 16-LSS	GE 25 ZO	GE 25 ZO-2RS	GEZ 100 ES	GEZ 100 ES-2RS
13SBB16---TA	10 SF 16	10 SF 16-TT	B 16-L	B 16-LSS	GE 25 ZO	GE 25 ZO-2RS	GEZ 100 ES	GEZ 100 ES-2RS
13SBB20---IK	12 SF 20	12 SF 20-TT	B 20-L	B 20-LSS	GE 31 ZO	GE 31 ZO-2RS	GEZ 104 ES	GEZ 104 ES-2RS
13SBB20---TA	12 SF 20	12 SF 20-TT	B 20-L	B 20-LSS	GE 31 ZO	GE 31 ZO-2RS	GEZ 104 ES	GEZ 104 ES-2RS
13SBB28---IK	17 SF 28	17 SF 28-TT	B 28-L	B 28-LSS	GE 44 ZO	GE 44 ZO-2RS	GEZ 112 ES	GEZ 112 ES-2RS
13SBB28---TA	17 SF 28	17 SF 28-TT	B 28-L	B 28-LSS	GE 44 ZO	GE 44 ZO-2RS	GEZ 112 ES	GEZ 112 ES-2RS
13SBB8---IK	5 SF 8	—	B 8-L	—	GE 12 ZO	—	GEZ 008 ES	—
13SBB8---TA	5 SF 8	—	B 8-L	—	GE 12 ZO	—	GEZ 008 ES	—

Venta por pieza

## Rodamiento de aguja

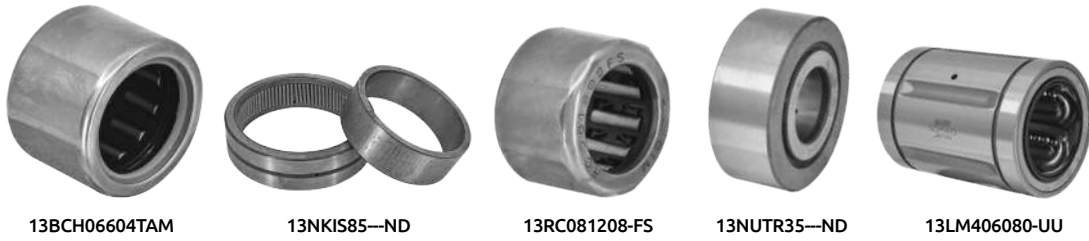

Código	Descripción	Precio
13B65—TR	B-65 (S-65) CASQUILLO AGUJAS TORRINGTON	\$23.43
13BCH06604TAM	BALERO PARA ALTERNADOR DB-260000 BCH-06604P "GIM"	\$35.38
13LBE122232YK	LBE-122232 (SDE12Y) CASQUILLO BOLAS PLASTICO EASE	\$291.16
13LBE162636YK	LBE-162636 (SDE16Y) CASQUILLO BOLAS PLASTICO EASE	\$371.20
13LM101929NIK	LM-101929 (SDM-10) CASQUILLO BOLAS EASE	\$286.52
13LM406080-UU	LM-406080 UU (SDM-40UU) CASQUILLO BOLAS	\$2,201.68
13NKIS85—ND	NA-2085 NKIS-85 RODAMIENTO AGUJAS "NDL"	\$1,050.96
13NUTR35—ND	FGU 35-72 NUTR-35 RODAMIENTO DE APOYO "NDL"	\$696.00
13RC040708-CH	RC040708 CASQUILLO PARA CLUTCH "GIM"	\$26.68
13RC040708-FS	RC040708FS CASQUILLO PARA CLUTCH "GIM"	\$26.68
13RC061008-CH	RC061008 CASQUILLO PARA CLUTCH "GIM"	\$40.60
13RC061008-FS	RC061008FS CASQUILLO PARA CLUTCH "GIM"	\$46.40
13RC081208-CH	RC081208 CASQUILLO PARA CLUTCH "GIM"	\$27.84
13RC081208-FS	RC081208FS CASQUILLO PARA CLUTCH "GIM"	\$46.40
13RC101410-FS	RC101410FS CASQUILLO PARA CLUTCH "GIM"	\$46.40

Venta por pieza

Código	Descripción	Precio
13RC101410-TA	RC101410 CASQUILLO PARA CLUTCH 5/8X7/8XS/8" "GIM"	\$37.12
13RC121610-CH	RC121610 CASQUILLO PARA CLUTCH "GIM"	\$53.36
13RC162110-CH	RC162110 CASQUILLO PARA CLUTCH "GIM"	\$56.84
13RC162110-FS	RC162110FS CASQUILLO PARA CLUTCH "GIM"	\$60.32
13RCB061014CH	RCB061014 CASQUILLO PARA CLUTCH 3/8XS/8X7/8" "GIM"	\$60.32
13RCB061014FS	RCB061014FS CASQUILLO PARA CLUTCH "GIM"	\$63.80
13RCB081214CH	RCB081214 CASQUILLO PARA CLUTCH "GIM"	\$66.12
13RCB081214FS	RCB081214FS CASQUILLO PARA CLUTCH "GIM"	\$67.28
13RCB101416FS	RCB101416FS CASQUILLO PARA CLUTCH "GIM"	\$74.24
13RCB101416TA	RCB101416 CASQUILLO PARA CLUTCH 5/8X7/8X1" "GIM"	\$81.20
13RCB121616CH	RCB121616 CASQUILLO PARA CLUTCH "GIM"	\$56.84
13RCB121616FS	RCB121616FS CASQUILLO PARA CLUTCH "GIM"	\$96.28
13RCB162117CH	RCB162117 CASQUILLO PARA CLUTCH "GIM"	\$103.24
13RCB162117FS	RCB162117FS CASQUILLO PARA CLUTCH "GIM"	\$81.20

Venta por pieza

## Rodamiento de rodillo

Características:

- Material: Acero al carbón
- Incluye camisa
- Peso: 111 gr.
- Para ruedas de 2" (50mm)

Medidas:

- A - 46 mm
- B - 19 mm
- C - 28 mm

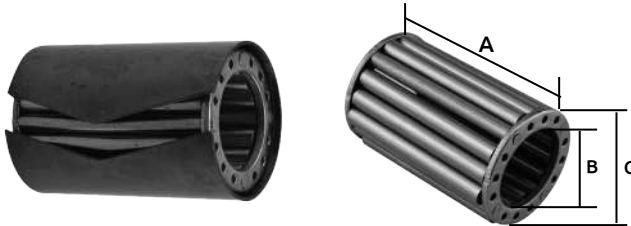

Código	Número	Precio
14BALERO018CH	HP9333ONAH	\$39.44

Unidad: 1 tubo con 3 piezas Master: 1 tubo con 3 piezas

## Balero para carretilla

Características:

- Terminado Galvanizado.



Código	Número	Medidas (mm)			Precio
		A	B	C	
14BALERO005CH	GIMEXSA CH-1	16	35	9	\$19.72
14BALERO006CH	CH-2	19	35	9	\$19.72

Unidad: 1 pieza Master: 50 piezas

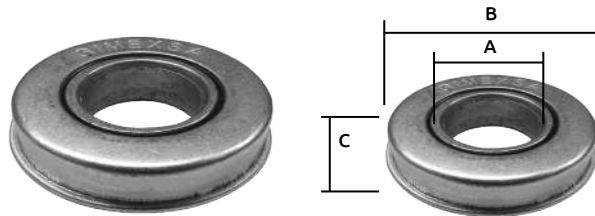

## Balero para silla de ruedas

Características:

- Terminado Galvanizado.

Código	Número	Medidas (mm)					Precio
		A	B	C	D	E	
14BALERO004CH	GIM CH-3	9.0	32.5	18.5	18.0	29.0	\$21.46
14BALERO007CH	HW-13C	12.3	31.5	11.0	17.0	29.0	\$14.96

Unidad: 1 pieza Master: 50 piezas

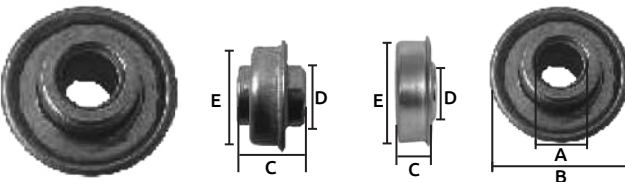



## Balero para banda transportadora

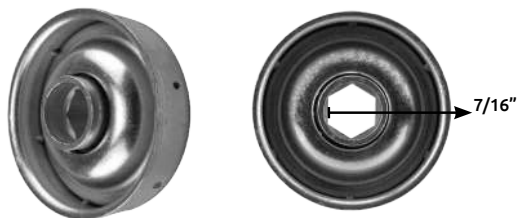

Características:  
Material: Acero al carbón  
Tipo: Hexagonal

Medidas aproximadas:  
A 47mm  
B 45mm  
C 11mm  
D 14 mm

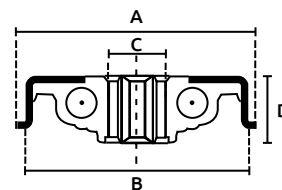

Código	Modelo	Peso gr	Precio
<b>14BALERO013CH</b>	<b>BPT48006</b>	<b>75</b>	<b>\$30.16</b>

Unidad: 1 Pieza. Master: tubo con 12 piezas.

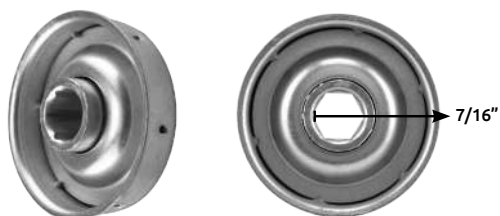

Características:  
Material: Acero al carbón  
Tipo: Hexagonal

Medidas aproximadas:  
A 50 mm  
B 47 mm  
C 11 mm  
D 16 mm

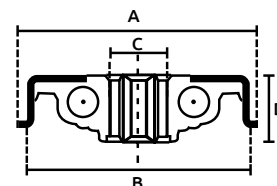

Código	Modelo	Peso gr	Precio
<b>14BALERO014CH</b>	<b>BPT508</b>	<b>84</b>	<b>\$30.16</b>

Unidad: 1 Pieza. Master: tubo con 12 piezas.

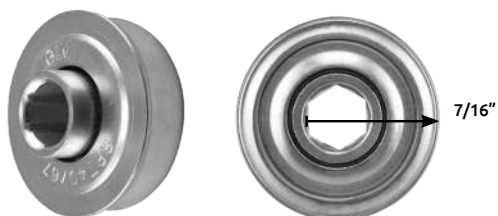

Características:  
Material: Acero al carbón  
Tipo: Hexagonal

Medidas aproximadas:  
A 41 mm  
B 38 mm  
C 11 mm  
D 19 mm

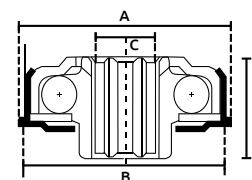

Código	Modelo	Peso gr	Precio
<b>14BALERO015CH</b>	<b>BPT40767</b>	<b>79</b>	<b>\$29.00</b>

Unidad: 1 Pieza. Master: tubo con 12 piezas.



Características:  
Material: Acero al carbón  
Tipo: Hexagonal

Medidas aproximadas:  
A 62 mm  
B 57 mm  
C 19mm  
D 29 mm

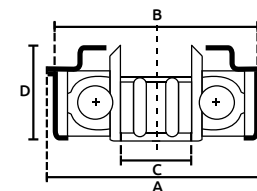

Código	Modelo	Peso gr	Precio
<b>14BALERO016CH</b>	<b>BPT618998</b>	<b>255</b>	<b>\$100.92</b>

Unidad: 1 Pieza. Master: tubo con 12 piezas.



-Cuenta con sello para evitar polvo y partículas  
-No requiere de lubricación antes de usar

Características:  
Material: Acero al carbón  
Marca: GIM BALEROS

Medidas aproximadas:  
A 49 mm  
B 6 mm  
C 21 mm

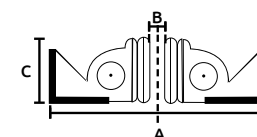

Código	Modelo	Peso gr	Precio
<b>14BALERO017CH</b>	<b>RPT492125</b>	<b>71</b>	<b>\$18.10</b>

Unidad: 1 Pieza. Master: tubo con 12 piezas.

## Cabeza de rótula hembra PHSB

- Características:  
 • Marca: GIM (G)  
 • Marca: IKO (I)



(PULG)

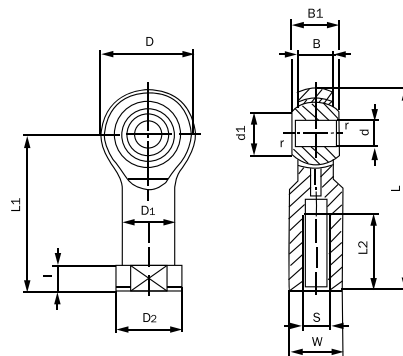

Código	Número	Cuerda	Peso	d	Rosca class 3B S	Dimensiones pulg (mm)										Cap. dinámica de carga básica		Precio			
						D	B	B1	d1	L	I	L1	L2	W	D1	D2	r		Diam. bola inch	CD lbf	CD lbf
13PHSB3—IK	(I) PHSB-3	Derecha	14 g	0.1900 (4.826)	0.1900 -32UNF	0.625 (15.88)	0.250 (6.35)	0.312 (7.92)	0.306 (7.77)	1.375 (34.93)	0.187 (4.75)	1.062 (26.97)	0.562 (14.27)	0.312 (7.92)	0.312 (7.92)	0.406 (10.31)	0.12 (0.3)	7/16	780	2090	\$461.68
13PHSB4—IK	(I) PHSB-4	Derecha	23 g	0.2500 (6.350)	0.2500 -28UNF	0.750 (19.05)	0.281 (7.14)	0.375 (9.53)	0.355 (9.02)	1.687 (42.85)	0.187 (4.75)	1.312 (33.32)	0.750 (19.05)	0.375 (9.53)	0.375 (9.53)	0.468 (11.89)	0.20 (0.5)	33/64	1030	3040	\$452.40 \$93.96 \$93.96
13PHSB5—IK	(I) PHSB-5	Derecha	36 g	0.3125 (7.938)	0.3125 -24UNF	0.875 (22.23)	0.344 (8.74)	0.437 (11.10)	0.447 (11.35)	1.812 (46.02)	0.187 (4.75)	1.375 (34.93)	0.750 (19.05)	0.437 (11.10)	0.437 (11.10)	0.500 (12.70)	0.20 (0.5)	5/8	1530	3800	\$279.56 \$97.44 \$97.44
13PHSB6—IK	(I) PHSB-6	Derecha	59 g	0.3750 (9.525)	0.3750 -24UNF	1.000 (25.40)	0.406 (10.31)	0.500 (12.70)	0.517 (13.13)	2.125 (53.98)	0.250 (6.35)	1.625 (41.28)	0.937 (23.80)	0.562 (14.27)	0.562 (14.27)	0.687 (17.45)	0.20 (0.5)	23/32	2080	4980	\$466.32 \$111.36 \$110.20
13PHSB7—IK	(I) PHSB-7	Derecha	82 g	0.4375 (11.112)	0.4375 -20UNF	1.125 (28.58)	0.437 (11.10)	0.562 (14.27)	0.586 (14.88)	2.375 (60.33)	0.250 (6.35)	1.812 (46.02)	1.062 (26.97)	0.625 (15.88)	0.625 (15.88)	0.750 (19.05)	0.20 (0.5)	13/16	2520	6020	\$617.12 \$119.48 \$134.56
13PHSB8—IK	(I) PHSB-8	Derecha	132 g	0.5000 (12.700)	0.5000 -20UNF	1.312 (33.32)	0.500 (12.70)	0.625 (15.88)	0.698 (17.73)	2.781 (70.64)	0.250 (6.35)	2.125 (53.98)	1.187 (30.15)	0.750 (19.05)	0.750 (19.05)	0.875 (22.23)	0.20 (0.5)	15/16	3330	8370	\$713.40 \$175.16 \$175.16
13PHSB9—IK	(I) PHSB-9	Derecha	191 g	0.6250 (15.875)	0.6250 -18UNF	1.500 (38.10)	0.562 (14.27)	0.750 (19.05)	0.839 (21.31)	3.250 (82.55)	0.312 (7.92)	2.500 (63.50)	1.500 (38.10)	0.875 (22.23)	0.875 (22.23)	1.000 (25.40)	0.20 (0.5)	1.1/8	4500	9050	\$849.12 \$229.68 \$211.12
13PHSB10—IK	(I) PHSB-10	Derecha	286 g	0.7500 (19.050)	0.7500 -16UNF	1.750 (44.45)	0.687 (17.45)	0.875 (22.23)	0.978 (24.84)	3.750 (95.25)	0.312 (7.92)	2.875 (73.03)	1.750 (44.45)	1.000 (25.40)	1.000 (25.40)	1.125 (28.58)	0.20 (0.5)	1.5/16	6410	12700	\$1,276.00 \$495.32 \$261.00
13PHSB11—IK	(I) PHSB-11	Derecha	998 g	1.0000 (25.400)	1.0000 -12UNF	2.750 (69.85)	1.000 (25.40)	1.375 (34.93)	1.269 (32.23)	5.500 (139.70)	0.436 (11.07)	4.125 (104.78)	2.125 (53.98)	1.500 (38.10)	1.500 (38.10)	1.750 (44.45)	0.20 (0.5)	1.7/8	13300	19500	\$953.52 \$1,046.32 \$807.36

Unidad: 1 pieza Master: 1 pieza

## Cabeza de rótula con perno LHS

- Características:  
 • Marca: IKO  
 • Rosca de mano derecha\*

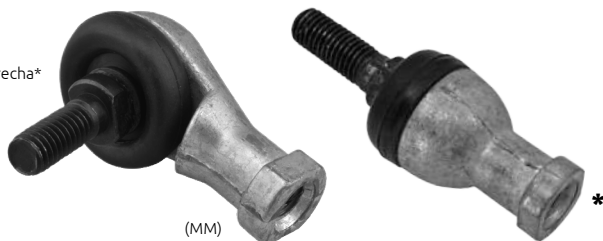

(MM)

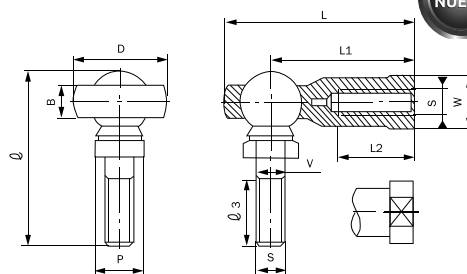

Código	Número	Peso (g)	Rosca	V	D	B	L	Dimensiones			Cap. estática de carga básica (kgf)				Precio
								L1	L2	W	I	P	I3		
13LHS5—IK	LHS-5D	22	M5X0.8	5	17	6	35.5	27	16	9	30.5	8	11	210	\$440.80
13LHS6—IK	LHS-6D (RBL-6D)	32	M6X1	6	19.5	6.75	39.7	30	16	11	36.5	10	14	330	\$446.60
13LHS8—IK	LHS-8D	60	M8X1.25	8	24	9	48	36	19	14	44	11	15	490	\$516.20
13LHS8—TA	LHS-8D (RBL-8D)	62	M8X1	6.9	23.6	9	49	37.5	25.1	13.6	42.2	10	16	490	\$60.32
13LHS10—IK	LHS-10D (RBL-10D)	102	M10X1.5	10	28	10.75	57	43	23	17	52.5	13	18	770	\$620.60
13LHS10—TA	LHS-10	91	M10X1.5	10.3	26.8	10.4	57	40.3	29	16.2	49	13	20	770	\$100.92
13LHS12—IK	LHS-12D	160	M12X1.5	12	32	12	66	50	27	19	61	17	20	1260	\$712.24
13LHS14—IK	LHS-14D	227	M14x2	14	36	13.5	75	57	30	22	69	17	22	1490	\$974.40

Unidad: 1 pieza Master: 1 pieza

- Características:  
 • Marca: GIM

Código	Número	Peso (g)	Rosca	V	D	B	L	Dimensiones			Cap. estática de carga básica (kgf)				Precio
								L1	L2	W	I	P	I3		
13RBL5—TA	RBL-5D (LHS-5)	22	M5X0.8	5	17	7	35.5	27	16	9	30.5	8	11	210	\$47.56
13RBL6—TA	RBL-6D (LHS-6)	32	M6X1	6	19.5	9	39.7	30	16	11	36.5	10	14	330	\$61.48
13RBL8—TA	RBL-8D (LHS-8)	60	M8X1.25	8	24	11	48	36	19	14	44	11	15	490	\$73.08
13RBL10—TA	RBL-10D (LHS-10)	102	M10X1.5	10	28	15	57	43	23	17	52.5	13	18	770	\$81.20
13RBL12—TA	RBL-12D (LHS-12)	160	M12X1.75	12	32	15	66	50	27	19	61	17	20	1260	\$110.20
13RBL14—TA	RBL-14D (LHS-14)	227	M14x2	14	36	18	75	57	30	22	69	17	22	1490	\$129.92
13SQZ14—TA*	SQZ14-2RS	227	M14x2	20	38	15	109	45	25	25	70	36	31	2957	\$163.56

Unidad: 1 pieza Master: 1 pieza



Cabeza de rótula macho POSB

- Características:
- Marca: GIM (G)
- Marca: IKO (I)

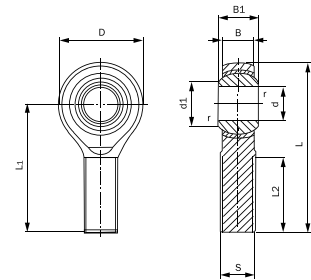

Código	Número	Cuerda	Peso	d	Thread class 3A		D	B	Dimensiones pulg (mm)				r	Diam. bola inch	Capacidad dinámica de carga básica		Precio
					S	D			B1	d1	L	L1			L2	CD lbf	
13POSB3—IK	(I) POSB-3	Derecha	14 g	0.1900 (4.826)	0.1900 -32UNF	0.625 (15.88)	0.250 (6.35)	0.312 (7.92)	0.306 (7.77)	1.563 (39.70)	1.250 (31.75)	0.750 (19.05)	0.012 (0.3)	7/16	780	1120	\$452.40
13POSB4—IK	(I) POSB-4	Derecha	23 g	0.2500 (6.350)	0.2500 -28UNF	0.750 (19.05)	0.281 (7.14)	0.375 (9.53)	0.355 (9.02)	1.937 (49.20)	1.568 (39.67)	1.000 (25.40)	0.020 (0.5)	33/64	1030	2040	\$392.08
13POSB4I—TA	(G) POSB-4	Izquierda		\$81.20													
13POSB5—IK	(I) POSB-5	Derecha	36 g	0.3125 (7.938)	0.3125 -24UNF	0.875 (22.23)	0.344 (8.74)	0.437 (11.10)	0.447 (11.35)	2.312 (58.72)	1.875 (47.63)	1.250 (31.75)	0.020 (0.5)	5/8	1530	3270	\$430.36
13POSB5I—TA	(G) POSB-5	Izquierda		\$105.56													
13POSB6—IK	(I) POSB-6	Derecha	54 g	0.3750 (9.525)	0.3750 -24UNF	1.000 (25.40)	0.406 (10.31)	0.500 (12.70)	0.517 (13.13)	2.438 (61.93)	1.938 (49.23)	1.250 (31.75)	0.020 (0.5)	23/32	2080	4980	\$473.28
13POSB6I—TA	(G) POSB-6	Izquierda		\$140.36													
13POSB7—IK	(I) POSB-7	Derecha	77 g	0.4375 (11.112)	0.4375 -20UNF	1.125 (28.58)	0.437 (11.10)	0.562 (14.27)	0.586 (14.88)	2.688 (68.28)	2.125 (53.98)	1.375 (34.93)	0.020 (0.5)	13/16	2520	6020	\$546.36
13POSB7I—TA	(G) POSB-7	Izquierda		\$143.84													
13POSB8D—TA	(G) POSB-8	Derecha	122 g	0.5000 (12.700)	0.5000 -20UNF	1.312 (33.32)	0.500 (12.70)	0.625 (15.88)	0.698 (17.73)	3.094 (78.59)	2.438 (61.93)	1.500 (38.10)	0.020 (0.5)	15/16	3300	8370	\$187.92
13POSB8I—TA	(G) POSB-8	Izquierda		\$176.32													
13POSB10—IK	(I) POSB-10	Derecha	186 g	0.6250 (15.875)	0.6250 -18UNF	1.500 (38.10)	0.562 (14.27)	0.750 (19.05)	0.839 (21.31)	3.375 (85.73)	2.625 (66.68)	1.625 (41.28)	0.020 (0.5)	1.1/8	4500	9050	\$984.84
13POSB10I—TA	(G) POSB-10	Izquierda		\$241.28													
13POSB12—IK	(I) POSB-12	Derecha	295 g	0.7500 (19.050)	0.7500 -16UNF	1.750 (44.45)	0.687 (17.45)	0.875 (22.23)	0.978 (24.84)	3.750 (95.25)	2.875 (73.03)	1.750 (44.45)	0.020 (0.5)	1.5/16	6410	12700	\$1,112.44
13POSB12I—TA	(G) POSB-12	Izquierda		\$386.28													
13POSB16D—TA	(G) POSB-16	Derecha	1129 g	1.0000 (25.400)	1.0000 -12UNF	2.750 (69.85)	1.000 (25.40)	1.375 (34.93)	1.269 (32.23)	5.500 (139.78)	4.125 (104.78)	2.125 (53.98)	0.020 (0.5)	1.7/8	13300	25300	\$954.68
13POSB16I—TA	(G) POSB-16	Izquierda		\$1,120.56													
13POSB16I25TA	(G) POSB-16	Derecha															\$953.52
13POSB16I—TA	(G) POSB-16	Derecha															\$799.24

Unidad: 1 pieza Master: 1 pieza

Cabeza de rótula hembra PHS

- Características:
- Marca: GIM (G)

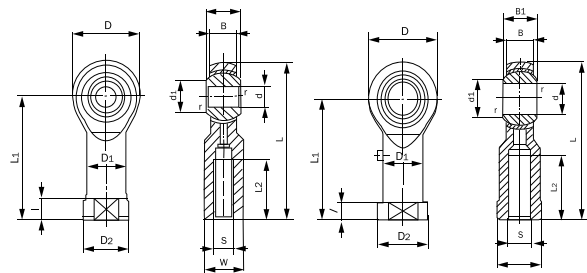

Código	Número	Cuerda	Peso	d	Rosca	Dimensiones pulg (mm)										r	Diam. bola inch	Cap. dinámica de carga básica		Precio	
						D	B	B1	d1	L	I	L1	L2	W	D1			D2	CD lbf		CD lbf
13PHS4D—TA	PHS-4	Derecha	11.9 g	4	M 4X0.7	14	5.3	7	6.5	31	24	12	4	8	8	9.5	0.3	3/8	250	47	\$46.40
13PHS4I—TA	PHS-4	Izquierda																			\$46.40
13PHS5D—TA	PHS-5	Derecha	16.5 g	5	M 5X0.8	16	6	8	7.7	35	27	14	4	9	9	11	0.3	7/16	330	580	\$46.40
13PHS6D—TA	PHS-6	Derecha	25 g	6	M 6X1	18	6.75	9	9	39	30	14	5	11	10	13	0.3	1/2	430	710	\$58.00
13PHS6I—TA	PHS-6	Izquierda																			\$56.84
13PHS8D—TA	PHS-8	Derecha	43 g	8	M 8X1.25	22	9	12	12.9	47	36	17	5	14	12.5	16	0.3	5/8	710	1040	\$71.92
13PHS8I—TA	PHS-8	Izquierda																			\$76.56
13PHS10D—TA	PHS-10	Derecha	72 g	10	M 10X1.5	26	10.5	14	15.4	56	43	21	6.5	17	15	19	0.3	3/4	1000	1360	\$69.60
13PHS10I—TA	PHS-10	Izquierda																			\$83.52
13PHS12D—TA	PHS-12	Derecha	107 g	12	M 12X1.75	30	12	16	16.9	65	50	24	6.5	19	17.5	22	0.3	7/8	1330	1730	\$131.08
13PHS12I—TA	PHS-12	Izquierda																			\$131.08
13PHS14D—TA	PHS-14	Derecha	160 g	14	M 14X2	34	13.5	19	19.4	74	57	27	8	22	20	25	0.3	1	1710	2130	\$118.32
13PHS16D—TA	PHS-16	Derecha																			\$149.64
13PHS16I—TA	PHS-16	Izquierda																			\$156.60
13PHS25D—TA	PHS-25	Derecha			M 24X2																\$476.76
13PHS25I—TA	PHS-25	Izquierda			M24X2																\$476.76

Unidad: 1 pieza Master: 1 pieza

## Cabeza de rótula macho POS

Características:  
• Marca: GIM (G)

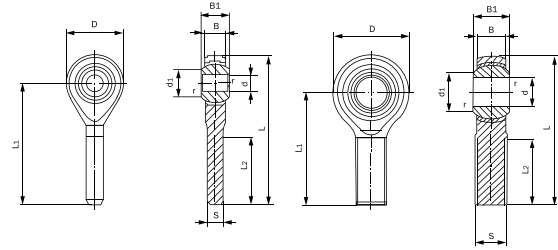

Código	Número	Cuerda	Peso	d	S	D	B	Dimensiones pulg (mm)			L	L1	L2	(l) r s min	Diam. bola inch	Cap. dinámica de carga básica CD		Precio
								B1	d1							lb f	lb f	
13POS4D—TA	POS-4	Derecha	8.1 g	4	M4x0.7	14	5.3	7	6.5	37	30	17	0.3	3/8	250	200	\$51.04	
13POS5D—TA	POS-5	Derecha	12.5 g	5	M5X0.8	16	6	8	7.7	41	33	20	0.3	7/16	330	340	\$59.16	
13POS5I—TA	POS-5	Izquierda															\$59.16	
13POS6D—TA	POS-6	Derecha	19 g	6	M6X1	18	6.75	9	9	45	36	22	0.3	1/2	430	480	\$58.00	
13POS6I—TA	POS-6	Izquierda															\$58.00	
13POS8D—TA	POS-8	Derecha	32 g	8	M8X1.25	22	9	12	10.4	53	42	25	0.3	5/8	710	880	\$63.80	
13POS8I—TA	POS-8	Izquierda															\$48.72	
13POS10D—TA	POS-10	Derecha	54 g	10	M10X1.5	26	10.5	14	12.9	61	48	29	0.3	3/4	1000	1360	\$88.16	
13POS10I—TA	POS-10	Izquierda															\$90.48	
13POS12D—TA	POS-12	Derecha	85 g	12	M12X1.75	30	12	16	15.4	69	54	33	0.3	7/8	1330	1730	\$93.96	
13POS16D—TA	POS-16	Derecha	185 g	16	M16X2	38	15	21	19.4	85	66	40	0.3	1.1/8	2140	2590	\$228.52	
13POS16I—TA	POS-16	Izquierda															\$135.72	

Unidad: 1 pieza Master: 1 pieza

## Bola de transferencia

Características:  
• Diámetro bola principal: 1" 25.4 mm  
• Diámetro bola secundaria: 3.302 mm  
• Carcasa de transferencia de bola con brida de montaje con 2 orificios  
• Copa de soporte de acero al carbón endurecido galvanizado  
• Material de los rodamientos de bolas de soporte: 0.13" diámetro

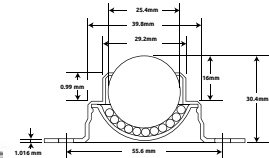

Código	Número	Altura	Medida	Capacidad de carga	Material Acero	Precio
14BOLATR001CH	BT 254-0110	30.48 mm	1"/25.4 mm	50 kg	Al carbón	\$71.92
14BOLATR003CH	BT254-0110SS	30.18 mm	1"/25.4 mm	25kg	inoxidable	\$375.84

Unidad: 1 pieza Master: 1 pieza

## Bola de transferencia con perno

Características:  
• Diámetro bola principal: 25.4 mm  
• Diámetro bola secundaria: 3.18 mm  
• Carcasa revestida de zinc-acero al carbón  
• Montaje de perno roscado 1/4"

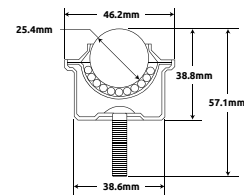

Código	Número	Altura	Medida	Capacidad de carga	Material Acero	Precio
14BOLATR002CH	BT 254-0310	38.8 mm	1"/25.4 mm	68 kg	Al carbón	\$76.56
14BOLATR004CH	BT254-0310SS	30.48 mm	1"/25.4 mm	34kg	inoxidable	\$383.96

Unidad: 1 pieza Master: 1 pieza

## Bolas de acero inoxidable

Código	Medidas pulg mm	Piezas por unidad(aprox)	Unidad	Precio
*14BALAS-148CH	1.0	1,000	Piezas	\$172.84
14BALAS-135CH	3/32 2.3	1,000	Piezas	\$139.20
14BALAS-136CH	1/8 3.1	1,000	Piezas	\$140.36
14BALAS-137CH	5/32 3.9	1,000	Piezas	\$325.96
14BALAS-138CH	3/16 4.7	1,000	Piezas	\$646.12
14BALAS-139CH	7/32 5.5	1,000	Piezas	\$735.44
14BALAS-140CH	1/4 6.3	1,000	Piezas	\$1,002.24
14BALAS-140HH	9/32 7.1	100	Piezas	\$164.72
14BALAS-141CH	5/16 7.9	100	Piezas	\$273.76
14BALAS-142CH	11/32 8.7	100	Piezas	\$233.16
14BALAS-144CH	3/8 9.5	100	Piezas	\$404.84
14BALAS-145CH	7/16 11.1	100	Piezas	\$441.96
14BALAS-110GM	1/2 12.7	600	Piezas	\$5,259.44
14BALAS-111GM	5/8 15.8	400	Piezas	\$5,250.16
14BALAS-112GM	3/4 19.0	200	Piezas	\$5,447.36

Características:  
• Acero inoxidable AISI 420  
• Dureza HRC52  
• Capacidad de carga de mediana a pesada.  
• Grados 1000 .001 \* OFERTA POR VOLUMEN  
• Dureza HRC52 • Grados 1000 +/- .001



El empaque de este producto puede variar, disponibles en bolsa o bote

OFERTA POR VOLUMEN



## Bolas de acero al carbón

\* se venden sueltos

• Dureza HRC62 3% • Grado 500/• +/- .0005"



El empaque de este producto puede variar, disponibles en bolsa o bote

Código	Medidas		Piezas por unidad (aprox)	Unidad	Precio
	pulg	mm			
14BALAS-088SF	7/16	11.1	100	Piezas	\$201.84
14BALAS-090SF	1/2	12.7	100	Piezas	\$328.28
14BALAS-092SF	9/16	14.2	100	Piezas	\$438.48
14BALAS-093SF	5/8	15.8	1	Pieza	\$524.32
14BALAS-095SF	3/4	19.0	1	Pieza	\$18.10
14BALAS-097SF	7/8	22.2	1	Pieza	\$27.84
14BALAS-098SF	1	25.4	1	Pieza	\$32.48
14BALAS-099SF	1 1/16	26.9	1	Pieza	\$46.40
14BALAS-100SF	1 1/8	28.5	1	Pieza	\$74.24
14BALAS-101SF	1 3/16	30.1	1	Pieza	\$76.56
14BALAS-102SF	1 1/4	31.7	1	Pieza	\$95.12
14BALAS-103SF	1 5/16	33.3	1	Pieza	\$106.72
14BALAS-104SF	1 3/8	34.9	1	Pieza	\$177.48
14BALAS-105SF	1 1/2	38.1	1	Pieza	\$198.36
14BALAS-106SF	1 5/8	41.2	1	Pieza	\$269.12
14BALAS-107SF	1 3/4	44.4	1	Pieza	\$352.64
14BALAS-109SF	2	50.8	1	Pieza	\$988.32
14BALAS-192CH*	2 1/8"	53.9	1	Pieza	\$640.32
14BALAS-193CH*	2 1/4"	57.0	1	Pieza	\$760.96
14BALAS-194CH*	3"	76.0	1	Pieza	\$2,114.68

## Bolas de acero al carbón



El empaque de este producto puede variar, disponibles en bolsa o bote

• Dureza HRC62 3% • Grado 1000 +/- .001

\* SIN PULIR

Código	Medidas		Pieza por unidad (aprox)	Unidad	Precio
	pulg	mm			
14BALAS-150SO	1/32	0.7	1,000	Piezas	\$34.10
** 14BALAS-149CH		1.0	1,000	Piezas	\$81.20
14BALAS-151SO	1/16	1.5	1,000	Piezas	\$40.60
14BALAS-152SO	3/32	2.3	1,000	Piezas	\$73.08
14BALAS-153GM	1/8	3.1	40,000	Piezas	\$2,275.92
14BALAS-154GM	5/32	3.9	20,000	Piezas	\$1,590.36
14BALAS-188CH		4.32	4,000	Piezas	\$352.64
14BALAS-189CH		4.32	350	Piezas	\$40.60
14BALAS-170YI		4.40	300	Piezas	\$37.12
14BALAS-155GM	3/16	4.7	10,000	Piezas	\$1,164.64
14BALAS-185GM	13/64	5.1	10,000	Piezas	\$784.16
14BALAS-156GM	7/32	5.5	8,000	Piezas	\$2,128.60
14BALAS-157GM	1/4	6.3	5,000	Piezas	\$1,832.80
14BALAS-158GM	9/32	7.1	3,500	Piezas	\$1,564.84
14BALAS-159GM	5/16	7.9	2,500	Piezas	\$1,842.08
14BALAS-160GM	11/32	8.7	2,000	Piezas	\$1,716.80
14BALAS-161GM	3/8	9.5	1,500	Piezas	\$1,714.48
14BALAS-163GM	7/16	11.1	1,000	Piezas	\$1,905.88
14BALAS-165GM	1/2	12.7	600	Piezas	\$1,759.72
* 14BALAS-190CH	9/16	14.2	500	Piezas	\$1,879.20
14BALAS-167GM	9/16	14.3	500	Piezas	\$2,234.16
14BALAS-168GM	5/8	15.9	400	Piezas	\$2,076.40
14BALAS-171GM	3/4	19.0	200	Piezas	\$2,477.76
14BALAS-172GM	7/8	22.2	100	Piezas	\$1,592.68
14BALAS-173GM	1	25.4	100	Piezas	\$2,571.72
14BALAS-175CH	1.1/16	26.9	1	Pieza	\$54.52
14BALAS-176CH	1.1/8	28.5	1	Pieza	\$66.12
14BALAS-177CH	1.3/16	30.1	1	Pieza	\$70.76
14BALAS-178CH	1.1/4	31.7	1	Pieza	\$98.60
14BALAS-179CH	1.5/16	33.3	1	Pieza	\$105.56
14BALAS-180CH	1.3/8	34.9	1	Pieza	\$146.16
14BALAS-180HH	1.7/16	36.5	1	Pieza	\$158.92
14BALAS-181CH	1.1/2	38.1	1	Pieza	\$175.16
14BALAS-182CH	1.5/8	41.2	1	Pieza	\$243.60
14BALAS-183CH	1.3/4	44.4	1	Pieza	\$293.48
14BALAS-183CI	1.7/8	47.6	1	Pieza	\$425.72
14BALAS-184CH	2	50.8	1	Pieza	\$988.32

\*\*NO CUENTA CON OFERTA

### EQUIVALENCIAS APROXIMADAS

Medidas pulg	mm	Pza. por kg (aprox)	Peso por 1000 pzas. (aprox. kgs)
1/32	0.7	478,470	0.00209
1/16	1.5	61,400	0.01628
3/32	2.3	18,200	0.05493
1/8	3.1	7,680	0.1302
5/32	3.9	3,930	0.2543
3/16	4.7	2,270	0.4395
13/64	5.1	1,920	0.520
7/32	5.5	1,425	0.697
1/4	6.3	955	1.042
9/32	7.1	670	1.483
5/16	7.9	490	2.035
11/32	8.7	368	2.708
3/8	9.5	284	3.516
7/16	11.1	178	5.582
1/2	12.7	120	8.333
9/16	14.2	74	13.51
5/8	15.9	62	15.875
3/4	19.0	35	28.130
7/8	22.2	22	44.660
1	25.4	15	66.670

### Graseras de niple de presión



- Características:
- Grasera de presión 1/4"
  - Barreno 1/4"
  - Número: GM/K-14
- Un solo modelo o combinado

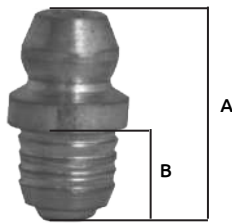

Código	Medidas (mm)		Precio
	A	B	
14GRASER001CH	13.8	6.3	\$321.32

Unidad: 100 piezas Master: 40 cajas Precios en catálogo de Ferretería

### Graseras de niple autorroscante



- Características:
- Grasera autorroscante 5/16"-24
- Un solo modelo o combinado

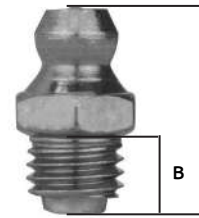

Código	Número	Medidas (mm)		Precio
		A	B	
14GRASER005CH	GM/H-100V	13.20	4.0	\$343.36
14GRASER033CH	GM/H-516	15.8	5.15	\$392.08

Unidad: 100 piezas Master: 30 cajas Precios en catálogo de Ferretería

### Graseras con rosca tornillo



- Características:
- Grasera de tornillo 1/4" - 28
  - Cónica



Código	Número	Medidas (mm)		Master	Precio
		A	B		
14GRASER002CH	GM/H-100	13.8	3.5	60 cajas	\$248.24
14GRASER017CH	GM/H-100RLA	17.4	9.1	30 cajas	\$807.36
14GRASER018CH	GM/H-100MET	15.4	6.3	60 cajas	\$534.76
14GRASER036CH	GM/H-100LAL	25.0	6.0	20 cajas	\$627.56
14GRASER015CH	GM/H-100LA	28.5	5.1	20 cajas	\$953.52
14GRASER004CH	GM/H-145	21.4	3.9	30 cajas	\$561.44
14GRASER003CH	GM/H-190	18.2	3.9	30 cajas	\$561.44

Unidad: 100 piezas Precios en catálogo de Ferretería

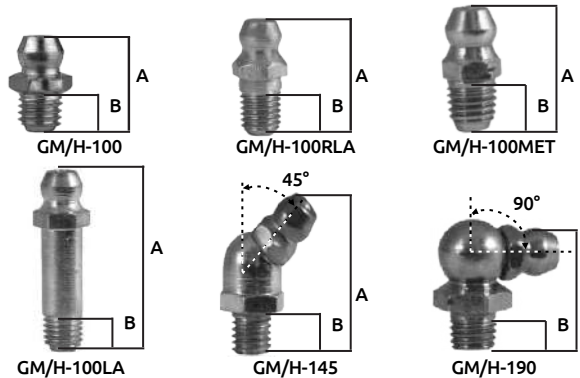

### Graseras de niple rosca de tubo 1/8"



- Características:
- Grasera rosca de tubo 1/8"-27
  - NPT



Código	Número	Medidas (mm)		Caja Piezas	Master Cajas	Precios
		A	B			
14GRASER006CH	GM/H-200	16.6	3.9	100	60	\$383.96
14GRASER008CH	GM/H-245	21.4	5.5	100	60	\$588.12
14GRASER007CH	GM/H-290	21.0	5.5	100	60	\$609.00
14GRASER009CH	GM/H-200LM	31.7	5.5	50	60	\$1,090.40
*14GRASER034CH	GM/H-100LAL	25.0	6.0	50	60	\$663.52
14GRASER010CH	GM/H-200LA	44.4	5.5	50	20	\$1,081.12
14GRASER016CH	GM/H-290LMA	40.7	5.5	25	20	\$727.32

Precios en catálogo de Ferretería

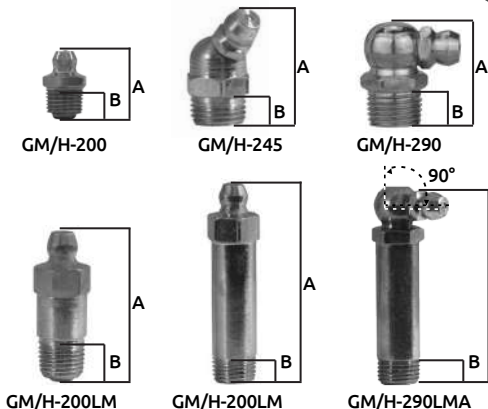

### Graseras de niple rosca de tubo 1/4"



- Características:
- Grasera rosca de tubo 1/4"-18

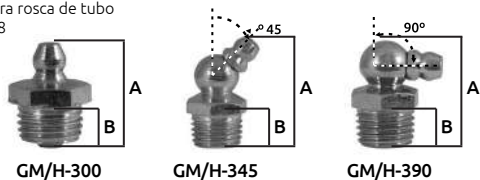

Código	Número	Medidas (mm)		Precio
		A	B	
14GRASER012CH	GM/H-300	21.0	5.9	\$483.72
14GRASER011CH	GM/H-345	28.0	5.9	\$664.68
14GRASER013CH	GM/H-390	23.8	5.9	\$738.92

Unidad: 50 piezas Master: 60 cajas Precios en catálogo de Ferretería

### Graseras de niple rosca de tubo 3/8"-18"



- Características:
- Grasera rosca de tubo 3/8"-1/8
  - Número GM/H-400

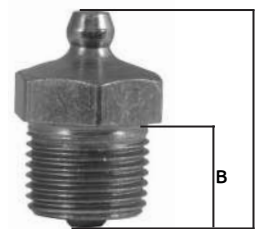

Código	Medidas (mm)		Precio
	A	B	
14GRASER014CH	29.3	10.7	\$602.04

Unidad: 25 piezas Master: 80 cajas Precios en catálogo de Ferretería



### Graseras de niple roscada



- Características:  
• Terminado: tropicalizado

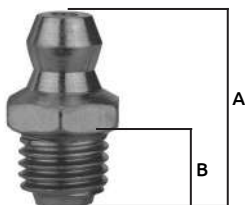

Código	Número	Medidas (mm)		Precio
		A	B	
14GRASER019CH	M6X1	13.8	5.5	\$261.00
14GRASER020CH	M8X1	14.8	6.1	\$341.04
14GRASER021CH	M10X1	15.8	6.6	\$324.80

Unidad: 100 piezas Master: 25 cajas Precios en catálogo de Ferretería

### Graseras de niple acero inoxidable



- Características:  
• Roscadas  
• Acero inoxidable SS304

Un solo modelo o combinado

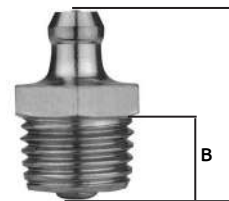

Código	Número	Medida	Medidas (mm)		Precio
			A	B	
14GRASER022CH	SS/H100	1/4-28UNF	13.8	5.5	\$760.96
14GRASER023CH	SS/H200	1/8-27NPT	18.3	8.0	\$1,184.36
14GRASER024CH	SS/H300	1/4-18NPT	22.2	9.5	\$5,435.76
14GRASER035CH	SS/H300	1/4-18 NPT	22.2	9.5	\$663.52

Unidad: 50 piezas Master: 25 cajas Precios en catálogo de Ferretería

### Graseras de niple milimétrica 45°



- Características:  
• Rosca: milimétrica  
• Terminado: tropicalizado

Un solo modelo o combinado



Código	Número	Medidas (mm)		Precio
		A	B	
14GRASER025CH	M6X1	23	6.0	\$577.68
14GRASER027CH	M8X1	23	6.0	\$577.68
14GRASER029CH	M10X1	23	6.0	\$553.32

Unidad: 100 piezas Master: 25 cajas Precios en catálogo de Ferretería

### Graseras de niple milimétrica 90°



- Características:  
• Rosca: milimétrica  
• Terminado: tropicalizado

Un solo modelo o combinado

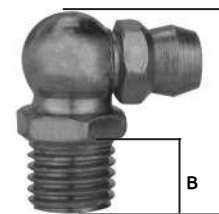

Código	Número	Medidas (mm)		Precio
		A	B	
14GRASER026CH	M6X1	18	6.0	\$535.92
14GRASER028CH	M8X1	18	6.0	\$577.68
14GRASER030CH	M10X1	18	6.0	\$535.92

Unidad: 100 piezas Master: 25 cajas Precios en catálogo de Ferretería

### Juego de graseras de niple



- Características:  
• En estuche de plástico  
• Medidas: 32.5 x 20.2 x 4.2 cm  
• Con 17 divisiones  
• Con porta candados

- Juego con 825 graseras:  
- GM/H-100 200 pzas.  
- GM/H-145 75 pzas.  
- GM/H-190 50 pzas.  
- GM/H-200 200 pzas.  
- GM/H-245 100 pzas.  
- GM/H-290 75 pzas.  
- GM/H-300 50 pzas.  
- GM/H-345 25 pzas.  
- GM/H-390 25 pzas.  
- GM/K-14 25 pzas.

<p>ROSCA DE TORNILLO 1/4" - 28 CONICA "UNF"</p> <p>GM/H-100 * 200 PIEZAS *</p>	<p>ROSCA DE TUBO 1/8" - 27 "NPT"</p> <p>GM/H-200 * 70 PIEZAS *</p>	<p>ROSCA DE TUBO 1/8" - 27 "NPT"</p> <p>GM/H-245 * 50 PIEZAS *</p>	<p>ROSCA DE TUBO 1/8" - 27 "NPT"</p> <p>GM/H-290 * 40 PIEZAS *</p>	<p>ROSCA DE TUBO 1/4" - 18 "NPT"</p> <p>GM/H-300 * 25 PIEZAS *</p>
<p>ROSCA DE TORNILLO 1/4" - 28 CONICA "UNF"</p> <p>GM/H-145 * 75 PIEZAS *</p>	<p>ROSCA DE TUBO 1/8" - 27 "NPT"</p> <p>GM/H-200 * 65 PIEZAS *</p>	<p>ROSCA DE TUBO 1/8" - 27 "NPT"</p> <p>GM/H-245 * 50 PIEZAS *</p>	<p>ROSCA DE TUBO 1/8" - 27 "NPT"</p> <p>GM/H-290 * 35 PIEZAS *</p>	<p>ROSCA DE TUBO 1/4" - 18 "NPT"</p> <p>GM/H-345 * 25 PIEZAS *</p>
<p>ROSCA DE TORNILLO 1/4" - 28 CONICA "UNF"</p> <p>GM/H-190 * 50 PIEZAS *</p>	<p>ROSCA DE TUBO 1/8" - 27 "NPT"</p> <p>GM/H-200 * 65 PIEZAS *</p>	<p>DE PRESION 1/4"</p> <p>GM/K-14 * 25 PIEZAS *</p>	<p>ROSCA DE TUBO 1/4" - 18 "NPT"</p> <p>GM/H-300 * 25 PIEZAS *</p>	<p>ROSCA DE TUBO 1/4" - 18 "NPT"</p> <p>GM/H-390 * 25 PIEZAS *</p>



Código	Número	Precio
16CAJAMT003CH	GMC825	\$8,803.24

Unidad: 1 juego Master: 1 caja Precios en catálogo de Ferretería

## Calibrador de roscas para graseras

### Características:

- Para medir roscas de graseras y tornillos
- Material: Aluminio
- Medida calibrador: 210 x 77 mm
- Designadas para medir 21 tipos de graseras de las más populares

Código	Número	Tipo de cuerda	Medidas			Precio
14CALIBR132GZ	44895	NTP	1/8"	1/4"	3/8"	\$763.28
		Métrica	M6 X 1	M6 X 0.75		
		Métrica	M8 X 1	M8 X 1.25		
		Métrica	M10 X 1	M10 X 1.5		
		BSPT	1/8"	1/4"		
		UNF	1/4"	5/16"	3/8"	
		BSW	1/4"	5/16"	1/2"	
BSF	3/16"	1/4"	5/16"	3/8"		

Unidad: 1 pieza Master: 1 pieza

Precios en catálogo de Ferretería

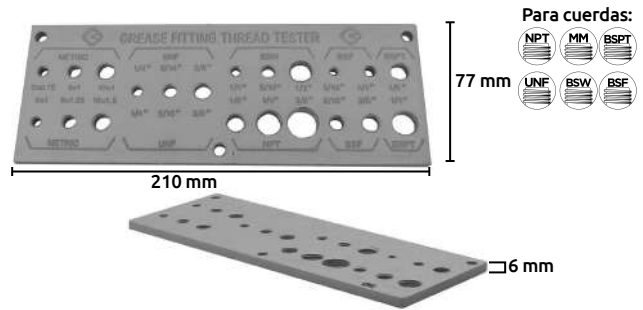

## Aceiteras de presión

### Características:

- Deposito metálico esmaltado, sin costura
- Bomba metálica
- Para trabajo pesado



PARA TRABAJO PESADO

Código	Número	Capacidad ml	Longitud boquilla (mm)	Precio
14ACEITE159GZ	41420	200	150	\$220.40
14ACEITE160GZ	41423	500	175	\$240.12

Unidad: 1 pieza Master: 1 pieza

Precios en catálogo de Ferretería

## Aceitera de presión

### Características:

- Metálica esmaltada
- Bomba metálica
- Tubo flexible



Código	Número	Precio
14ACEITE089GW	JO-4211	\$135.72

Unidad: 1 pieza Master: 1 pieza

Precios en catálogo de Ferretería

## Aceitera cuenta gotas niqueladas

### Características:

- De metal
- Vaso de acrílico
- Con coladera
- Mirilla de nivel

Código	Número	Altura del vaso pulg	mm	Diámetro del vaso (mm)	Rosca NPT pulg	Capacidad cc	Master	Precio
14ACEITE164CH		1.1/8	28	32	1/8	25	2 piezas	\$287.68
14ACEITE165CH		1.1/8	28	32	1/4	25	2 piezas	\$325.96
14ACEITE166CH		1.9/16	40	40	1/4	50	2 piezas	\$359.60
14ACEITE167CH	RT-GC14	2	50	50	1/4	100	1 piezas	\$382.80
14ACEITE169CH		2.7/16	62	63	3/8	200	1 piezas	\$506.92
14ACEITE173CH		2.13/16	71	73	3/8	400	1 piezas	\$762.12

Unidad: 1 pieza

Precios en catálogo de Ferretería



## Afloja todo en aerosol

### Características:

- Para aflojar y lubricar
- Antifriccionante
- Antioxidante
- Antirechinido
- Para casa, taller o industria



Código	Número	Master	Precio
14AFLOJA001SM	150	20 Piezas	\$41.76
14AFLOJA002SM	300	12 Piezas	\$49.88
14AFLOJA003SM	400	12 Piezas	\$53.36

Unidad: Caja con 1 pieza

Precios en catálogo de Ferretería

## Lubricante afloja todo

### Características:

- Lubricante afloja todo multiusos - dieléctrico
- Detienen los chillidos
- Afloja partes atascadas y oxidadas
- Desplaza la humedad creando una capa inhibidora de corrosión
- Dieléctrico, hasta 36,000 volts



Código	Contenido (g)	Precio
14AFLOJA005SM	110	\$54.52
14AFLOJA006SM	400	\$105.56

Unidad: 1 pieza Master: caja con 12 piezas

Precios en catálogo de Ferretería

## Aceite multiusos

### Características:

- Aplíquese en superficies que tengan fricción, en climas húmedos, máquinas de coser, bisagras, correderas y ventanas.
- Evita la corrosión y el óxido



Código	Contenido (ml)	Precio
14ACEITE021SM	100	\$37.12

Unidad: 1 pieza Master: caja con 120 piezas

Precios en catálogo de Ferretería















## Sellos mecánicos para bomba de agua

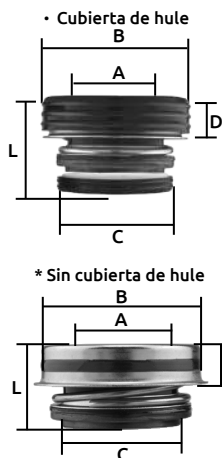

- Características:
- Para equipos de riego "GIMEX" y tipo "HONDA"
  - Anillo rotatorio: grafito
  - Anillo inmóvil: cerámica recubierto de hule
  - Anillo secundario: cubierto de hule
  - Resorte y otras piezas: acero inoxidable 304

\* Anillo secundario: sin cubierta de hule



Código	Número	Para Motobombas	Medida (mm)					Precio
			A	B	C	D	L	
*14SELLOS297CH	TFS-12M	Equipo riego GIMEX de 1"	14	30	24	8.5	21.5	\$62.64
14SELLOS285CH	TSFT-12	Equipo riego GIMEX de 1"	14	32	24	9.5	23	\$58.00
14SELLOS393CH	SB17/30	Equipo riego GIMEX 1" 1.5HP	19	28	24.1	1.08	17	\$83.52
*14SELLOS010CH	TFS-20MM	Equipo riego GIMEX 2 y 3"	21	40	35	10	24.5	\$68.44
14SELLOS295CH	TSFT-20	Equipo riego GIMEX 2 y 3"	21	45	35	12	26.5	\$96.28
*14SELLOS298CH	TFS-25	Bomba de agua para camiones	26.4	47	44	12.5	29.5	\$158.92
14SELLOS296CH	TSFT-25	Bomba de agua para camiones	26.4	52	44	14.5	32	\$172.84

Unidad: 1 pieza. Master: 100 piezas.

Precios en catálogo de Ferretería

## Sellos mecánicos para bomba de agua



- Características:
- Ideal para bombas de agua
  - Uso industrial Tipo 43

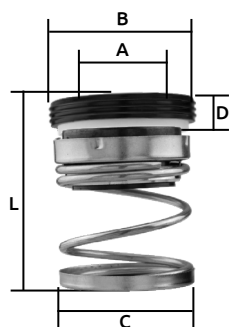

Código	Número	Medida		Medida (mm)							Master	Precios
		pulg.	mm	A	B	C	D	L				
14SELLOS387CH	TS560-1/2	1/2	12.7	12.7	25	23	6	40	300 piezas	\$58.00		
14SELLOS004CH	TS560-16	5/8	15.8	17	32	26	10	44	120 piezas	\$64.96		
14SELLOS005CH	TS560-19	3/4	19.0	20	36	29	10	49	120 piezas	\$90.48		
14SELLOS006CH	TS560-22A	7/8	22.2	23	39	33	10	50	120 piezas	\$107.88		
14SELLOS007CH	TS560-25	1	25.4	27	42	38	10	55	120 piezas	\$122.96		
14SELLOS286CH	TS560-28	1.1/8	28.5	29	44	47	11	56	150 piezas	\$194.88		
14SELLOS008CH	TS560-32	1.1/4	31.7	33	48	45	10	53	-	\$201.84		
14SELLOS289CH	TS560-35	1.3/8	34.9	34.9	51	49	11	64	48 piezas	\$245.92		
*14SELLOS009CH	TS560-38	1.1/2	38.1	40	54	52	10	67	-	\$254.04		
14SELLOS287CH	TS560-41	1.5/8	41.2	42	60	56	12	77	48 piezas	\$437.32		
14SELLOS388CH	TS560-1.5/8	1.5/8	41.2	42	60	56	11	68	100 piezas	\$409.48		
14SELLOS288CH	TS560-44	1.3/4	44.4	45	63	62	12	74	50 piezas	\$599.72		

Unidad: 1 pieza.

Precios en catálogo de Ferretería

## Resorte para sello mecánico

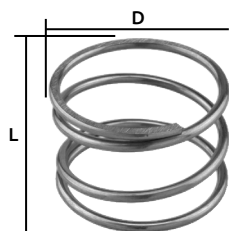

- Características:
- Para sellos mecánicos para bomba de agua
  - De acero inoxidable tipo 304
  - Calibre: 3 mm

\* No cuenta con OFERTA ESPECIAL



Código	Número	Medida (mm)		Precios
		L	D	
*14REFBOM038CH		30	46	\$30.97
14REFSEL001CH	TS560-32	47	45	\$7.42

Unidad: 1 pieza. Master: 1 pieza.

Precios en catálogo de Ferretería

## Sellos mecánicos para bomba de agua



- Características:
- Para sellos mecánicos para bomba de agua
  - Cerámico, acero inoxidable
  - Color: Negro/blanco
  - Diámetro de 2/8", resorte de 2.0mm

\* Resorte 2.4mm

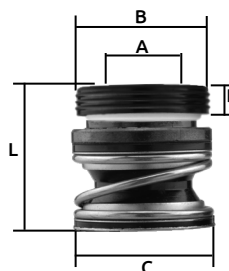

Código	Número	Medida		Medida (mm)							Master	Precio
		pulg.	mm	A	B	C	D	L				
14SELLOS386CH	TSE-1/2"	1/2"	12.7	12.7	25	27	6.5	27	1 pieza	300 piezas	\$52.20	
*14SELLOS018WW	TSE-5/8"	5/8"	15.8	16	32	31	10	33	1 caja	1 caja	\$3,287.44	
14SELLOS390CH	TSE-5/8"	5/8"	15.8	16	32	31	10	33	1 caja	1 caja	\$3,229.44	
14SELLOS001CH	TSE-5/8	5/8"	15.8	16	32	31	10	33	1 pieza	280 piezas	\$39.44	
14SELLOS002CH	TSE-3/4"	3/4"	19.0	19	35	34	10	34	1 pieza	280 piezas	\$68.44	
14SELLOS003CH	TSE-1"	1"	25.4	25	42	43	11	36	1 pieza	120 piezas	\$100.92	

Precios en catálogo de Ferretería



## Sellos mecánicos para bomba de agua

### Características:

- Límites de funcionamiento
- Presión: 406 PSI
- Velocidad: ≤ 13 m/s
- Temperatura: -30° C - 90° C
- Tipo: 2
- Anillo rotatorio: grafito
- Anillo inmóvil: cerámica
- Sello secundario: caucho
- Resorte y otras piezas: acero inoxidable 304



Código	Número	Medida pulg.	mm	A	B	C	D	L	Master	Precio
14SELLOS273CH	TS580-1"	1	25.4	25.4	40.5	47	10.3	36.9	120 piezas.	\$569.56
14SELLOS274CH	TS580-1.1/8"	1.1/8	28.5	28.5	47.6	56	11.9	44.9	60 piezas.	\$641.48
14SELLOS275CH	TS580	1.1/4	31.7						49 piezas.	\$808.52
14SELLOS276CH	TS580-1.3/8"	1.3/8	34.9	34.9	54.0	63	11.9	44.9	60 piezas.	\$791.12
14SELLOS277CH	TS580-1.1/2"	1.1/2	38.1	38.1	57.1	67	11.9	44.9	24 piezas.	\$752.84

Unidad: 1 pieza.

Precios en catálogo de Ferretería

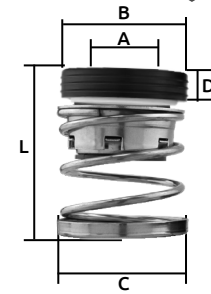

## Sellos mecánicos para bomba de agua

### Características:

- Tipo pedrolo para bomba centrífuga
- Límites de funcionamiento
- Presión: 87 PSI
- Velocidad: ≤ 10 m/s
- Temperatura: -30° C + 120° C
- Sirve para bomba de agua
- No. DKM80-1\*
- Tipo17
- Anillo rotatorio: cerámica/ Anillo inmóvil: grafito
- Sello secundario: caucho
- Resorte y otras piezas: acero INOX. 304



Código	Número	Medida (mm)	A	B	C	D	E	L	Master	Precio
14SELLOS395CH	TS301-11MM	N	15.1	26	21	6.5	24	24	100 piezas.	\$30.16
*14SELLOS011CH	TS301-12MM		13	26	21	6	24	24	280 piezas.	\$27.84
14SELLOS020CH	TS301-13MM		13	26	21	8	24	22	245 piezas.	\$27.84
14SELLOS021CH	TS301-14MM		14	29	24	8	28	22	245 piezas.	\$35.96
14SELLOS384CH	TS301-15MM		16	30	26	8	32	24	300 piezas.	\$64.96
14SELLOS385CH	TS301-16MM		16	30	26	8	32	30	300 piezas.	\$71.92
14SELLOS382CH	TS301-17MM		17	42	29	8	39	21	500 piezas.	\$87.00
14SELLOS383CH	TS301-18MM		18	42	29	8	39	21	500 piezas.	\$96.28

Unidad: 1 pieza.

Precios en catálogo de Ferretería

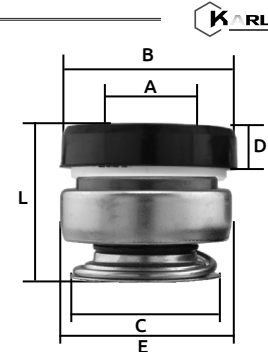

## Sellos mecánicos para bomba de agua

### Características:

- Para bomba sumergible, resorte y otras.
- Límites de funcionamiento
- Presión: 145 PSI
- Velocidad: ≤ 10 m/s
- Inox 304
- Tipo 21
- Temperatura: -30° C + 200° C
- Sirve para bomba de agua
- No. DKM80-1\*
- Anillo rotatorio: cerámica
- Anillo inmóvil: grafito
- Sello secundario: caucho
- Resorte y otras piezas: acero INOX. 304



Código	Número	Medida (mm)	A	B	C	D	E	L	Master	Precio
14SELLOS279CH	TS21-3/4"		19.0	34	30	10.5	29	52		\$422.24
14SELLOS280CH	TS21-7/8"		22.2	37	34	10.5	33	52		\$487.20
14SELLOS282CH	TS21-1.1/4"		31.7	51	49	12	49	55		\$948.88
14SELLOS283CH	TS21-1.1/2"		38.1	57	55.5	12	55	69		\$1,269.04
*14SELLOS284CH	TS21-2"		50.8	70	73	13.5	71.5	83		\$2,506.76

Unidad: 1 pieza. Master: 245 piezas.

Precios en catálogo de Ferretería

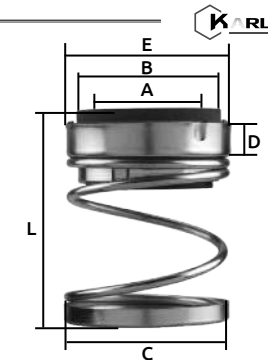

## Anillo estacionario para sello mecánico

### Características:

- Para sellos mecánicos para bomba de agua.
- Para sello TS21-1.7/8"
- Anillo rotatorio de cerámica
- Con empaque de hule

Código	Medida (mm)	d	D	a	Precio
14ANILLO200CH		31.7	47.6	11	\$300.44

Unidad: 1 pieza. Master: 1 pieza.

Precios en catálogo de Ferretería



## Sellos mecánicos para bomba de agua

### Características:

- Límites de funcionamiento
- Presión: 174 PSI
- Velocidad: ≤ 10 m/s
- Temperatura: -20° C - 90° C
- Anillo rotatorio: grafito
- Anillo inmóvil: cerámica
- Sello secundario: caucho
- Resorte y otras piezas: acero INOX 304



Código	Número	Medida (mm)	A	B	C	D	L	Master	Precio
14SELLOS264CH	TSMG1-16MM		16	28	28.5	8.5	30	200 piezas.	\$160.08
14SELLOS265CH	TSMG1-25MM		25	38	42.5	8.5	35.5	120 piezas.	\$183.28
14SELLOS266CH	TSMG1-28MM		28	42	49	10	42	50 piezas.	\$316.68
14SELLOS267CH	TSMG1-32MM		32	48	53.5	11.5	44	60 piezas.	\$342.20

Unidad: 1 pieza.

Precios en catálogo de Ferretería

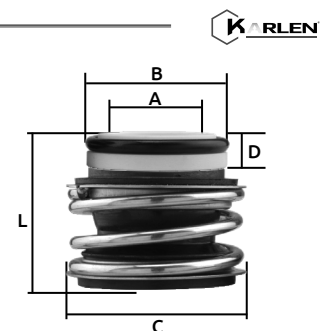

## Sellos mecánicos para bomba de agua



Características:

- Tipo pedrollo para bomba autocebante
- Límites de funcionamiento
- Presión: 145 PSI
- Velocidad: ≤ 15 m/s
- Temperatura: -30° C + 120° C
- Anillo rotatorio: cerámica
- Anillo inmóvil: grafito
- Sello secundario: caucho
- Resorte y otras piezas: acero INOX. 304

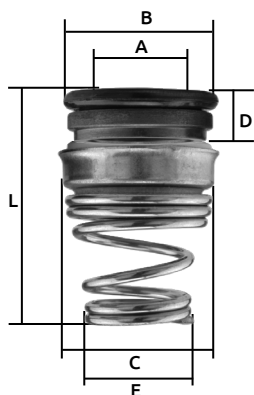

Código	Número	Medida (mm)						Master	Precio
		A	B	C	D	L	E		
14SELLOS240CH	TS155-12MM	12	20.6	14	5.5	22	23.5	245 piezas.	\$31.90
14SELLOS241CH	TS155-13MM	13	23.1	11	6	25	28	200 piezas.	\$39.44
14SELLOS242CH	TS155-14MM	14	23.1	17	6	25	28	245 piezas.	\$52.20
14SELLOS243CH	TS155-15MM	15	26.9	18	7	29	30	200 piezas.	\$56.84
14SELLOS244CH	TS155-16MM	16	26.9	19	7	29	30	120 piezas.	\$68.44
14SELLOS245CH	TS155-17MM	17	26.9	20	7	29	30	20 piezas.	\$75.40
14SELLOS246CH	TS155-18MM	18	30.9	22	8	33	32	200 piezas.	\$80.04
14SELLOS247CH	TS155-19MM	19	30.9	23	8	33	33	100 piezas.	\$91.64
14SELLOS248CH	TS155-20MM	20	30.9	24	8	33	33	120 piezas.	\$99.76
14SELLOS250CH	TS155-22MM	22	36	26	9	36	47	245 piezas.	\$112.52
14SELLOS252CH	TS155-24MM	24	36	28	9	36	47	245 piezas.	\$131.08
14SELLOS253CH	TS155-25MM	25	38	29	9.5	38	48	245 piezas.	\$135.72
14SELLOS254CH	TS155-28MM	28	44	33	12	44	50	245 piezas.	\$164.72
14SELLOS255CH	TS155-29MM	29	44	34	12	44	52	245 piezas.	\$126.44
14SELLOS256CH	TS155-30MM	30	44	35	12	44	53	245 piezas.	\$193.72

Unidad: 1 pieza.

Precios en catálogo de Ferretería

## Sellos mecánicos para bomba de agua



Características:

- Límites de funcionamiento
- Presión: 43 PSI
- Velocidad: ≤ 10 m/s
- Temperatura: -30° C - 90° C
- \* Cuentan con pieza para F+Q china
- Anillo rotatorio: grafito
- Anillo inmóvil: cerámica
- Sello secundario: caucho
- Resorte y otras piezas: acero INOX. 304

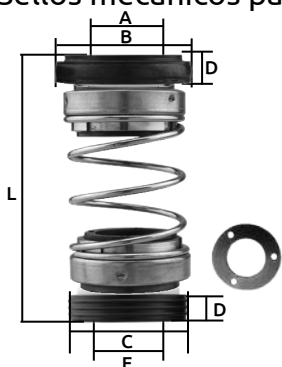

Código	Número	Medida (mm)						Master	Precio
		A	B	C	D	E	L		
14SELLOS260CH	TS560D-14MM	14	30	30	5	5	37	90 piezas.	\$339.88
14SELLOS261CH	TS560D-16MM	16	30	30	5	5	37	80 piezas.	\$273.76
*14SELLOS262CH	TS560D-18MM	18	35	38	7	10	49	60 piezas.	\$288.84
*14SELLOS263CH	TS560D-20MM	20	38	44	7	7	49	40 piezas.	\$660.04

Unidad: 1 pieza.

Precios en catálogo de Ferretería

## Sellos mecánicos para bomba de agua



Características:

- Límites de funcionamiento
- Presión: 174 PSI
- Velocidad: ≤ 10 m/s
- Temperatura: -30° C - 90° C
- Anillo rotatorio: carburo de silicio
- Anillo inmóvil: carburo de silicio
- Sello secundario: caucho
- Resorte y otras piezas: acero INOX 304
- Para Grundfos



Código	Número	Medida (mm)					Master	Precio
		A	B	C	D	L		
14SELLOS268CH	TS G3-12MM	12	23	22	7.6	39	50 piezas.	\$569.56
14SELLOS272CH	TS G3-16MM	16	27	26	8.7	39	30 piezas.	\$787.64

Unidad: 1 pieza.

Precios en catálogo de Ferretería

## Sellos mecánicos

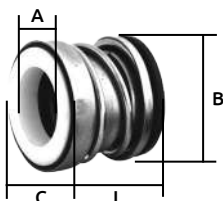

Código	Aplicación	Medida (mm)				Precio
		A	B	C	L	
14REFBOM015CH	DCM158	16	26	23	27.5	\$45.24
14REFBOM011CH	DKM60-1 / DKM70-1/DCM130	13	26	20	26	\$30.16

Unidad: 1 pieza. Master: 1 pieza.

Precios en catálogo de Ferretería

## Cerámica para sello mecánico



Características:

- Anillo rotatorio de cerámica con empaque de hule

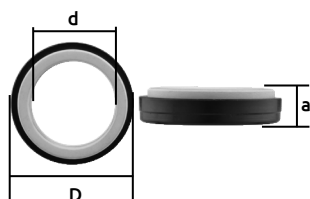

Código	Medida (mm)			Para sello	Precio
	d	D	a		
14REFBOM039CH	27	42	10	TS560-25	\$46.40
14REFBOM040CH	33	48	10	TS560-32	\$87.00
14REFBOM035CH	33	54	10		\$71.92
14REFBOM037CH	40	60	10		\$107.88

Unidad: 1 pieza. Master: 1 pieza.

Precios en catálogo de Ferretería

## Anillos de retención GROMET

Medida (mm)	Cantidades	Medida (mm)	Cantidades
3.18x6.35	15 piezas	15.88x24.61	3 piezas
5.57x7.94	10 piezas	19.05x23.81	2 piezas
7.14x12.7	7 piezas	7.14	20 piezas
12.7x15.08	3 piezas	9.53	20 piezas
9.53x11.91	6 piezas	12.07	10 piezas
9.53x12.7	5 piezas	15.88	5 piezas
7.94x14.29	3 piezas	19.05	4 piezas
9.53x20.64	3 piezas	22.23	3 piezas
11.11x19.05	4 piezas	25.4	2 piezas

Código	Precio
<b>14ANILLO325CH</b>	<b>\$272.60</b>

Unidad: 1 juego con 125 piezas. Master: 1 juego.



## Sellos O´ring juego 30 medidas (milimétricas)

Características:

- 30 medidas, 386 piezas, Milimétrica
- En estuche de plástico
- Este estuche está diseñado para ubicarlos en sus diferentes medidas
- Material: nitrilo 70 • Norma: AS568

Código	Número	Precio
<b>14SELLOS024CH</b>	<b>ORKIT-5C</b>	<b>\$679.76</b>

Unidad: 1 juego. con 386 piezas. Master: 1 juego.

Medidas				Código	Cantidad	Medidas				Código	Cantidad
Número	DI	G				Número	DI	G			
1	3.0	2.0		14SELLOS351CH	16 piezas	16	20	3.0		14SELLOS366CH	12 piezas
2	4.0	2.0		14SELLOS352CH	16 piezas	17	22	3.0		14SELLOS367CH	12 piezas
3	5.0	2.0		14SELLOS353CH	16 piezas	18	24	3.0		14SELLOS368CH	12 piezas
4	6.0	2.0		14SELLOS354CH	16 piezas	19	25	3.0		14SELLOS369CH	12 piezas
5	7.0	2.0		14SELLOS355CH	16 piezas	20	27	3.0		14SELLOS370CH	12 piezas
6	8.0	2.0		14SELLOS356CH	16 piezas	21	28	3.0		14SELLOS371CH	12 piezas
7	10	2.0		14SELLOS357CH	16 piezas	22	30	3.0		14SELLOS372CH	12 piezas
8	10	2.5		14SELLOS358CH	13 piezas	23	32	3.0		14SELLOS373CH	12 piezas
9	11	2.5		14SELLOS359CH	13 piezas	24	33	3.0		14SELLOS374CH	12 piezas
10	12	2.5		14SELLOS360CH	13 piezas	25	35	3.0		14SELLOS375CH	12 piezas
11	14	2.5		14SELLOS361CH	13 piezas	26	36	3.0		14SELLOS376CH	12 piezas
12	16	2.5		14SELLOS363CH	13 piezas	27	38	3.0		14SELLOS377CH	12 piezas
13	17	2.5		14SELLOS362CH	13 piezas	28	38	4.0		14SELLOS378CH	9 piezas
14	19	2.5		14SELLOS364CH	13 piezas	29	41	4.0		14SELLOS379CH	9 piezas
15	19	3.0		14SELLOS365CH	12 piezas	30	44	4.0		14SELLOS380CH	9 piezas



## Sellos O´ring juego 32 medidas (pulgadas)

Características:

- 32 medidas, 407 piezas, Pulgadas
- En estuche de plástico
- Este estuche está diseñado para ubicarlos en sus diferentes medidas
- Material: nitrilo 70
- Norma: AS568

Código	Número	Precio
<b>14SELLOS025CH</b>	<b>ORKIT-8B</b>	<b>\$747.04</b>

Unidad: 1 juego con 407 Piezas. Master: 25 juegos.

Medidas					Código	Cantidad	Medidas					Código	Cantidad
Número	DI	G	DI	G			Número	DI	G	DI	G		
1	.114	.070	2.90	1.78	14SELLOS035CH	20 piezas	17	.796	.139	20.23	3.53	14SELLOS124CH	10 piezas
2	.176	.070	4.47	1.78	14SELLOS037CH	20 piezas	18	.859	.139	21.82	3.53	14SELLOS125CH	10 piezas
3	.239	.070	6.07	1.78	14SELLOS039CH	20 piezas	19	.921	.139	23.39	3.53	14SELLOS126CH	10 piezas
4	.301	.070	7.65	1.78	14SELLOS040CH	20 piezas	20	.984	.139	24.99	3.53	14SELLOS127CH	10 piezas
5	.364	.070	9.25	1.78	14SELLOS041CH	20 piezas	21	1.046	.139	26.57	3.53	14SELLOS128CH	10 piezas
6	.489	.070	12.42	1.78	14SELLOS043CH	20 piezas	22	1.109	.139	28.17	3.53	14SELLOS129CH	10 piezas
7	.362	.103	9.19	2.62	14SELLOS078CH	13 piezas	23	1.171	.139	29.74	3.53	14SELLOS130CH	10 piezas
8	.424	.103	10.77	2.62	14SELLOS079CH	13 piezas	24	1.234	.139	31.34	3.53	14SELLOS131CH	10 piezas
9	.487	.103	12.37	2.62	14SELLOS080CH	13 piezas	25	1.296	.139	32.92	3.53	14SELLOS132CH	10 piezas
10	.549	.103	13.94	2.62	14SELLOS081CH	13 piezas	26	1.359	.139	34.52	3.53	14SELLOS133CH	10 piezas
11	.612	.103	15.54	2.62	14SELLOS082CH	13 piezas	27	1.421	.139	36.09	3.53	14SELLOS134CH	10 piezas
12	.674	.103	17.12	2.62	14SELLOS083CH	13 piezas	28	1.484	.139	37.69	3.53	14SELLOS135CH	10 piezas
13	.737	.103	18.72	2.62	14SELLOS084CH	13 piezas	29	1.609	.139	40.87	3.53	14SELLOS136CH	10 piezas
14	.799	.103	20.29	2.62	14SELLOS085CH	13 piezas	30	1.734	.139	44.04	3.53	14SELLOS137CH	10 piezas
15	.862	.103	21.89	2.62	14SELLOS086CH	13 piezas	31	1.859	.139	47.22	3.53	14SELLOS138CH	10 piezas
16	.734	.139	18.64	3.53	14SELLOS123CH	10 piezas	32	1.984	.139	50.39	3.53	14SELLOS139CH	10 piezas





## Sellos O'ring

- Características:  
 • Tolerancia: 0,070 +/- 0,003"  
 • Material: Nitrilo 70  
 • Norma: AS568

1,78 +/- 0,08 mm



Código	Número	Diámetro interior pulg.	Grosor mm	Diámetro exterior pulg.	Precio
14SELLOS030CH	568-001	1/32	0.74	1/32 3/32	\$14.96
14SELLOS031CH	568-002	3/64	1.07	3/64 9/64	\$16.01
14SELLOS032CH	568-003	1/16	1.42	1/16 3/16	\$19.26
14SELLOS033CH	568-004	5/64	1.78	1/16 13/64	\$20.88
14SELLOS034CH	568-005	3/32	2.57	1/16 7/32	\$25.52
14SELLOS035CH	568-006	1/8	2.90	1/16 1/4	\$27.84
14SELLOS036CH	568-007	5/32	3.68	1/16 9/32	\$30.16
14SELLOS037CH	568-008	3/16	4.47	1/16 5/16	\$32.48
14SELLOS038CH	568-009	7/32	5.28	1/16 11/32	\$34.80
14SELLOS039CH	568-010	1/4	6.07	1/16 3/8	\$38.28
14SELLOS040CH	568-011	5/16	7.65	1/16 7/16	\$39.44
14SELLOS041CH	568-012	3/8	9.25	1/16 1/2	\$46.40
14SELLOS042CH	568-013	7/16	10.82	1/16 9/16	\$53.36
14SELLOS043CH	568-014	1/2	12.42	1/16 5/8	\$58.00
14SELLOS044CH	568-015	9/16	14.00	1/16 11/16	\$60.32
14SELLOS045CH	568-016	5/8	15.60	1/16 3/4	\$69.60
14SELLOS046CH	568-017	11/16	17.17	1/16 13/16	\$81.20
14SELLOS047CH	568-018	3/4	18.77	1/16 7/8	\$84.68
14SELLOS048CH	568-019	13/16	20.35	1/16 15/16	\$99.76
14SELLOS049CH	568-020	7/8	21.95	1/16 1	\$109.04
14SELLOS050CH	568-021	15/16	23.52	1/16 1,1/16	\$120.64
14SELLOS051CH	568-022	1	25.12	1/16 1,1/8	\$126.44
14SELLOS052CH	568-023	1.1/16	26.70	1/16 1,3/16	\$134.56
14SELLOS053CH	568-024	1.1/8	28.30	1/16 1,1/4	\$141.52
14SELLOS054CH	568-025	1.3/16	29.87	1/16 1,5/16	\$149.64
14SELLOS055CH	568-026	1.1/4	31.47	1/16 1,3/8	\$160.08
14SELLOS056CH	568-027	1.5/16	33.05	1/16 1,7/16	\$172.84
14SELLOS057CH	568-028	1.3/8	34.65	1/16 1,1/2	\$178.64
14SELLOS058CH	568-029	1.1/2	37.82	1/16 1,5/8	\$190.24
14SELLOS059CH	568-030	1.5/8	41.00	1/16 1,3/4	\$201.84
14SELLOS060CH	568-031	1.3/4	44.17	1/16 1,7/8	\$215.76
14SELLOS061CH	568-032	1.7/8	47.35	1/16 2	\$233.16
14SELLOS062CH	568-033	2	50.52	1/16 2,1/8	\$248.24
14SELLOS063CH	568-034	2.1/8	53.70	1/16 2,1/4	\$261.00
14SELLOS064CH	568-035	2.1/4	56.87	1/16 3,3/8	\$296.96
14SELLOS065CH	568-036	2.3/8	60.05	1/16 2,1/2	\$322.48
14SELLOS066CH	568-037	2.1/2	63.22	1/16 2,5/8	\$345.68
14SELLOS067CH	568-038	2.5/8	66.40	1/16 2,3/4	\$360.76
14SELLOS068CH	568-039	2.3/4	69.57	1/16 2,7/8	\$380.48
14SELLOS069CH	568-040	2.7/8	72.75	1/16 3	\$433.84

Unidad: 1 juego con 100 piezas. Master: 5 juegos.

## Sellos O'ring

- Características:  
 • Tolerancia: 0,103 +/- 0,003"  
 • Material: Nitrilo 70  
 • Norma: AS568

2,62 +/- 0,08 mm



Código	Número	Diámetro interior pulg.	Grosor mm	Diámetro exterior pulg.	Precio
14SELLOS070CH	568-102	1/16	1.24	3/32 1/4	\$30.16
14SELLOS071CH	568-103	3/32	2.06	3/32 9/32	\$30.16
14SELLOS072CH	568-104	1/8	2.84	3/32 5/16	\$35.96
14SELLOS073CH	568-105	5/32	3.63	3/32 11/32	\$28.77
14SELLOS074CH	568-106	3/16	4.42	3/32 3/8	\$45.24
14SELLOS075CH	568-107	7/32	5.23	3/32 13/32	\$46.40
14SELLOS076CH	568-108	1/4	6.02	3/32 7/16	\$56.84
14SELLOS077CH	568-109	5/16	7.59	3/32 1/2	\$67.28
14SELLOS078CH	568-110	3/8	9.19	3/32 9/16	\$74.24
14SELLOS079CH	568-111	7/16	10.77	3/32 5/8	\$76.56
14SELLOS080CH	568-112	1/2	12.37	3/32 11/16	\$87.00
14SELLOS081CH	568-113	9/16	13.94	3/32 3/4	\$89.32
14SELLOS082CH	568-114	5/8	15.54	3/32 13/16	\$102.08
14SELLOS083CH	568-115	11/16	17.12	3/32 7/8	\$112.52
14SELLOS084CH	568-116	3/4	18.72	3/32 15/16	\$113.68
14SELLOS085CH	568-117	13/16	20.30	3/32 1	\$120.64
14SELLOS086CH	568-118	7/8	21.89	3/32 1.1/16	\$132.24
14SELLOS087CH	568-119	15/16	23.47	3/32 1.1/8	\$135.72
14SELLOS088CH	568-120	1	25.07	3/32 1.3/16	\$147.32
14SELLOS089CH	568-121	1.1/16	26.64	3/32 1.1/4	\$151.96
14SELLOS090CH	568-122	1.1/8	28.42	3/32 1.5/16	\$156.60
14SELLOS091CH	568-123	1.3/16	29.82	3/32 1.3/8	\$163.56
14SELLOS092CH	568-124	1.1/4	31.42	3/32 1.7/16	\$190.24
14SELLOS093CH	568-125	1.5/16	32.99	3/32 1.1/2	\$221.56
14SELLOS094CH	568-126	1.3/8	34.59	3/32 1.9/16	\$225.04
14SELLOS095CH	568-127	1.7/16	36.17	3/32 1.5/8	\$225.04
14SELLOS096CH	568-128	1.1/2	37.77	3/32 1.11/16	\$227.36
14SELLOS097CH	568-129	1.9/16	39.34	3/32 1.3/4	\$227.36
14SELLOS098CH	568-130	1.5/8	40.94	3/32 1.13/16	\$233.16
14SELLOS099CH	568-131	1.11/16	42.52	3/32 1.7/8	\$244.76
14SELLOS100CH	568-132	1.3/4	44.12	3/32 1.15/16	\$259.84
14SELLOS101CH	568-133	1.13/16	45.69	3/32 2	\$264.48
14SELLOS102CH	568-134	1.7/8	47.29	3/32 2.1/16	\$267.96
14SELLOS103CH	568-135	1.15/16	48.90	3/32 2.1/8	\$271.44
14SELLOS104CH	568-136	2	50.47	3/32 2.3/16	\$313.20
14SELLOS105CH	568-137	2.1/16	52.07	3/32 2.1/4	\$307.40
14SELLOS106CH	568-138	2.1/8	53.64	3/32 2.5/16	\$336.40
14SELLOS107CH	568-139	2.3/16	55.25	3/32 2.3/8	\$334.08
14SELLOS108CH	568-140	2.1/4	56.82	3/32 2.7/16	\$346.84
14SELLOS109CH	568-141	2.5/16	58.42	3/32 2.1/2	\$368.88
14SELLOS110CH	568-142	2.3/8	59.99	3/32 2.9/16	\$380.48
14SELLOS111CH	568-143	2.7/16	61.60	3/32 2.5/8	\$374.68
14SELLOS112CH	568-144	2.1/2	63.17	3/32 2.11/16	\$390.92
14SELLOS113CH	568-145	2.9/16	64.77	3/32 2.3/4	\$404.84

Unidad: 1 juego con 100 piezas. Master: 5 juegos.



## Sellos O'ring

Características:

- Tolerancia: 0,275 +/- 0,006" 6,99 +/- 0,15 mm.
- Material: Nitrilo 70.
- Norma: AS568



Código	Número	Diámetro interior		Diámetro exterior		Precio
		pulg.	mm	pulg.	pulg.	
14SELLOS328CH	568-146	2,5/8	66,67	3/32	2,13/16	\$139.20
14SELLOS329CH	568-147	2,11/16	67,8	3/32	2,7/8	\$112.52
14SELLOS330CH	568-148	2,3/4	69,85	3/32	9/32	\$126.44
14SELLOS331CH	568-149	2,13/16	71,44	3/32	3	\$121.80
14SELLOS332CH	568-150	2,7/8	73,02	3/32	3,1/16	\$170.52
14SELLOS333CH	568-151	3	76,20	3/32	3,3/16	\$147.32
14SELLOS334CH	568-152	3,1/4	82,55	3/32	3,7/16	\$161.24
14SELLOS335CH	568-153	3,1/2	88,90	3/32	3,11/16	\$174.00
14SELLOS336CH	568-154	3,3/4	95,25	3/32	3,15/16	\$185.60
14SELLOS337CH	568-155	4	101,60	3/32	4,3/16	\$247.08
14SELLOS338CH	568-156	4,1/4	107,95	3/32	4,7/16	\$213.44
14SELLOS339CH	568-157	4,1/2	114,30	3/32	4,11/16	\$229.68
14SELLOS340CH	568-158	4,3/4	120,65	3/32	4,15/16	\$243.60
14SELLOS341CH	568-159	5	127,00	3/32	5,3/16	\$266.80
14SELLOS342CH	568-160	5,1/4	133,35	3/32	5,7/16	\$290.00
14SELLOS343CH	568-161	5,1/2	139,70	3/32	5,11/16	\$302.76
14SELLOS344CH	568-162	5,3/4	146,05	3/32	5,15/16	\$322.48
14SELLOS345CH	568-163	6	152,40	3/32	6,3/16	\$346.84
14SELLOS346CH	568-164	6,1/4	158,75	3/32	6,7/16	\$300.44
14SELLOS347CH	568-165	6,1/2	165,10	3/32	6,11/16	\$313.20
14SELLOS348CH	568-166	6,3/4	171,45	3/32	6,15/16	\$328.28
14SELLOS349CH	568-167	7	177,80	3/32	7,3/16	\$342.20
14SELLOS350CH	568-168	7,1/4	184,15	3/32	7,7/16	\$360.76

Unidad: 1 juego con 25 Piezas. Master: 5 juegos.

Características:

- Tolerancia: 0,210 +/- 0,005" 5,33 +/- 0,13 mm.
- Material: Nitrilo 70.
- Norma: AS568

Código	Número	Diámetro interior		Diámetro exterior		Precio
		mm	mm	mm	mm	
(1) 14SELLOS351CH	5C-01	3	2	7		\$25.64
14SELLOS352CH	5C-02	4	2	8		\$30.16
14SELLOS353CH	5C-03	5	2	9		\$33.64
14SELLOS354CH	5C-04	6	2	10		\$35.96
14SELLOS355CH	5C-05	7	2	11		\$38.28
14SELLOS356CH	5C-06	8	2	12		\$39.44
14SELLOS357CH	5C-07	10	2	14		\$46.40
14SELLOS358CH	5C-08	10	2.5	15		\$54.52
14SELLOS359CH	5C-09	11	2.5	16		\$59.16
14SELLOS360CH	5C-10	12	2.5	17		\$69.60
14SELLOS361CH	5C-11	14	2.5	19		\$75.40
14SELLOS362CH	5C-12	16	2.5	21		\$89.32
14SELLOS363CH	5C-13	17	2.5	22		\$92.80
14SELLOS364CH	5C-14	19	2.5	24		\$98.60
14SELLOS365CH	5C-15	19	3	25		\$104.40
14SELLOS366CH	5C-16	20	3	26		\$113.68
14SELLOS392CH		22	2.5			\$136.88
14SELLOS367CH	5C-17	22	3	28		\$126.44
(2) 14SELLOS368CH	5C-18	24	3	30		\$77.72
14SELLOS369CH	5C-19	25	3	31		\$85.84
14SELLOS370CH	5C-20	27	3	33		\$88.16
14SELLOS371CH	5C-21	28	3	34		\$90.48
14SELLOS372CH	5C-22	30	3	36		\$96.28
14SELLOS373CH	5C-23	32	3	38		\$99.76
14SELLOS374CH	5C-24	33	3	39		\$104.40
14SELLOS375CH	5C-25	35	3	41		\$109.04
14SELLOS376CH	5C-26	36	3	42		\$114.84
14SELLOS377CH	5C-27	38	3	44		\$120.64
14SELLOS378CH	5C-28	38	4	46		\$132.24
14SELLOS379CH	5C-29	41	4	49		\$139.20
14SELLOS380CH	5C-30	44	4	52		\$147.32

(1) 1 juego con 100 Piezas, (2) 1 juego con 50 Piezas Master: 5 juegos.

## Sellos O'ring

Características:

- Tolerancia: 0,275 +/- 0,006" 6,99 +/- 0,15 mm
- Material: Nitrilo 70
- Norma: AS568



Código	Número	Diámetro interior		Diámetro exterior		Precio
		pulg.	mm	pulg.	pulg.	
(1) 14SELLOS215CH	568-425	4,1/2	113,67	1/4	5	\$287.68
14SELLOS216CH	568-426	4,5/8	116,84	1/4	5,1/8	\$287.68
14SELLOS217CH	568-427	4,3/4	120,02	1/4	5,1/4	\$305.08
14SELLOS218CH	568-428	4,7/8	123,19	1/4	5,3/8	\$335.24
14SELLOS219CH	568-429	5	126,37	1/4	5,1/2	\$327.12
(1) 14SELLOS220CH	568-430	5,1/8	129,54	1/4	5,5/8	\$286.52
14SELLOS221CH	568-431	5,1/4	132,72	1/4	5,3/4	\$379.32
14SELLOS222CH	568-432	5,3/8	135,89	1/4	5,7/8	\$300.44
14SELLOS223CH	568-433	5,1/2	139,07	1/4	6	\$383.96
14SELLOS224CH	568-434	5,5/8	142,24	1/4	6,1/8	\$408.32
14SELLOS225CH	568-435	5,3/4	145,42	1/4	6,1/4	\$328.28
(2) 14SELLOS300CH	568-146	2,5/8	66,67	3/32	2,13/16	\$430.36
14SELLOS301CH	568-147	2,11/16	67,8	3/32	2,7/8	\$457.04
14SELLOS302CH	568-148	2,3/4	69,85	3/32	9/32	\$466.32
14SELLOS303CH	568-149	2,13/16	71,44	3/32	3	\$523.16
14SELLOS304CH	568-150	2,7/8	73,02	3/32	3,1/16	\$559.12
(2) 14SELLOS305CH	568-151	3	76,20	3/32	76,20	\$578.84
14SELLOS306CH	568-152	3,1/4	82,55	3/32	82,55	\$624.08
14SELLOS307CH	568-153	3,1/2	88,90	3/32	88,90	\$675.12
14SELLOS308CH	568-154	3,3/4	95,25	3/32	95,25	\$667.00
14SELLOS309CH	568-155	4	101,60	3/32	101,60	\$769.08
(2) 14SELLOS310CH	568-156	4,1/4	107,95	3/32	4,7/16	\$820.12
14SELLOS311CH	568-157	4,1/2	114,30	3/32	4,11/16	\$800.40
14SELLOS312CH	568-158	4,3/4	120,65	3/32	4,15/16	\$893.20
14SELLOS313CH	568-159	5	127,00	3/32	5,3/16	\$890.88
14SELLOS314CH	568-160	5,1/4	133,35	3/32	5,7/16	\$918.72
(2) 14SELLOS315CH	568-161	5,1/2	133,35	3/32	5,11/16	\$999.92
14SELLOS316CH	568-162	5,3/4	146,05	3/32	5,15/16	\$1,073.00
14SELLOS317CH	568-163	6	152,40	3/32	6,3/16	\$1,108.96
14SELLOS318CH	568-164	6,1/4	158,75	3/32	6,7/16	\$1,164.64
14SELLOS319CH	568-165	6,1/2	165,10	3/32	6,11/16	\$1,219.16
(2) 14SELLOS320CH	568-166	6,3/4	171,45	3/32	6,15/16	\$1,279.48
14SELLOS321CH	568-167	7	177,80	3/32	7,3/16	\$1,327.04
14SELLOS322CH	568-168	7,1/4	184,15	3/32	7,7/16	\$1,381.56

Unidad: (1) 1 juego con 10 piezas (2) 1 juego con 100 juegos.

## Anillo de retención exterior

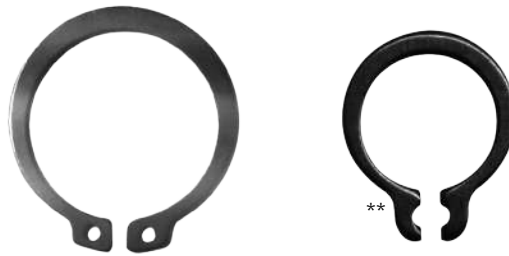

\*SIN ORIFICIOS



Código	Medida pulg fracción decimal	S	d <sub>2</sub>	m	d <sub>3</sub>	Medidas a b		Ansi #	Unidad Juego con	Precio
14ANILLO230CH	1/8"	0.125	0.010	0.117	0.012	0.024	0.048	0.018	5100-12	\$69.60
14ANILLO231CH	5/32"	0.156	0.010	0.146	0.012	0.024	0.056	0.026	5100-15	\$40.60
14ANILLO232CH	3/16"	0.188	0.015	0.175	0.018	0.023	0.052	0.025	5100-18	\$38.28
14ANILLO233CH	7/32"	0.219	0.015	0.205	0.018	0.024	0.058	0.028	5100-21	\$47.56
14ANILLO234CH	15/64"	0.236	0.015	0.222	0.018	0.024	0.058	0.030	5100-23	\$53.36
**14ANILLO235CH	1/4"	0.250	0.025	0.230	0.029	0.039	0.083	0.035	5100-25	\$56.84
*14ANILLO320CH	1/4"	0.250	0.025	0.230	0.029	0.039	0.083	0.035	5100-25	\$58.00
14ANILLO236CH	9/32"	0.281	0.025	0.261	0.029	0.039	0.083	0.038	5100-28	\$62.64
14ANILLO237CH	5/16"	0.312	0.025	0.290	0.029	0.039	0.090	0.040	5100-31	\$66.12
14ANILLO238CH	11/32"	0.344	0.025	0.321	0.029	0.039	0.090	0.042	5100-34	\$74.24
**14ANILLO239CH	3/8"	0.375	0.025	0.352	0.029	0.039	0.090	0.050	5100-37	\$74.24
14ANILLO240CH	13/32"	0.406	0.025	0.382	0.029	0.039	0.090	0.054	5100-40	\$66.12
14ANILLO241CH	7/16"	0.438	0.025	0.421	0.029	0.039	0.090	0.055	5100-43	\$66.12
14ANILLO242CH	15/32"	0.469	0.025	0.443	0.029	0.039	0.090	0.060	5100-46	\$70.76
14ANILLO243CH	1/2"	0.500	0.035	0.468	0.039	0.045	0.111	0.065	5100-50	\$70.76
14ANILLO244CH	9/16"	0.561	0.035	0.530	0.039	0.045	0.111	0.072	5100-56	\$83.52
14ANILLO245CH	5/8"	0.625	0.035	0.588	0.039	0.045	0.113	0.080	5100-62	\$97.44
14ANILLO246CH	11/16"	0.688	0.042	0.646	0.046	0.050	0.140	0.084	5100-68	\$102.08
14ANILLO247CH	3/4"	0.750	0.042	0.704	0.046	0.050	0.140	0.092	5100-75	\$110.20
14ANILLO248CH	53/64"	0.821	0.042	0.762	0.046	0.050	0.140	0.096	5100-81	\$127.60
14ANILLO249CH	7/8"	0.875	0.042	0.821	0.046	0.050	0.141	0.104	5100-87	\$127.60
14ANILLO250CH	15/16"	0.938	0.042	0.882	0.046	0.076	0.170	0.110	5100-93	\$168.20
14ANILLO251CH	1"	1.000	0.042	0.940	0.046	0.076	0.171	0.116	5100-100	\$183.28
14ANILLO252CH	1 1/4"	1.250	0.050	1.176	0.056	0.076	0.187	0.140	5100-125	\$204.16
14ANILLO253CH	1 3/8"	1.375	0.050	1.291	0.056	0.118	0.188	0.152	5100-137	\$291.16
14ANILLO254CH	1 1/2"	1.500	0.050	1.406	0.056	0.100	0.218	0.168	5100-150	\$400.20
14ANILLO255CH	1 5/8"	1.625	0.062	1.529	0.068	0.100	0.239	0.180	5100-162	\$562.60
N 14ANILLO327CH	1 1/8"	1.125	0.062	1.590	0.068	0.100	0.219	0.134	5100-200	\$520.84
N 14ANILLO328CH	1 3/16"	1.187	0.062	1.615	0.068	0.100	0.223	0.141	5100-200	\$573.04
N 14ANILLO333CH	1 3/4"	1.750	0.042	1.862	0.066	0.136	0.136	0.146	5100-200	25 piezas \$560.28
N 14ANILLO330CH	1"	1.000	0.042	0.940	0.046	0.076	0.171	0.116	5100-200	50 \$407.16
14ANILLO257CH	2"	2.000	0.062	1.886	0.068	0.123	0.123	0.224	5100-200	piezas \$866.52
N 14ANILLO332CH	2"	2.000	0.062	1.886	0.068	0.123	0.123	0.224	5100-200	25 piezas \$573.04
N 14ANILLO329CH	4"	4.000	0.062	1.709	0.068	0.25	0.246	0.420	5100-200	10 piezas \$832.88

Precios en catálogo de Ferretería

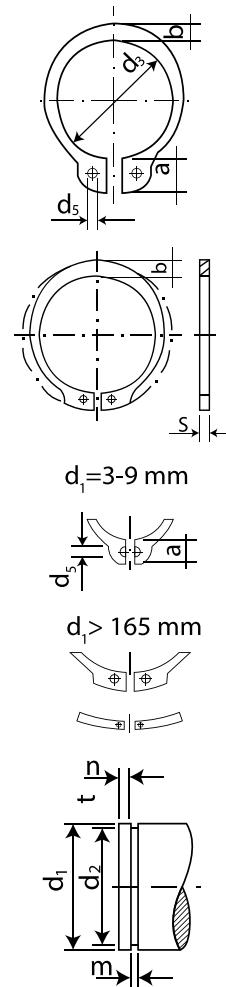

d<sub>1</sub> = 3-9 mm

d<sub>1</sub> > 165 mm

## Anillo de retención Tipo "E"



Código	Medida pulg fracción decimal	S	Medidas en pulg.			Ansi #	Precio	
			d <sub>2</sub>	d <sub>3</sub>	C <sub>2</sub>			
14ANILLO300CH	1/16"	0.062	0.010	0.052	0.156	0.165	5133-6	\$13.92
14ANILLO301CH	3/32"	0.094	0.015	0.074	0.187	0.200	5133-9	\$20.30
14ANILLO302CH	1/8"	0.125	0.025	0.095	0.214	0.225	5133-12	\$31.90
14ANILLO303CH	9/64"	0.140	0.025	0.110	0.250	0.214	5133-14	\$37.12
14ANILLO304CH	5/32"	0.156	0.025	0.116	0.282	0.295	5133-15	\$40.60
14ANILLO305CH	3/16"	0.188	0.025	0.125	0.335	0.350	5133-18	\$44.08
14ANILLO306CH	7/32"	0.219	0.025	0.188	0.437	0.450	5133-21	\$46.40
14ANILLO307CH	1/4"	0.250	0.025	0.210	0.527	0.540	5133-25	\$52.20
14ANILLO308CH	5/16"	0.312	0.025	0.250	0.500	0.520	5133-31	\$67.28
14ANILLO309CH	3/8"	0.375	0.035	0.303	0.660	0.680	5133-37	\$87.00
14ANILLO310CH	7/16"	0.438	0.035	0.343	0.710	0.710	5133-43	\$99.76
14ANILLO311CH	1/2"	0.500	0.042	0.396	0.800	0.820	5133-50	\$133.40
14ANILLO312CH	5/8"	0.625	0.042	0.485	0.904	0.960	5133-62	\$184.44
14ANILLO313CH	3/4"	0.750	0.050	0.580	1.120	1.140	5133-75	\$319.00
14ANILLO314CH	7/8"	0.875	0.050	0.675	1.300	1.320	5133-87	\$319.00
14ANILLO315CH	1"	1.000	0.062	1.230	1.600	1.670	5133-100	\$367.72

Unidad: 1 juego con 50 piezas

Precios en catálogo de Ferretería

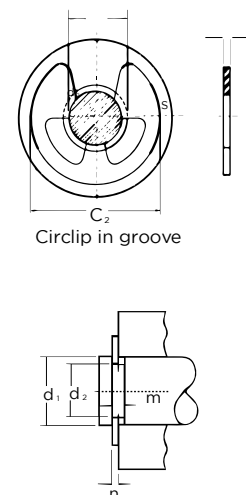

Circlip in groove



Anillo de retención inferior

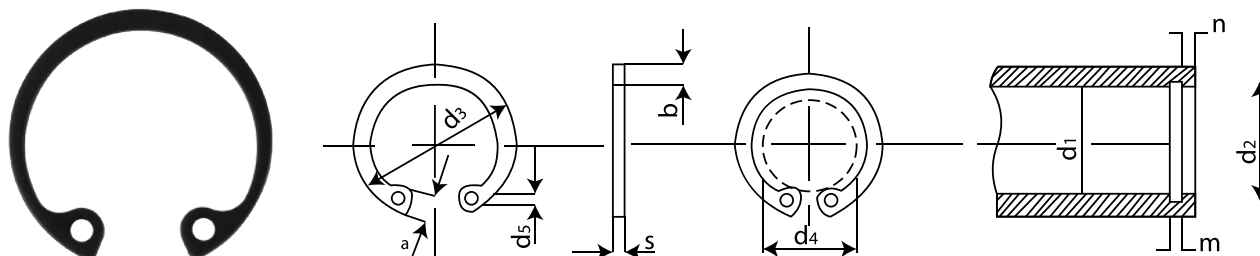

Código	Medida pulg		Medidas						Ansi #	Precio
	fracción	decimal	S	d <sub>2</sub>	m	d <sub>5</sub>	a	b		
14ANILLO265CH	1/4"	0.250	0.015	0.268	0.018	0.029	0.068	0.025	5000-25	\$46.40
14ANILLO266CH	5/16"	0.312	0.015	0.330	0.018	0.029	0.069	0.033	5000-32	\$59.16
14ANILLO267CH	3/8"	0.375	0.025	0.390	0.029	0.039	0.085	0.040	5000-37	\$67.28
14ANILLO268CH	7/16"	0.438	0.025	0.461	0.029	0.039	0.101	0.049	5000-43	\$67.28
14ANILLO269CH	29/64"	0.453	0.025	0.477	0.029	0.045	0.101	0.050	5000-45	\$73.08
14ANILLO270CH	1/2"	0.500	0.035	0.530	0.039	0.045	0.117	0.053	5000-50	\$73.08
14ANILLO271CH	9/16"	0.562	0.035	0.596	0.039	0.060	0.137	0.053	5000-56	\$107.88
14ANILLO272CH	5/8"	0.625	0.035	0.665	0.039	0.060	0.137	0.060	5000-62	\$107.88
14ANILLO273CH	11/16"	0.658	0.035	0.732	0.039	0.060	0.137	0.063	5000-68	\$107.88
14ANILLO274CH	3/4"	0.750	0.035	0.796	0.039	0.060	0.147	0.070	5000-75	\$124.12
14ANILLO275CH	13/16"	0.812	0.042	0.862	0.046	0.060	0.160	0.077	5000-81	\$129.92
14ANILLO276CH	7/8"	0.875	0.042	0.931	0.046	0.060	0.160	0.084	5000-87	\$133.40
14ANILLO277CH	15/16"	0.938	0.042	1.000	0.046	0.076	0.160	0.091	5000-93	\$155.44
14ANILLO278CH	1"	1.000	0.042	1.066	0.046	0.076	0.160	0.104	5000-100	\$206.48
14ANILLO279CH	1 1/16"	1.062	0.050	1.130	0.076	0.076	0.160	0.110	5000-106	\$309.72
14ANILLO280CH	1 1/8"	1.125	0.050	1.197	0.076	0.076	0.185	0.116	5000-112	\$309.72
14ANILLO281CH	1 3/16"	1.188	0.050	1.262	0.076	0.076	0.185	0.120	5000-118	\$309.72
14ANILLO282CH	1 1/4"	1.250	0.050	1.330	0.076	0.076	0.185	0.124	5000-125	\$309.72
14ANILLO283CH	1 5/16"	1.312	0.050	1.396	0.076	0.076	0.185	0.130	5000-131	\$309.72
14ANILLO284CH	1 3/8"	1.375	0.050	1.461	0.076	0.076	0.185	0.130	5000-137	\$328.28
14ANILLO285CH	1 7/16"	1.438	0.050	1.528	0.076	0.076	0.185	0.133	5000-143	\$426.88
14ANILLO286CH	1 1/2"	1.500	0.050	1.594	0.076	0.076	0.185	0.133	5000-150	\$496.48
14ANILLO287CH	1 9/16"	1.562	0.062	1.658	0.068	0.076	0.205	0.160	5000-156	\$562.60
14ANILLO289CH	1 11/16"	1.688	0.062	1.792	0.068	0.076	0.205	0.170	5000-168	\$562.60

Unidad: 1 juego con 50 piezas

Precios en catálogo de Ferretería

Pinzas de punta curva (con corte)

- Características:
- Material: acero al carbón
  - Acabado: pulido



OFERTA POR VOLUMEN

Código	Número	Longitud	Precio
14PINZAS351CH	JO-BP-6	6" 150mm	\$99.76
14PINZAS352CH	JO-BP/7	7" 180mm	\$129.92

Unidad: 1 Pieza. Master: 10 blíster

Precios en catálogo de Ferretería

Pinzas rectas para anillos

- Características:
- Acabado: óxido negro
  - Material: acero al carbón
  - Recta para exteriores



OFERTA POR VOLUMEN

Código	Número	Longitud	Precio
14PINZAS343CH	TH110411S	7" 180mm	\$119.48
14PINZAS344CH	TH110412S	8" 200mm	\$140.36

Unidad: 1 Pieza. Master: 25 Piezas.

Precios en catálogo de Ferretería

Pinzas curvas para anillos

- Características:
- Curva para exteriores
  - Material: acero al carbón
  - Acabado: óxido negro



OFERTA POR VOLUMEN

Código	Número	Longitud	Precio
14PINZAS345CH	TH110411B	7" 180mm	\$126.44
14PINZAS346CH	TH110412B	8" 200mm	\$140.36

Unidad: 1 Pieza. Master: 25 Piezas. Precios en catálogo de Ferretería

Pinzas para anillos de mordazas intercambiables

- Características:
- Material: Acero al carbón con acabado en óxido negro
  - Rango de apertura: 1cm a 5cm
  - Tres puntas de 180° x 90° x 45°

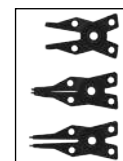

OFERTA POR VOLUMEN

Código	Número	Longitud	Precio
14PINZAS341CH	TH110417	6" 150 mm	\$126.44

Unidad: 1 juego. Master: 25 juegos.

Precios en catálogo de Ferretería

## Pinzas para anillos de mordazas intercambiables

### Características:

- Acabado: Oxidado negro
- Material: Acero al carbón
- Longitud: 10" (25cm)
- Rango de apertura: 1cm a 5cm
- Para anillos interiores y exteriores

### Incluye:

- 1 pinza para anillos interiores (roja)
- 1 pinza para anillos exteriores (azul)
- 6 juegos de puntas intercambiables de 45°, 60° y 90°
- Tamaño punta 2.7mm

OFERTA  
POR VOLUMEN

Código	Número	Precio
14PINZAS342CH	TH110418	\$680.92

Unidad: 1 juego./2 Piezas. Master: 1 juego Precios en catálogo de Ferretería



MANGOS FORRADOS

BLISTER

## Pinzas para anillos

### Características:

- Acabado: pulido natural
- Material: acero al cromo vanadio
- Rango de apertura: 2.3cm
- Para anillos interiores
- Tamaño de las puntas: 3 mm

OFERTA  
POR VOLUMEN

Código	Número	Longitud	Precio
14PINZAS347CH	TH110412SS	7" (17.8 cm)	\$126.44

Unidad: 1 pieza. Master: 5 piezas. Precios en catálogo de Ferretería



MANGOS FORRADOS

## Grapas de acero

Código	Número	Caja con	Long. de la tira	Para banda de	Precio
14GRAPAS001AG	15	8 tiras		1/8 - 5/32"	\$1,548.37
14GRAPAS002AG	20	8 tiras		5/32" - 3/16"	\$1,809.60
14GRAPAS005AG	35 N	8 tiras		9/32" - 5/16"	\$2,171.52
14GRAPAS006AG	45 U	8 tiras	300 mm	5/16" - 3/8"	\$2,111.84
14GRAPAS007AG	55 W	8 tiras		3/8" - 7/16"	\$2,929.52
14GRAPAS008AG	27 L	8 tiras		7/32" - 9/32"	\$1,746.96
14GRAPAS009AG*	25 D			6 - 7 mm	\$1,809.31

Unidad: 1 caja. Master: 1 caja. \*Unidad: 1 pieza. Master: 1 pieza.

SIN OFERTA



ALLIGATOR

Código	Número	Caja con	Long. de la tira	Para banda de	Precio
14GRAPAS012TI	15	16 tiras	190 mm	1/8 - 5/32"	\$241.28
14GRAPAS015TI	20	10 tiras		5/32" - 3/16"	\$300.44
14GRAPAS017TI	25 G	16 tiras		3/16" - 7/32"	\$433.84
14GRAPAS018TI	27 L	16 tiras	290 mm	7/32" - 9/32"	\$523.16
14GRAPAS014TI	35 N	8 tiras		9/32" - 5/16"	\$339.88
14GRAPAS013TI	45 U	8 tiras		5/16" - 3/8"	\$435.00
14GRAPAS016TI	55 W	8 tiras		3/8" - 7/16"	\$662.36

Unidad: 1 caja. Master: 1 caja.

SIN OFERTA

KARLEN



KARLEN

Código	Número	Caja con	Long. de la tira	Para banda de	Precio
14GRAPAS025SM	15	16 tiras	200 mm	1/8" - 5/32"	\$464.00
14GRAPAS026SM	20	10 tiras		5/32" - 3/16"	\$472.70
14GRAPAS027SM	25	16 tiras		3/16" - 7/32"	\$884.50
14GRAPAS028SM	27	16 tiras	300 mm	7/32" - 9/32"	\$1,175.08
14GRAPAS029SM	35	8 tiras		9/32" - 5/16"	\$774.88
14GRAPAS030SM	45	8 tiras		5/16" - 3/8"	\$707.60
14GRAPAS031SM	55	8 tiras		3/8" - 7/16"	\$803.30

Unidad: 1 caja. Master: 1 caja.

OFERTA  
POR VOLUMEN

CAJA

## Grapas de acero tipo Flexco

Código	Número	Caja con	Para banda de	Precio
14GRAPAS047AG	1.1 / 2-E		7/16 - 11/16"	\$3,048.94
*14GRAPAS050CH	140 - E	25 juegos.	3/8 - 1/2"	\$1,061.40

Unidad: 1 caja con 25 juegos. Master: 1 caja.

### Características:

- Sistema conector por palanca tipo flexco.
- Caja con placas, tornillos, tuercas
- \* Tipo "Alligator".

ALLIGATOR



CAJA

Código	Número	Caja con	Para banda de	Precio
14GRAPAS049CH	1.1 / 2-E	25 juegos.	7/16 - 11/16"	\$1,514.96

Unidad: 1 caja con 25 juegos. Master: 4 cajas.



## Grapas de alambre



Clipper



CAJA

Código	Número	Caja con	Long. de la tira	Para banda de	Precio
14GRAPAS051CH	3			3/16"	\$1,128.68
14GRAPAS008CL					\$1,931.17
14GRAPAS052CH	4	12 tiras	305 mm	1/4"	\$1,472.04
14GRAPAS009CL					\$2,005.29
14GRAPAS053CH	5			5/16"	\$1,561.36
14GRAPAS010CL					\$2,473.24
14GRAPAS054CH					\$1,729.56
14GRAPAS011CL	6			3/8"	\$2,808.24

Unidad: 1 caja. Master: 1 caja.

## Poleas con una ranura

Características:

- Tipo "A" entrada banda de 1/2", para flecha de 5/8"
- Tipo "B" entrada banda de 5/8"



DIÁMETRO EXTERIOR

Diámetro de 2 a 4"



Diámetro de 5 a 9"

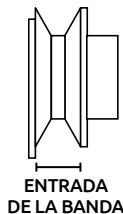
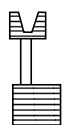

ENTRADA DE LA BANDA

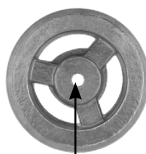

BARRENO PILOTO

Código	Tipo	Diámetro exterior pulg.	mm	Entrada banda	Barreno piloto	Cuñero	Opresor	Precio
14POLEAS001SM	"A"	2"	50	1/2"	3/8"	3/16"	5/16"	\$76.56
14POLEAS001SN		2"	50		5/8"			\$132.24
14POLEAS002SM		2.1/2"	64		3/8"			\$87.06
14POLEAS002SN		2.1/2"	64		5/8"			\$146.16
14POLEAS003SM		3"	76		3/8"			\$105.56
14POLEAS003SO		3"	76		5/8"			\$165.88
14POLEAS003SN		3.1/2"	89		3/8"			\$132.24
14POLEAS003SP		3.1/2"	89		5/8"			\$197.20
14POLEAS004SM		4"	100		3/8"			\$147.32
14POLEAS004SQ		4"	100		5/8"			\$214.60
14POLEAS004SP		4.1/2"	114		3/8"			\$187.51
14POLEAS004SR		4.1/2"	114		5/8"			\$237.74
14POLEAS004SN		5"	127		3/8"			\$207.64
14POLEAS004SS		5"	127		5/8"			\$241.28
14POLEAS004SO	5.1/2"	140	3/8"	\$227.65				
14POLEAS004ST	5.1/2"	140	5/8"	\$278.40				
14POLEAS005SM	6"	152	3/8"	\$248.24				
14POLEAS005SN	6"	152	5/8"	\$298.12				
14POLEAS006SM	7"	177	3/8"	\$388.60				
14POLEAS006SP	7"	177	5/8"	\$438.48				
14POLEAS006SN	8"	203	3/8"	\$455.30				
14POLEAS006SO	9"	228	3/8"	\$439.12				
14POLEAS007SK	2"	50						\$74.24
14POLEAS007SL	2.1/2"	64						\$87.06
14POLEAS007SM	3	76						\$105.56
14POLEAS007SN	3.1/2	89						\$132.24
14POLEAS008SM	4	100						\$147.32
14POLEAS008SN	5	127	5/8"	3/8"				\$207.64
14POLEAS008SO	5.1/2	140						\$227.65
14POLEAS009SM	6	152						\$248.24
14POLEAS010SM	7	177						\$388.60
14POLEAS010SN	8	203						\$455.30
14POLEAS010SO	9	228						\$439.12

Unidad: 1 pieza Master: 1 pieza

## Poleas con dos ranuras

Características:

- Tipo "A" entrada banda de 1/2"
- Tipo "B" entrada banda de 5/8"



Diámetro de 2.1/2 a 4"



Diámetro de 5 a 8"



Código	Tipo	Diam. pulg.	Ext. mm	Entrada banda	Barreno para prisionero	Precio		
14POLEAS011SL	"A"	2"	50	1/2"	3/8"	\$147.32		
14POLEAS011SM		2.1/2"	64			\$174.12		
14POLEAS012SM		3	76			\$178.64		
14POLEAS013SM		3.1/2"	89			\$233.16		
14POLEAS014SM		4	100			\$273.76		
14POLEAS014SN		5	127			\$386.28		
14POLEAS015SM		6	152			\$441.96		
14POLEAS030SM		7	177			\$603.72		
14POLEAS029SM		2	50					\$117.91
14POLEAS015SN		2.1/2"	64					\$174.12
14POLEAS016SM		3	76					\$178.64
14POLEAS017SM		3.1/2"	89					\$233.10
14POLEAS018SM		4	100			5/8"		\$273.76
14POLEAS025SM		5	127					\$386.28
14POLEAS024SM	5.1/2"	140			\$416.90			
14POLEAS019SM	6	153			\$441.61			
14POLEAS027SM	7	177			\$603.72			
14POLEAS028SM	8				\$799.88			

Unidad: 1 pieza Master: 1 pieza

## Cuñas cuadradas para poleas

- Características:
- Cuña de acero



Código	Medidas	A x B	Precio
14CUNAS-013SM	3/16 x 2.1/2"	4.7 x 64 mm	\$11.31

Unidad: 1 pieza Master 1 pieza Precios en catálogo de Ferretería

## Extractores de poleas 2 garras

- Características:
- Permite una extracción centrada y con fuerza óptima.
  - Escala de reglaje para ajustar uniformemente el gancho extractor.
  - Fuerza máxima de apriete: 1.1 toneladas
  - Extractor fabricado de acero
  - Hecho en España

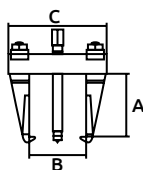

Código	Número	Medidas (mm)				Precio
		A	B(max)	B(min)	C	
14EXTRAC151FZ	1003L	135	115	25	156	\$2,343.20
14EXTRAC186FZ	1001	50	60	12	72	\$1,473.20

Unidad: 1 Pieza. Máster: 1 Caja. Precios en catálogo de Ferretería



2 garras

## Extractor de Armaduras 2 garras

- Características:
- Acero forjado
  - Terminado: Galvanizado
  - Dos garras de engranaje tirador de armadura
  - Desmonta el rodamiento de bolas o el engranaje
  - El tirador puede ser de rotación bilateral

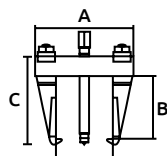

Código	Número	Diámetro		Medidas cm			Precio
		pulg	mm	A	B	C	
14EXTRAC147CH	SN0208	4	85	7	11	13	\$211.12

Unidad: 1 Pieza Máster: 1 Pieza Precios en catálogo de Ferretería

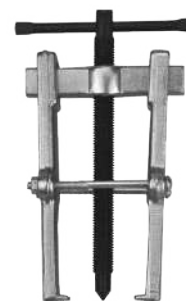

## Extractor de poleas 2 garras

- Características:
- Dos garras.
  - Acero forjado de cromo vanadio.
  - Tipo industrial.

Código	Número	Capacidad		Precio
		pulg	mm	
14EXTRAC099CH	TD08013	3	76	\$119.48
14EXTRAC110HE	TD8024	4	110	\$167.04
14EXTRAC111HE	TD8026	6	160	\$263.32
14EXTRAC112HE	TD8028	8	210	\$336.40

Unidad: 1 Pieza. Máster: 1 Pieza. Precios en catálogo de Ferretería



2 garras

## Extractor de poleas 2 y 3 garras

- Características:
- Acero forjado.
  - Multiusos
  - Terminado galvanizado

Código	Número	Diámetro		Medidas cm		Precio
		pulg	mm	A	B	
14EXTRAC140CH	SN014-1	3	75	10	10	\$183.28
14EXTRAC141CH		4	100	12	12	\$225.04
14EXTRAC142CH		6	150	17	17	\$416.44
14EXTRAC143CH		8	200	22	22	\$510.40
14EXTRAC144CH		10	250	28	28	\$922.20
14EXTRAC145CH		12	300	36	36	\$1,445.36

Unidad: 1 Pieza Máster: 1 Pieza Precios en catálogo de Ferretería



2 garras



3 garras





Extradores de poleas 2 y 3 garras



2 garras

3 garras



- Características:
- Se puede utilizar con 2 o 3 garras.
  - Permiten extraer con facilidad y rapidez poleas y rodamientos.
  - Fabricados en acero forjado.
  - Extradores reversibles para uso interior y exterior
  - Hecho en España

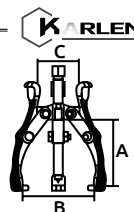

Código	Número	Medidas (mm)			Precio
		A	B	C	
14EXTRAC163FZ	1407T	125	200	113	\$3,369.80
14EXTRAC158FZ	1301LT	105	110	70	\$1,733.04
14EXTRAC160FZ	1304LT	185	175	76	\$2,630.88

Unidad: 1 Pieza. Máster: 1 Caja.

Precios en catálogo de Ferretería

Extradores de poleas 3 garras



3 garras



- Características:
- Tres garras.
  - Acero forjado de cromo vanadio.
  - Tipo industrial.



Código	Número	Capacidad		Precio
		pulg	mm	
14EXTRAC126HE	TD07013	3	76	\$191.40
14EXTRAC113HE	TD07024	4	110	\$264.48
14EXTRAC114HE	TD07026	6	160	\$445.44
14EXTRAC115HE	TD07028	8	210	\$406.00
14EXTRAC116HE	TD070210	10	260	\$726.16
14EXTRAC117HE	TD070112	12	310	\$915.24
14EXTRAC118HE	TD070114	14	355	\$2,274.76

Unidad: 1 Pieza. Máster: 1 Pieza.

Precios en catálogo de Ferretería

Extractor de poleas 4 garras

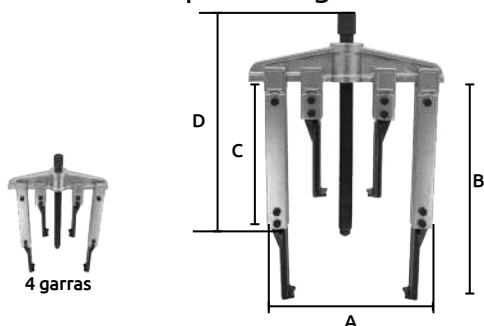

4 garras

- Características:
- Tipo alemán
  - Acero forjado
  - Terminado: Galvanizado
  - Tornillo forzador
  - Cruceta de alta resistencia
  - Quijadas rectas ajustables e intercambiables para realizar distintos tipos de extracción



Código	Número	Medidas cm				Precio
		A	B	C	D	
14EXTRAC146CH	SN0220S	25.5	32	17.5	31	\$2,690.04

Unidad: 1 Pieza. Máster: 1 Pieza

Precios en catálogo de Ferretería

Extractor múltiple exteriores e interiores 8 garras

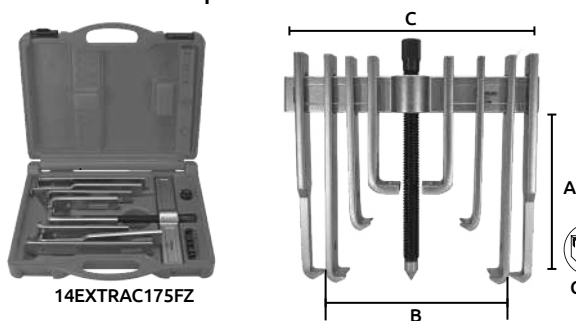

14EXTRAC175FZ



- Características:
- Permite la aplicación de extracción interna y externa
  - Garras con alcance largo, corto y varias posiciones
  - Cuenta con brazos para ajustar al gancho del agarre



Código	Número	Medidas (mm)			Peso (kg)	Precio
		A	B	C		
14EXTRAC174FZ	1810	182	35-250	280	6	\$4,244.44
* 14EXTRAC175FZ	1810-C	182	250	280	6.5	\$4,897.52

Unidad: 1 Pieza. Máster: 1 Caja.

Precios en catálogo de Ferretería

Extractor de baleros 2 y 3 garras

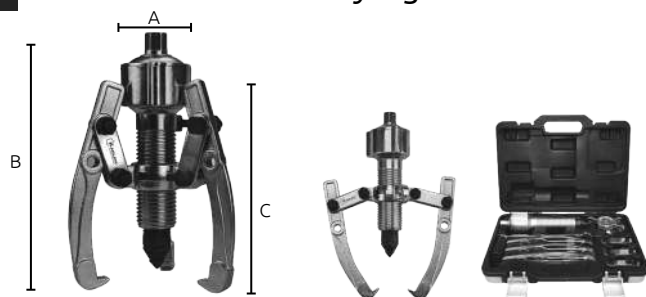

- Características:
- Acero forjado
  - Para trabajar con 2 o 3 garras
  - Estuche con 36 Piezas
  - Cuenta con sistema de engrane que permite reducir la fuerza aplicada para extraer los baleros
  - Incluye matraca



Código	Número	Capacidad de extracción	Medidas mm			Precio
			A	B	C	
14EXTRAC149CH	SN1000	5000 Kg	210	230	200	\$3,834.96

Unidad: 1 Pieza. Máster: 1 Pieza

Precios en catálogo de Ferretería

## Extractor de polea con barra de impacto 2 y 3 garras



Características:

- Permiten extraer con facilidad y rapidez poleas
- Fabricados en acero forjado.
- Con barra de impacto

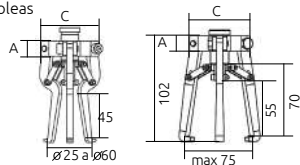

Código	Número	Medidas (mm)		Precio
		A	C	
14EXTRAC188FZ	4702C	15	60	\$5,842.92



CAJA

Unidad: 1 Pieza. Máster: 1 Caja.

Precios en catálogo de Ferretería

## Extractor de poleas hidráulico 2 garras



Características:

- 2 garras.
- Permiten extraer con facilidad y rapidez poleas
- Fabricados en acero forjado.
- Capacidad: 8 toneladas

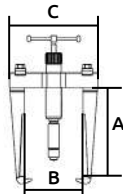

2 garras

Código	Número	Capacidad de extracción	Medidas (mm)			Precio
			A	B	C	
14EXTRAC187FZ	1010H	8000 Kg	160	150	210	\$10,184.80



CAJA

Unidad: 1 Pieza. Máster: 1 Caja.

Precios en catálogo de Ferretería

## Separador con extractor



Características:

- Extractor para engranes y orificios roscados.
- Polea con doble brazo y tornillo de centro.
- 2 patas de extensión con rosca.
- Acero de alta calidad, endurecido y templado correctamente.

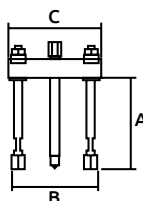

2 patas

Código	Número	A	Medidas (mm)		C	Precio
			B(máx)	B(mín)		
14EXTRAC152FZ	1103	120	140	46	156	\$4,281.56



CAJA

Unidad: 1 Pieza. Máster: 1 Caja.

Precios en catálogo de Ferretería

## Extractor de poleas hidráulico

Características:

- Capacidad ton: 10
- Salida pistón mm: 60
- Mordazas: 3
- Rango de apertura mm: 50 - 250



Código	Número	Precio
14EXTRAC134CH	TD711	\$19,687.52



CAJA

Unidad: 1 Pieza. Máster: 1 Pieza.

Precios en catálogo de Ferretería

## Separador para extractor

Características:

- Diámetro husillo: 3/8".



CAJA



Código	Número	Capacidad	Precio
		mm	
14EXTRAC121HE	TD9002	50 x 30	\$772.56
14EXTRAC122HE	TD9004	75 x 50	\$1,193.64

Unidad: 1 Pieza. Máster: 1 Pieza.

Precios en catálogo de Ferretería

## Separador de poleas

Características:

- Juego con 2 separadores.
- El estuche incluye en total 12 Piezas
- Medidas separadores:
  - Chico: 125 x 90 mm
  - Mediano: 140 x 125 mm



ESTUCHE



Código	Número	Capacidad	Precio
		pulg mm	
14EXTRAC135CH	TD706	2-3 50-76	\$1,752.76

Unidad: 1 Juego. Máster: 1 Juego.

Precios en catálogo de Ferretería



Bandas industriales / A

Características:  
 • Tipo V.  
 • DIN2215

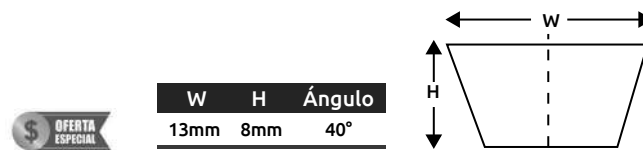
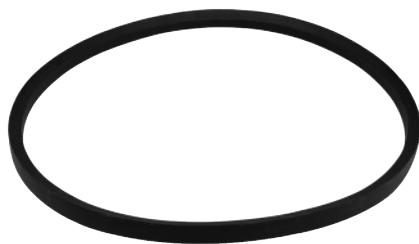

Código	Número	Circunferencia interior - exterior mm	Precio
14BANDAS001UP	A-16	(406-437MM)	\$26.68
14BANDAS002UP	A-17	(432-462MM)	\$27.84
14BANDAS003UP	A-18	(457-488MM)	\$27.84
14BANDAS004UP	A-19	(483-513MM)	\$27.84
14BANDAS005UP	A-20	(508-538MM)	\$27.84
14BANDAS006UP	A-21	(533-563MM)	\$27.84
14BANDAS007UP	A-22	(559-589MM)	\$30.16
14BANDAS008UP	A-23	(584-614MM)	\$31.90
14BANDAS009UP	A-24	(610-640MM)	\$34.22
14BANDAS010UP	A-25	(635-665MM)	\$35.96
14BANDAS011UP	A-26	(660-690MM)	\$39.44
14BANDAS012UP	A-27	(686-716MM)	\$40.60
14BANDAS013UP	A-28	(711-741MM)	\$46.40
14BANDAS014UP	A-29	(737-767MM)	\$46.40
14BANDAS015UP	A-30	(762-792MM)	\$46.40
14BANDAS016UP	A-31	(787-817MM)	\$46.40
14BANDAS017UP	A-32	(813-843MM)	\$46.40
14BANDAS018UP	A-33	(838-868MM)	\$48.72
14BANDAS019UP	A-34	(864-894MM)	\$54.52
14BANDAS020UP	A-35	(889-919MM)	\$54.52
14BANDAS021UP	A-36	(914-944MM)	\$56.84
14BANDAS022UP	A-37	(940-970MM)	\$56.84
14BANDAS023UP	A-38	(965-995MM)	\$56.84
14BANDAS024UP	A-39	(991-1021MM)	\$56.84
14BANDAS025UP	A-40	(1016-1046MM)	\$59.16
14BANDAS026UP	A-41	(1041-1071MM)	\$60.32
14BANDAS027UP	A-42	(1067-1097MM)	\$62.64
14BANDAS028UP	A-43	(1092-1122MM)	\$64.96
14BANDAS029UP	A-44	(1118-1148MM)	\$67.28
14BANDAS030UP	A-45	(1143-1173MM)	\$67.28
14BANDAS031UP	A-46	(1168-1198MM)	\$69.60
14BANDAS032UP	A-47	(1194-1224MM)	\$71.92
14BANDAS033UP	A-48	(1219-1249MM)	\$75.40
14BANDAS034UP	A-49	(1245-1275MM)	\$77.72
14BANDAS035UP	A-50	(1270-1300MM)	\$81.20
14BANDAS036UP	A-51	(1295-1325MM)	\$81.20
14BANDAS037UP	A-52	(1321-1351MM)	\$83.52
14BANDAS038UP	A-53	(1346-1376MM)	\$83.52
14BANDAS039UP	A-54	(1372-1402MM)	\$83.52
14BANDAS040UP	A-55	(1397-1427MM)	\$87.00
14BANDAS041UP	A-56	(1422-1452MM)	\$87.00
14BANDAS042UP	A-57	(1448-1478MM)	\$89.32
14BANDAS043UP	A-58	(1473-1503MM)	\$89.32
14BANDAS044UP	A-59	(1499-1529MM)	\$89.32
14BANDAS045UP	A-60	(1524-1554MM)	\$91.64
14BANDAS046UP	A-61	(1549-1579MM)	\$92.80
14BANDAS047UP	A-62	(1575-1605MM)	\$96.28
14BANDAS048UP	A-63	(1600-1630MM)	\$99.76
14BANDAS049UP	A-64	(1626-1656MM)	\$102.08
14BANDAS050UP	A-65	(1651-1681MM)	\$102.08
14BANDAS051UP	A-66	(1676-1706MM)	\$102.08
14BANDAS052UP	A-67	(1702-1732MM)	\$102.08
14BANDAS053UP	A-68	(1727-1757MM)	\$102.08
14BANDAS054UP	A-69	(1753-1783MM)	\$102.08
14BANDAS055UP	A-70	(1778-1808MM)	\$103.24
14BANDAS056UP	A-71	(1803-1833MM)	\$103.24
14BANDAS057UP	A-72	(1829-1859MM)	\$103.24
14BANDAS058UP	A-73	(1854-1884MM)	\$103.24
14BANDAS059UP	A-74	(1880-1910MM)	\$103.24
14BANDAS060UP	A-75	(1905-1935MM)	\$103.24
14BANDAS061UP	A-76	(1930-1960MM)	\$103.24
14BANDAS062UP	A-77	(1956-1986MM)	\$103.24
14BANDAS063UP	A-78	(1981-2011MM)	\$103.24
14BANDAS064UP	A-79	(2007-2037MM)	\$105.56
14BANDAS065UP	A-80	(2032-2062MM)	\$105.56
14BANDAS066UP	A-81	(2057-2087MM)	\$105.56

Unidad: 1 pieza Master: 1 pieza

Código	Número	Circunferencia interior - exterior mm	Precio
14BANDAS067UP	A-82	(2083-2113MM)	\$105.56
14BANDAS068UP	A-83	(2108-2138MM)	\$107.88
14BANDAS069UP	A-84	(2134-2164MM)	\$111.36
14BANDAS070UP	A-85	(2159-2189MM)	\$116.00
14BANDAS071UP	A-86	(2184-2214MM)	\$118.32
14BANDAS072UP	A-87	(2210-2240MM)	\$118.32
14BANDAS073UP	A-88	(2235-2265MM)	\$118.32
14BANDAS074UP	A-89	(2261-2291MM)	\$118.32
14BANDAS075UP	A-90	(2286-2316MM)	\$118.32
14BANDAS076UP	A-91	(2311-2341MM)	\$121.80
14BANDAS077UP	A-92	(2337-2367MM)	\$121.80
14BANDAS078UP	A-93	(2362-2392MM)	\$125.28
14BANDAS079UP	A-94	(2388-2418MM)	\$127.60
14BANDAS080UP	A-95	(2413-2443MM)	\$132.24
14BANDAS081UP	A-96	(2438-2468MM)	\$132.24
14BANDAS082UP	A-97	(2464-2494MM)	\$132.24
14BANDAS083UP	A-98	(2489-2519MM)	\$139.20
14BANDAS084UP	A-99	(2515-2545MM)	\$139.20
14BANDAS085UP	A-100	(2540-2570MM)	\$139.20
14BANDAS086UP	A-105	(2616-2646MM)	\$139.20
14BANDAS330UP	A-112	(2845-2875MM)	\$139.20
14BANDAS331UP	A-115	(2921-2951MM)	\$143.84
14BANDAS332WU	A-108	(2743-2773MM)	\$143.84
14BANDAS333WU	A-110	(2794-2824MM)	\$143.84
14BANDAS334WU	A-116	(2946-2976MM)	\$143.84
14BANDAS335WU	A-120	(3048-3078MM)	\$143.84
14BANDAS336WU	A-124	(3150-3180MM)	\$143.84

Unidad: 1 pieza Master: 1 pieza

## Bandas industriales / B

Características:

- Tipo V.
- DIN2215

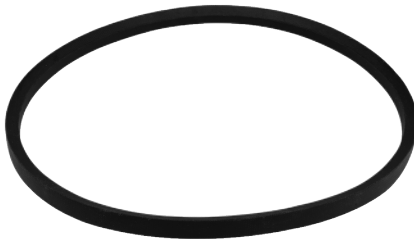

W	H	Ángulo
17mm	11mm	40°

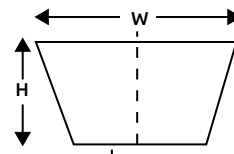

Código	Número	Circunferencia interior - exterior mm	Precio
14BANDAS087UP	B-22 MM	(559-602MM)	\$48.72
14BANDAS088UP	B-23 MM	(584-627MM)	\$48.72
14BANDAS089UP	B-24 MM	(610-653MM)	\$53.36
14BANDAS090UP	B-25 MM	(635-678MM)	\$56.84
14BANDAS091UP	B-26 MM	(660-703MM)	\$59.16
14BANDAS092UP	B-27 MM	(686-729MM)	\$60.32
14BANDAS093UP	B-28 MM	(711-754MM)	\$64.96
14BANDAS094UP	B-29 MM	(737-780MM)	\$64.96
14BANDAS095UP	B-30 MM	(762-805MM)	\$66.12
14BANDAS096UP	B-31 MM	(787-830MM)	\$68.44
14BANDAS097UP	B-32 MM	(813-856MM)	\$68.44
14BANDAS098UP	B-33 MM	(838-881MM)	\$71.92
14BANDAS099UP	B-34 MM	(864-907MM)	\$73.08
14BANDAS100UP	B-35 MM	(889-932MM)	\$74.24
14BANDAS101UP	B-36 MM	(914-957MM)	\$76.56
14BANDAS102UP	B-37 MM	(940-983MM)	\$78.88
14BANDAS103UP	B-38 MM	(965-1008MM)	\$80.04
14BANDAS104UP	B-39 MM	(991-1034MM)	\$83.52
14BANDAS105UP	B-40 MM	(1016-1059MM)	\$87.00
14BANDAS106UP	B-41 MM	(1041-1084MM)	\$88.16
14BANDAS107UP	B-42 MM	(1067-1110MM)	\$90.48
14BANDAS108UP	B-43 MM	(1092-1135MM)	\$95.12
14BANDAS109UP	B-44 MM	(1118-1161MM)	\$97.44
14BANDAS110UP	B-45 MM	(1143-1186MM)	\$99.76
14BANDAS111UP	B-46 MM	(1168-1211MM)	\$100.92
14BANDAS112UP	B-47 MM	(1194-1237MM)	\$102.08
14BANDAS113UP	B-48 MM	(1219-1262MM)	\$104.40
14BANDAS114UP	B-49 MM	(1245-1288MM)	\$105.56
14BANDAS115UP	B-50 MM	(1270-1313MM)	\$110.20
14BANDAS116UP	B-51 MM	(1295-1338MM)	\$113.68
14BANDAS117UP	B-52 MM	(1321-1364MM)	\$113.68
14BANDAS118UP	B-53 MM	(1346-1389MM)	\$118.32
14BANDAS119UP	B-54 MM	(1372-1415MM)	\$121.80
14BANDAS120UP	B-55 MM	(1397-1440MM)	\$122.96
14BANDAS121UP	B-56 MM	(1422-1465MM)	\$126.44
14BANDAS122UP	B-57 MM	(1448-1491MM)	\$126.44
14BANDAS123UP	B-58 MM	(1473-1516MM)	\$126.44
14BANDAS124UP	B-59 MM	(1499-1542MM)	\$129.92
14BANDAS125UP	B-60 MM	(1524-1567MM)	\$134.56
14BANDAS126UP	B-61 MM	(1549-1592MM)	\$135.72
14BANDAS127UP	B-62 MM	(1575-1618MM)	\$139.20
14BANDAS128UP	B-63 MM	(1600-1643MM)	\$150.80
14BANDAS129UP	B-64 MM	(1626-1669MM)	\$154.28
14BANDAS130UP	B-65 MM	(1651-1694MM)	\$157.76
14BANDAS131UP	B-66 MM	(1676-1719MM)	\$157.76
14BANDAS132UP	B-67 MM	(1702-1745MM)	\$157.76
14BANDAS133UP	B-68 MM	(1727-1770MM)	\$160.08
14BANDAS134UP	B-69 MM	(1753-1796MM)	\$163.56
14BANDAS135UP	B-70 MM	(1778-1821MM)	\$163.56
14BANDAS136UP	B-71 MM	(1803-1846MM)	\$165.88
14BANDAS137UP	B-72 MM	(1829-1872MM)	\$168.20
14BANDAS138UP	B-73 MM	(1854-1897MM)	\$170.52
14BANDAS139UP	B-74 MM	(1880-1923MM)	\$171.68
14BANDAS140UP	B-75 MM	(1905-1948MM)	\$171.68
14BANDAS141UP	B-76 MM	(1930-1973MM)	\$174.00
14BANDAS142UP	B-77 MM	(1956-1999MM)	\$177.48
14BANDAS143UP	B-78 MM	(1981-2024MM)	\$178.64
14BANDAS144UP	B-79 MM	(2007-2050MM)	\$189.08
14BANDAS145UP	B-80 MM	(2032-2075MM)	\$189.08
14BANDAS146UP	B-81 MM	(2057-2100MM)	\$189.08
14BANDAS147UP	B-82 MM	(2083-2126MM)	\$194.88
14BANDAS148UP	B-83 MM	(2108-2151MM)	\$197.20
14BANDAS149UP	B-84 MM	(2134-2177MM)	\$189.08
14BANDAS150UP	B-85 MM	(2159-2202MM)	\$172.84
14BANDAS151UP	B-86 MM	(2184-2227MM)	\$197.20

Unidad: 1 pieza Master: 1 pieza

Código	Número	Circunferencia interior - exterior mm	Precio
14BANDAS152UP	B-87 MM	(2210-2253MM)	\$201.84
14BANDAS153UP	B-88 MM	(2235-2278MM)	\$206.48
14BANDAS154UP	B-89 MM	(2261-2304MM)	\$206.48
14BANDAS155UP	B-90 MM	(2286-2329MM)	\$206.48
14BANDAS156UP	B-91 MM	(2311-2354MM)	\$206.48
14BANDAS157UP	B-92 MM	(2337-2354MM)	\$206.48
14BANDAS158UP	B-93 MM	(2362-2405MM)	\$206.48
14BANDAS159UP	B-94 MM	(2388-2431MM)	\$206.48
14BANDAS160UP	B-95 MM	(2413-2456MM)	\$206.48
14BANDAS161UP	B-96 MM	(2438-2481MM)	\$206.48
14BANDAS162UP	B-97 MM	(2464-2507MM)	\$206.48
14BANDAS163UP	B-98 MM	(2489-2532MM)	\$206.48
14BANDAS164UP	B-99 MM	(2515-2558MM)	\$206.48
14BANDAS165UP	B-100 MM	(2540-2583MM)	\$206.48
14BANDAS166UP	B-101 MM	(2565-2608MM)	\$206.48
14BANDAS167UP	B-102 MM	(2591-2634MM)	\$206.48
14BANDAS168UP	B-103 MM	(2616-2659MM)	\$206.48
14BANDAS169UP	B-104 MM	(2642-2685MM)	\$206.48
14BANDAS170UP	B-105 MM	(2667-2710MM)	\$206.48
14BANDAS175UP	B-110 MM	(2794-2837MM)	\$206.48
14BANDAS177UP	B-112 MM	(2845-2888MM)	\$218.08
14BANDAS181UP	B-116 MM	(2946-2989MM)	\$218.08
14BANDAS183UP	B-118 MM	(2997-3040MM)	\$218.08
14BANDAS185UP	B-120 MM	(3048-3091MM)	\$218.08
14BANDAS337WU	B-124 MM	(3150-3193MM)	\$242.44
14BANDAS338CH	B-144 MM	(3658-3701MM)	\$287.68
14BANDAS339CH	B-150 MM	(3810-3853)	\$300.44
14BANDAS340CH	B-154 MM	(3912-3955MM)	\$307.40

Unidad: 1 pieza Master: 1 pieza



## Bandas industriales / C / 3L

Características:

- Tipo V.
- DIN2215

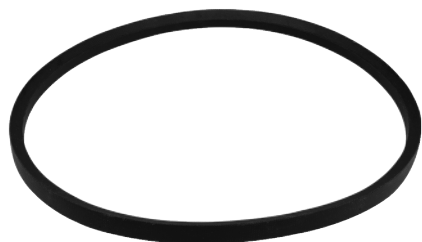

W	H	Ángulo
22mm	14mm	40°

Código	Número	Circunferencia interior - exterior mm	Precio
14BANDAS184UP	C-50	(1270-1322)	\$148.48
14BANDAS200UP	C-105	(2667-2719)	\$345.68
14BANDAS203UP	C-108	(2743-2795)	\$352.64
14BANDAS205UP	C-110	(2794-2846)	\$336.40

w	h	Ángulo
10mm	5.5mm	40°

Código	Número	Circunferencia interior - exterior pulg	Precio
14BANDAS272UP	3L-150	15"	\$21.34
14BANDAS273UP	3L-160	16"	\$21.34
14BANDAS274UP	3L-170	17"	\$21.34
14BANDAS275UP	3L-180	18"	\$23.43
14BANDAS276UP	3L-190	19"	\$25.64
14BANDAS277UP	3L-200	20"	\$26.68
14BANDAS278UP	3L-210	21"	\$26.68
14BANDAS279UP	3L-220	22"	\$30.16
14BANDAS280UP	3L-230	23"	\$31.90
14BANDAS281UP	3L-240	24"	\$35.96
14BANDAS282UP	3L-250	25"	\$38.28
14BANDAS283UP	3L-260	26"	\$38.28
14BANDAS284UP	3L-270	27"	\$38.28
14BANDAS285UP	3L-280	28"	\$42.92
14BANDAS286UP	3L-290	29"	\$45.24
14BANDAS287UP	3L-300	30"	\$47.56
14BANDAS288UP	3L-310	31"	\$47.56
14BANDAS289UP	3L-320	32"	\$47.56
14BANDAS290UP	3L-330	33"	\$48.72
14BANDAS291UP	3L-340	34"	\$48.72
14BANDAS292UP	3L-350	35"	\$48.72
14BANDAS293UP	3L-360	36"	\$52.20
14BANDAS294UP	3L-370	37"	\$52.20
14BANDAS295UP	3L-380	38"	\$55.68
14BANDAS296UP	3L-390	39"	\$56.84
14BANDAS297UP	3L-400	40"	\$59.16
14BANDAS298UP	3L-410	41"	\$59.16
14BANDAS299UP	3L-420	42"	\$59.16
14BANDAS300UP	3L-430	43"	\$60.32
14BANDAS301UP	3L-440	44"	\$60.32
14BANDAS302UP	3L-450	45"	\$60.32
14BANDAS303UP	3L-460	46"	\$60.32
14BANDAS304UP	3L-470	47"	\$60.32
14BANDAS305UP	3L-480	48"	\$60.32
14BANDAS306UP	3L-490	49"	\$61.48
14BANDAS307UP	3L-500	50"	\$62.64
14BANDAS308UP	3L-510	51"	\$62.64
14BANDAS309UP	3L-520	52"	\$62.64
14BANDAS310UP	3L-530	53"	\$62.64
14BANDAS311UP	3L-570	57"	\$62.64
14BANDAS320UP	3L-540	54"	\$69.60
14BANDAS321UP	3L-550	55"	\$69.60
14BANDAS322UP	3L-560	56"	\$69.60
14BANDAS323UP	3L-580	58"	\$69.60
14BANDAS324UP	3L-590	59"	\$69.60
14BANDAS325UP	3L-600	60"	\$69.60

Unidad: 1 pieza Master: 1 pieza

## Medidor de bandas

Características:

- Regla de aluminio, longitud 60" (153 m), ancho 38 mm
- Escala: 40-320 cm, 16 - 126 pulg.
- Para bandas: 3L 9.5 mm (3/8") 4L 12.7 mm(1/2"), 5L 15.8 mm (5/8")
- Para medias de hasta 5/8" y circunferencias de hasta 126".

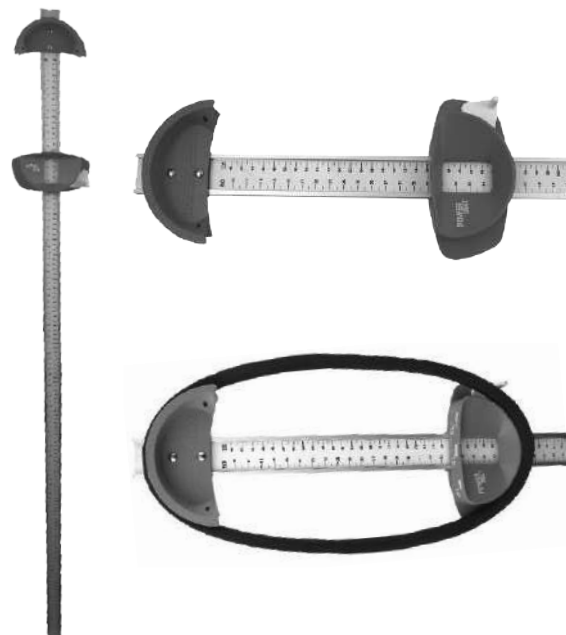

Código	Número	Precio
14MEDIDO002BB	B19893	\$1,829.32

Unidad: 1 pieza Master: 1 pieza

## Cadena sencilla remachada "ANSI"

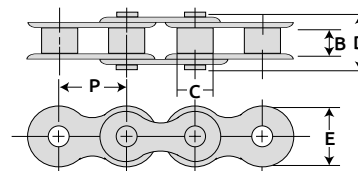

Número	Paso (P) Pulg mm	Ancho interior mínimo (B) mm	Ø del rodillo o casquillo (C) mm	Ancho máx. sobre ejes (D) mm	Altura del eslabón (E) mm
25-1R	1/4 6.35	3.20	3.28	7.90	7.90
35-1R	3/8 9.52	4.77	5.08	11.90	11.90
40-1R	1/2 12.70	7.95	7.92	16.30	16.30
41-1R	1/2 12.70	6.40	7.75	13.45	13.45
50-1R	1/2 12.70	3.30	7.75	9.70	9.70
60-1R	5/8 15.87	9.53	10.16	20.50	20.50
80-1R	3/4 19.05	12.70	11.91	25.10	25.10
100-1R	1 25.40	15.88	15.88	32.90	32.90
120-1R	1.1/4 31.75	19.05	19.05	43.40	43.40
43-1R	1.1/2 38.10	25.40	22.23	53.40	53.40



Código	Número	Longitud	Master	Precio
14CADENA020SC	25-1R	10 PIES (3.05M)	50 cajas	\$220.40
14CADENA021SC	35-1R		20 cajas	\$424.56
14CADENA022SC	40-1R		20 cajas	\$358.44
14CADENA023SC	41-1R		20 cajas	\$424.56
14CADENA024SC	50-1R		10 cajas	\$493.00
14CADENA025SC	60-1R		10 cajas	\$712.24
14CADENA026SC	80-1R		5 cajas	\$1,132.16
14CADENA027PR	100-1R		1 caja	\$1,960.40
14CADENA028PR	120-1R		1 caja	\$2,516.04
14CADENA037SC	43-1R			

Unidad: Caja con 1 pieza

### Cadena sencilla con chaveta "ANSI"

Número	Paso (P) Pulg mm	Ancho interior mínimo (B) mm	Ø del rodillo o casquillo (C) mm	Ancho máx. sobre ejes (D) mm	Altura del eslabón (E) mm
100-1C	1. 1/4 31.75	19.05	19.05	43.40	30.24
120-1C	1. 1/2 38.10	25.40	22.23	53.40	35.85

Código	Número	Longitud	Precio
14CADENA036PR	100-1C	10 PIES	\$1,959.24
14CADENA038PR	120-1C	(3.05M)	\$2,786.32

Unidad: 1 pieza Master: 1 caja.

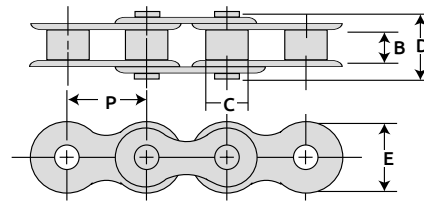

### Cadena doble remachada

Características:

- Longitud: 10 pies (3.05m)

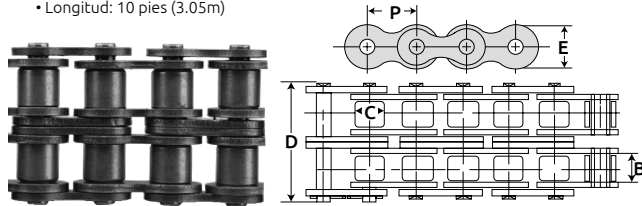

Número	Paso (P) Pulg mm	Ancho interior mínimo (B) mm	Ø del rodillo o casquillo (C) mm	Ancho máx. sobre ejes (D) mm	Altura del eslabón (E) mm
35-2R	3/8 9.5	4.77	5.08	22.0	8.9
40-2R	1/2 12.7	7.95	7.92	30.7	12.0
50-2R	5/8 15.8	9.35	10.16	38.2	14.5
60-2R	3/4 19.0	12.70	11.91	47.9	17.0
80-2R	1 25.4	15.88	15.88	64.5	24.1
100-2R	1.1/4 31.7	18.05	19.00	79.2	29.8

Código	Número	Eslab. por		Precio
		caja	Master	
14CADENA039SC	35-2R	315	1 caja	\$502.28
14CADENA040SC	40-2R	240	10cajas	\$613.64
14CADENA041SC	50-2R	192	5 cajas	\$1,141.44
14CADENA042SC	60-2R	160	5 cajas	\$1,820.04
14CADENA043SC	80-2R	61	1 caja	\$2,379.16
14CADENA053PR	100-2R	96	1 caja	\$3,328.04

Unidad: 1 pieza Master: 1 caja.



### Cadena de rodillos "ANSI" acero inoxidable

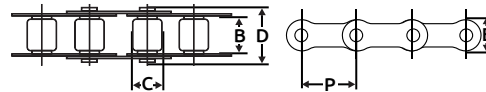
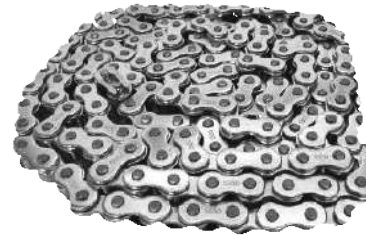

Número	Paso (P) mm	Ancho interior mínimo (B) mm	Ø del rodillo o casquillo (C) mm	Ancho máx. sobre ejes (D) mm	Altura del eslabón (E) mm
40-1	13	7.6	7.9	16.8	10.6
50-1	17	9.4	10	20.7	13
60-1	19.8	12.4	11.9	26.1	15.5

Código	Número	Longitud	Material	Precio
14CADENA240SC	40-1	3.05 m	Acero	\$1,821.20
14CADENA241SC	50-1		inoxidable	\$2,592.60
14CADENA242SC	60-1		ANSI 304	\$3,412.72

Unidad: 1 pieza Master: 1 caja



### Cadena de rodillos milimétrica

Características:

- Candado
- Long. 10 pies (3.05m)



Código	Número	Medidas (mm)									Precio caja.
		P	d1	b1	b2	L	Lc	h2	T		
14CADENA064CH	04B-1	6	6	4	2.8	1.85	7.8	5	0.6	\$477.92	
14CADENA065CH	05B-1	8	8	5	3	2.31	8.9	7.1	0.8	\$504.60	
14CADENA066CH	06B-1	9.52	9.525	6.35	5.72	3.28	14.1	8.2	1.3	\$448.92	
14CADENA067CH	08B-1	12.7	12.7	8.51	7.75	4.45	18.2	11.8	1.6	\$2,430.20	
14CADENA068CH	10B-1	15.87	15.875	10.16	9.65	5.08	20.9	14.7	1.7	\$575.36	
14CADENA069CH	12B-1	19.05	19.05	12.07	11.68	5.72	24.4	16	1.85	\$785.32	
14CADENA070CH	16B-1	25.4	25.4	15.88	17.025	8.28	37.4	21	4.15/3.1	\$1,107.80	
14CADENA071CH	20B-1	31.75	31.75	19.56	19.56	10.19	45	26.4	4.5/3.5	\$1,635.60	

Unidad: 1 pieza Master: 1 caja

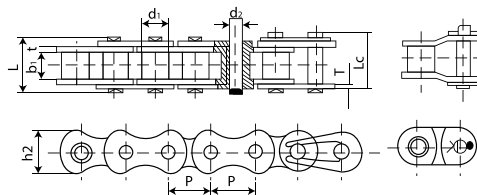

### Cadena de rodillos "larga" remachada

Número	Paso (P) Pulg mm	Ancho interior mínimo (B) mm	Ø del rodillo o casquillo (C) mm	Ancho máx. sobre ejes (D) mm	Altura del eslabón (E) mm
C2040	1 25.4	8.0	7.9	16.1	11.9
C2050	1.1.4 31.7	9.5	10.1	20.1	15.9
C2060H	1.1.2 38.1	12.7	11.1	25.1	17.1
2080	2 50.8	15.8	15.8	32.8	21.0

Código	Número	Longitud	Master	Precio caja
14CADENA054SC	C2040		20 cajas	\$462.84
14CADENA055SC	C2050	10 PIES	10 cajas	\$715.72
14CADENA056SC	C2060H	(3,05m)	5 cajas	\$911.76
14CADENA057CH	2080		1 caja	\$1,281.80

Unidad: Caja con 1 pieza

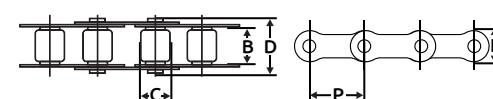

## Cadena de rodillos reforzada con pin

Características:

- Longitud: 10 pies (3.05m)
- Diámetro del Pin: 1/2" (12.7mm)
- La cadena tiene un pin cada 3 pulgadas



Código	Número	Material	Precio
14CADENA073CH	2060H	Acero	\$1,443.04
14CADENA074CH	2060H	Acero inoxidable ANSI 304	\$5,149.24

Unidad: 1 pieza Master: 1 caja

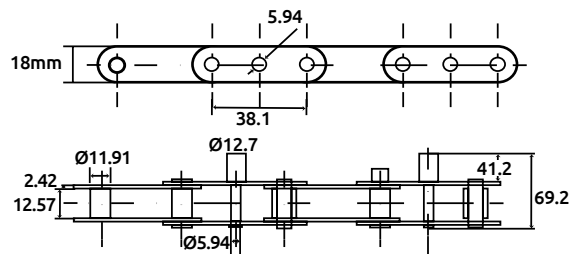

CAJA

## Cadena troqueladas

Características:

- Candado
- Longitud 10 pies (3.05m)

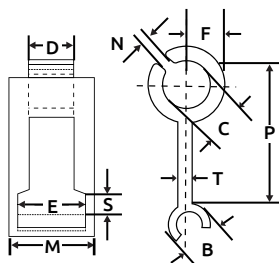

Número	Medidas (mm)										
	B	C	D	E	F	M	N	P	S	T	
25	4.0	6.0	11.0	12.0	5.0	18.0	1	22	2	2	
32W	5.5	6.5	15.0	15.5	8.0	27.5	2	29	2	3	
42	6	7	20	21	8	31	2	35	3	3	
51	6	7	18	19	7	28	2	28.5	1.5	3.0	
55	8	10	20	21	11	33	2	41	4	3.5	



CAJA

Código	Número	Eslabones aprox. en 3 m	Peso neto de 3 m (kg)	Precio
14CADENA014SM	25	133	0.88	\$1,379.24
14CADENA246CH	42	87	2.25	\$1,208.72
14CADENA245CH	32W	104	1.80	\$1,958.08
14CADENA247CH	51	106	1.94	\$1,392.00
14CADENA248CH	55	74	2.89	\$1,531.20

Unidad: 1 pieza Unidad: 1 pieza

## Eslabones para cadena sencilla

Características:

- Candado



## Separador de cadena

Características:

- Para usarse en cadenas al carbón
- Cortar o aumentar cualquier tipo de cadena fácilmente.
- En blister para exhibidor.



Código	Número	Capacidad	Precio
14SEPARA006CH	HB7008	25-60	\$890.88
14SEPARA008CH	HB70081	60-100	\$1,064.88

Unidad: 1 pieza Master: 1 pieza

## Eslabones para cadena sencilla

Características:

- 1/2 Candado



Código	Número	Unidad	Precio
14ESLABO009SA	25-10L	Juego con 25 piezas.	\$414.12
14ESLABO010SA	35-10L		\$251.72
14ESLABO011SA	40-10L		\$266.80
14ESLABO015SA	41-10L		\$803.88
14ESLABO012SA	50-10L		\$294.64
14ESLABO013SA	60-10L	\$425.72	
14ESLABO014SA	80-10L	\$443.12	
14ESLABO039SC	100-10L	Juego con 5 piezas.	\$435.00
14ESLABO040SC	120-10L		\$617.12

Master: 1 juego.

Código	Número	Unidad	Precio	
14ESLABO001SA	25-1CL	Juego con 25 piezas.	\$118.32	
14ESLABO002SA	35-1CL		\$98.60	
14ESLABO003SA	40-1CL		\$110.20	
14ESLABO007SA	41-1CL		\$194.88	
14ESLABO004SA	50-1CL		\$161.24	
14ESLABO005SA	60-1CL		\$221.56	
14ESLABO006SA	80-1CL		\$599.72	
14ESLABO031SC	100-1		Juego con 5 piezas.	\$183.28
14ESLABO032SC	120-1			\$322.48

Master: 1 juego.

## Eslabones para cadena doble

Características:

- Doble candado



Código	Número	Unidad	Precio
14ESLABO137CH	35-2OL	Bolsa con 10 piezas.	\$109.04
14ESLABO017SA	35-2CL	Juego con 25 piezas.	\$245.92
14ESLABO018SA	40-2CL		\$252.88
14ESLABO019SA	50-2CL	\$423.40	
14ESLABO020SA	60-2CL	\$439.64	
14ESLABO021SA	80-2CL	Juego con	\$458.20
14ESLABO022SA	100-2CL	10 piezas.	\$827.08

Master: 1 juego.

## Eslabones para cadena milimétrica

Características:  
• 1/2 Candado Milimétrico

Código	Número	Precio
14ESLABO084CH	04B-10L	\$346.84
14ESLABO085CH	05B-10L	\$443.12
14ESLABO086CH	06B-10L	\$270.28
14ESLABO087CH	08B-10L	\$252.88
14ESLABO088CH	10B-10L	\$300.44
14ESLABO089CH	12B-10L	\$433.84
14ESLABO090CH	16B-10L	\$518.52
14ESLABO091CH	20B-10L	\$977.88

Unidad: 1 juego con 25 piezas Master: 5 juegos.

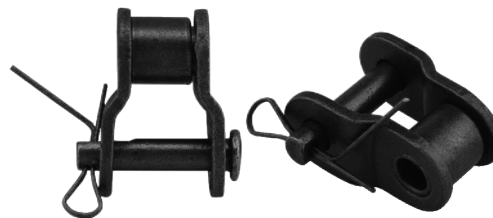

## Eslabones para cadena milimétrica

Características:  
• Candado Milimétrico

Código	Número	Precio
14ESLABO076CH	04B-1CL	\$212.28
14ESLABO077CH	05B-1CL	\$98.60
14ESLABO078CH	06B-1CL	\$98.60
14ESLABO079CH	08B-1CL	\$133.40
14ESLABO080CH	10B-1CL	\$148.48
14ESLABO081CH	12B-1CL	\$243.60
14ESLABO082CH	16B-1CL	\$470.96

Unidad: 1 juego con 25 piezas Master: 5 juegos.



## Eslabón candado para cadena de rodillos

Características:  
• Eslabón candado para cadena de rodillos 2060H.



Código	Número	Material	Precio
14ESLABO026CH	2060H	Acero	\$30.74
14ESLABO027CH	2060H	Acero inoxidable ANSI 304	\$182.12

Unidad: 25 piezas Master: 1 bolsa.

## Eslabones para cadena milimétrica

Características:  
• Candado Milimétrico



Código	Número	Precio
14ESLABO083CH	20B-1CL	\$470.96

Unidad: 1 juego con 25 piezas Master: 5 juegos.

## Eslabón largos

Características:  
• Candado

Código	Número	Precio
14ESLABO054SA	A2040	\$221.56
14ESLABO055SA	A2050	\$353.80
14ESLABO056SA	A2060	\$286.52
• 1/2 Candado		
14ESLABO057SA	A2040	\$380.48
14ESLABO058SA	A2050	\$620.60
14ESLABO059SA	20OL60H	\$665.84

Unidad: 1 juego con 25 piezas Master: 1 juego.



1/2 Candado

## Eslabón candado para cadena de rodillo con pin

Características:  
• Eslabón candado para cadena de rodillos 2060H con pin.



Código	Número	Precio
14ESLABO024CH	2060H	\$46.40
14ESLABO025CH	2060H	\$141.52

Unidad: 25 piezas Master: 1 pieza.

## Eslabón candado para cadena de rodillo con pin

Características:  
• Acero inoxidable

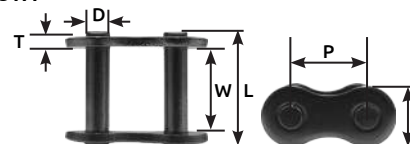

Código	Número	B	P	W	D	L	T	H	Precio
14ESLABO102CH	40-1CL	4	12.8	11.1	4	19	1.7	15.8	\$499.96
14ESLABO103CH	50-1CL	5.2	16	14.3	5.2	23.4	2	13.1	\$727.32
14ESLABO104CH	60-1CL	6	19	19	6	28.5	2.5	15.8	\$1,209.88

Unidad: 1 juego con 25 piezas Master: 5 juegos.





## Coples de cadena de rodillos GIM

Características:

- Cubierta de zamak
- Catarina forjada y pulida
- Tipo "B"
- Material: acero C45
- Dientes endurecidos y tratados en caliente
- Dureza: HRC40
- Norma de la cadena: ISO/R606

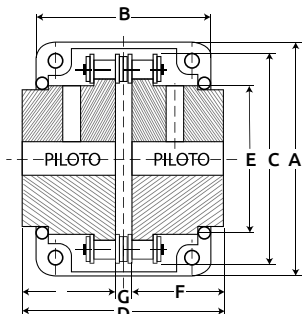

CUBIERTA										COPE					
No. de cople	Paso de la cadena pulg	mm	Barreno diámetro mm	Ø de flecha mín máx mm		A mm	B mm	Peso aprox. kg	C mm	D mm	E mm	F mm	G mm	Peso aprox. kg	No. de dientes catarina
40-16	1/2	12.7	13.5	16	32	94	74	0.275	77	87.4	51.5	40	7.4	1.50	16
50-16	5/8	15.8	16	18	40	110	84	0.350	96	99.7	64	45	9.7	2.75	16
50-18	5/8	15.8	16	18	45	122	85	0.420	106	99.7	73.5	45	9.7	3.60	18
60-18	3/4	19.0	20	22	56	143	105	0.600	127	123.5	89.5	56	11.5	6.55	18
80-18	1	25.4	20	32	80	190	129	1.50	169	141.2	115	63	15.2	13.50	18

Código	Número	Torque	Precio
11COPE4016CH	40 - 16	419 Nm	\$992.96
11COPE5016CH	50 - 16	791 Nm	\$1,613.56
11COPE5018CH	50 - 18	979 Nm	\$1,647.20
11COPE6018CH	60 - 18	1,810 Nm	\$2,822.28
11COPE8018CH	80 - 18	3,920 Nm	\$5,101.68

Unidad: 1 pieza Master: 1pieza

## Coples de estrella

Características:

- Fundición de acero
- Con prisionero allen
- PRECIO POR 1 PZA. EXACTO COMO SE MUESTRA EN LA FOTO

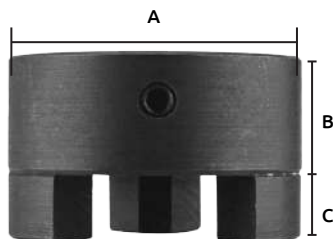

No. de cople	A	B mm	C	Agujero mín. máx. mm		Peso aprox. kg
1 L090	54	21	12	9	28	.360
2 L100	64	35	16	12	36	.800
3 L110	85	43	20	15	48	1.84
3.5 L150	96	45	23	15	48	2.54

Código	Número	Precio
11COLEL090CH	1 L090	\$193.72
11COLEL100CH	2 L100	\$320.16
11COLEL110CH	3 L110	\$480.24
11COLEL150CH	3.5 L150	\$667.00

Unidad: 1 pieza Master: 1 pieza

## Elemento para cople estrella

Características:

- De neopreno

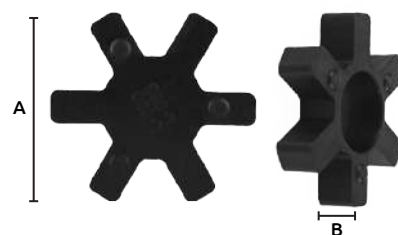

No. de elemento	A mm	B
L090	54	12
L100	64	16
L110	85	20
L150	96	23

Código	Número	Precio
11COPREP090CH	L090	\$29.00
11COPREP100CH	L100	\$52.20
11COPREP110CH	L110	\$106.72
11COPREP150CH	L150	\$153.12

Unidad: 1 pieza Master: 1 pieza

Características: • Poliuretano

Código	Número	Precio
11COLEP090CH	L090	\$74.24
11COLEP100CH	L100	\$149.64
11COLEP110CH	L110	\$279.56
11COLEP150CH	L150	\$407.16

Unidad: 1 pieza Master: 1 pieza

## Coples con estrella de neopreno

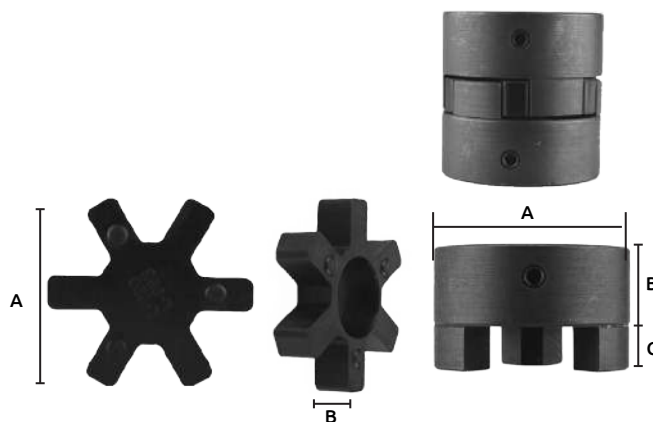

Características:

- Fundición de acero/neopreno
- 3 PIEZAS.

No. de cople	A	B mm	C	Agujero mín. máx. mm		Peso aprox. kg	No. de elemento	A	B mm
1 L090	54	21	12	9	28	.360	L090	54	12
2 L100	64	35	16	12	36	.800	L100	64	16
3 L110	85	43	20	15	48	1.84	L110	85	20
3.5 L150	96	45	23	15	48	2.54	L150	96	23

Código	Número	Peso Medidas	Precio
11COPLS001CH	L090	54X42X12MM	\$377.00
11COPLS002CH	L100	64X70X16MM	\$657.72
11COPLS003CH	L110	85X86X20MM	\$950.04
11COPLS004CH	L150	96X90X23MM	\$1,382.72

Unidad: 1 juego 3 piezas Master: 1 juego 3 piezas

Catarinas dentadas sencillas



- Características:
- Tipo "B" sencilla o doble catarina con mamelón
  - 3/8" - 1/2" - 5/8" - 3/4" - 1" es la medida de la cadena para la cual sirve la catarina
  - Norma de fabricación: ASA-35 para 3/8", ASA-40 1/2" etc.
  - Letra "T" significa número de dientes
  - Letra "D" significa diámetro interior de la catarina
  - Dientes templados



Código	Descripción	Precio
14CATARI110CH	CATARINA TIPO "B" SENCILLA 1/4" ASA-25B T8	\$23.20
14CATARI111CH	CATARINA TIPO "B" SENCILLA 1/4" ASA-25B T9	\$23.20
14CATARI112CH	CATARINA TIPO "B" SENCILLA 1/4" ASA-25B T10 D-10	\$29.00
14CATARI113CH	CATARINA TIPO "B" SENCILLA 1/4" ASA-25B T11	\$58.00
14CATARI115CH	CATARINA TIPO "B" SENCILLA 1/4" ASA-25B T13	\$58.00
14CATARI116CH	CATARINA TIPO "B" SENCILLA 1/4" ASA-25B T14	\$58.00
14CATARI117CH	CATARINA TIPO "B" SENCILLA 1/4" ASA-25B T15	\$92.80
14CATARI118CH	CATARINA TIPO "B" SENCILLA 1/4" ASA-25B T16 D-8	\$77.72
14CATARI119CH	CATARINA TIPO "B" SENCILLA 1/4" ASA-25B T17 D-25	\$69.60
14CATARI120CH	CATARINA TIPO "B" SENCILLA 1/4" ASA-25B T18	\$69.60
14CATARI121CH	CATARINA TIPO "B" SENCILLA 1/4" ASA-25B T19	\$69.60
14CATARI122CH	CATARINA TIPO "B" SENCILLA 1/4" ASA-25B T20	\$255.20
14CATARI123CH	CATARINA TIPO "B" SENCILLA 1/4" ASA-25B T21	\$69.60
14CATARI124CH	CATARINA TIPO "B" SENCILLA 1/4" ASA-25B T22	\$110.20
14CATARI125CH	CATARINA TIPO "B" SENCILLA 1/4" ASA-25B T23	\$114.84
14CATARI126CH	CATARINA TIPO "B" SENCILLA 1/4" ASA-25B T24 D-25	\$114.84
14CATARI127CH	CATARINA TIPO "B" SENCILLA 1/4" ASA-25B T25	\$114.84
14CATARI128CH	CATARINA TIPO "B" SENCILLA 1/4" ASA-25B T26	\$114.84
14CATARI129CH	CATARINA TIPO "B" SENCILLA 1/4" ASA-25B T27	\$114.84
14CATARI130CH	CATARINA TIPO "B" SENCILLA 1/4" ASA-25B T28	\$114.84
14CATARI131CH	CATARINA TIPO "B" SENCILLA 1/4" ASA-25B T29	\$114.84
14CATARI132CH	CATARINA TIPO "B" SENCILLA 1/4" ASA-25B T30	\$114.84
14CATARI133CH	CATARINA TIPO "B" SENCILLA 1/4" ASA-25B T31	\$127.60
14CATARI134CH	CATARINA TIPO "B" SENCILLA 1/4" ASA-25B T32	\$127.60
14CATARI135CH	CATARINA TIPO "B" SENCILLA 1/4" ASA-25B T33	\$127.60
14CATARI136CH	CATARINA TIPO "B" SENCILLA 1/4" ASA-25B T34	\$127.60
14CATARI137CH	CATARINA TIPO "B" SENCILLA 1/4" ASA-25B T35	\$127.60
14CATARI138CH	CATARINA TIPO "B" SENCILLA 1/4" ASA-25B T36	\$139.20
14CATARI139CH	CATARINA TIPO "B" SENCILLA 1/4" ASA-25B T37	\$139.20
14CATARI140CH	CATARINA TIPO "B" SENCILLA 1/4" ASA-25B T38	\$139.20
14CATARI141CH	CATARINA TIPO "B" SENCILLA 1/4" ASA-25B T39	\$139.20
14CATARI142CH	CATARINA TIPO "B" SENCILLA 1/4" ASA-25B T40	\$139.20
14CATARI143CH	CATARINA TIPO "B" SENCILLA 1/4" ASA-25B T41	\$160.08
14CATARI144CH	CATARINA TIPO "B" SENCILLA 1/4" ASA-25B T42	\$160.08
14CATARI145CH	CATARINA TIPO "B" SENCILLA 1/4" ASA-25B T43	\$160.08
14CATARI146CH	CATARINA TIPO "B" SENCILLA 1/4" ASA-25B T44	\$179.80
14CATARI147CH	CATARINA TIPO "B" SENCILLA 1/4" ASA-25B T45	\$179.80
14CATARI148CH	CATARINA TIPO "B" SENCILLA 1/4" ASA-25B T46	\$179.80
14CATARI149CH	CATARINA TIPO "B" SENCILLA 1/4" ASA-25B T47	\$179.80
14CATARI150CH	CATARINA TIPO "B" SENCILLA 1/4" ASA-25B T48	\$179.80
14CATARI151CH	CATARINA TIPO "B" SENCILLA 1/4" ASA-25B T49	\$203.00
14CATARI152CH	CATARINA TIPO "B" SENCILLA 1/4" ASA-25B T50	\$203.00
14CATARI153CH	CATARINA TIPO "B" SENCILLA 1/4" ASA-25B T51	\$203.00
14CATARI154CH	CATARINA TIPO "B" SENCILLA 1/4" ASA-25B T52	\$203.00
14CATARI155CH	CATARINA TIPO "B" SENCILLA 1/4" ASA-25B T53	\$203.00
14CATARI156CH	CATARINA TIPO "B" SENCILLA 1/4" ASA-25B T54	\$203.00
14CATARI157CH	CATARINA TIPO "B" SENCILLA 1/4" ASA-25B T55	\$219.24
14CATARI158CH	CATARINA TIPO "B" SENCILLA 1/4" ASA-25B T56	\$219.24
14CATARI159CH	CATARINA TIPO "B" SENCILLA 1/4" ASA-25B T57	\$229.68
14CATARI160CH	CATARINA TIPO "B" SENCILLA 1/4" ASA-25B T58	\$229.68
14CATARI161CH	CATARINA TIPO "B" SENCILLA 1/4" ASA-25B T59	\$249.40
14CATARI162CH	CATARINA TIPO "B" SENCILLA 1/4" ASA-25B T60	\$249.40
14CATARIO02CH	CATARINA TIPO "B" SENCILLA 3/8" ASA-35 T-9 D-8	\$80.04
14CATARIO03CH	CATARINA TIPO "B" SENCILLA 3/8" ASA-35 T10 D-8	\$80.04
14CATARIO04CH	CATARINA TIPO "B" SENCILLA 3/8" ASA-35 T11 D-8	\$80.04
14CATARIO05CH	CATARINA TIPO "B" SENCILLA 3/8" ASA-35 T12 D-8	\$97.44
14CATARIO07CH	CATARINA TIPO "B" SENCILLA 3/8" ASA-35 T14 D-8	\$150.80
14CATARIO08CH	CATARINA TIPO "B" SENCILLA 3/8" ASA-35 T15 D-8	\$80.04
14CATARIO09CH	CATARINA TIPO "B" SENCILLA 3/8" ASA-35 T16 D-10	\$80.04
14CATARIO10CH	CATARINA TIPO "B" SENCILLA 3/8" ASA-35 T17 D-10	\$80.04
14CATARIO11CH	CATARINA TIPO "B" SENCILLA 3/8" ASA-35 T18 D-10	\$88.16
14CATARIO12CH	CATARINA TIPO "B" SENCILLA 3/8" ASA-35 T19	\$80.04
14CATARIO13CH	CATARINA TIPO "B" SENCILLA 3/8" ASA-35 T20 D-10	\$98.60
14CATARIO14CH	CATARINA TIPO "B" SENCILLA 3/8" ASA-35 T22 D-12	\$80.04
14CATARIO15CH	CATARINA TIPO "B" SENCILLA 3/8" ASA-35 T24	\$116.00
14CATARIO16CH	CATARINA TIPO "B" SENCILLA 3/8" ASA-35 T26 D-12	\$134.56
14CATARIO17CH	CATARINA TIPO "B" SENCILLA 3/8" ASA-35 T28 D-12	\$134.56
14CATARIO18CH	CATARINA TIPO "B" SENCILLA 3/8" ASA-35 T30 D-12	\$134.56
14CATARIO19CH	CATARINA TIPO "B" SENCILLA 3/8" ASA-35 T32	\$134.56
14CATARIO20CH	CATARINA TIPO "B" SENCILLA 3/8" ASA-35 T36 D-16	\$134.56
14CATARIO21CH	CATARINA TIPO "B" SENCILLA 1/2" ASA-40 T-8 D-10	\$99.76
14CATARIO22CH	CATARINA TIPO "B" SENCILLA 1/2" ASA-40 T-9 D-10	\$99.76
14CATARIO23CH	CATARINA TIPO "B" SENCILLA 1/2" ASA-40 T10 D-10	\$139.20
14CATARIO24CH	CATARINA TIPO "B" SENCILLA 1/2" ASA-40 T11 D-10	\$99.76
14CATARIO25CH	CATARINA TIPO "B" SENCILLA 1/2" ASA-40 T12 D-10	\$99.76
14CATARIO26CH	CATARINA TIPO "B" SENCILLA 1/2" ASA-40 T13 D-10	\$99.76
14CATARIO27CH	CATARINA TIPO "B" SENCILLA 1/2" ASA-40 T14 D-10	\$139.20
14CATARIO28CH	CATARINA TIPO "B" SENCILLA 1/2" ASA-40 T15 D-10	\$99.76
14CATARIO29CH	CATARINA TIPO "B" SENCILLA 1/2" ASA-40 T16 D-12	\$99.76
14CATARIO30CH	CATARINA TIPO "B" SENCILLA 1/2" ASA-40 T17 D-12	\$99.76

Venta por pieza



Catarinas dentadas sencillas



Código	Descripción	Precio
14CATARIO31CH	CATARINA TIPO "B" SENCILLA 1/2" ASA-40 T18 D-12	\$203.00
14CATARIO32CH	CATARINA TIPO "B" SENCILLA 1/2" ASA-40 T19 D-12	\$203.00
14CATARIO33CH	CATARINA TIPO "B" SENCILLA 1/2" ASA-40 T20 D-12	\$203.00
14CATARIO34CH	CATARINA TIPO "B" SENCILLA 1/2" ASA-40 T22 D-14	\$203.00
14CATARIO35CH	CATARINA TIPO "B" SENCILLA 1/2" ASA-40 T24 D-14	\$218.08
14CATARIO36CH	CATARINA TIPO "B" SENCILLA 1/2" ASA-40 T26 D-16	\$218.08
14CATARIO37CH	CATARINA TIPO "B" SENCILLA 1/2" ASA-40 T28 D-16	\$237.80
14CATARIO38CH	CATARINA TIPO "B" SENCILLA 1/2" ASA-40 T30 D-16	\$307.40
14CATARIO39CH	CATARINA TIPO "B" SENCILLA 1/2" ASA-40 T32 D-16	\$394.40
14CATARIO40CH	CATARINA TIPO "B" SENCILLA 1/2" ASA-40 T36 D-16	\$406.00
14CATARIO49CH	CATARINA TIPO "B" SENCILLA 1/2" ASA-40 T37 D-16	\$406.00
14CATARIO50CH	CATARINA TIPO "B" SENCILLA 1/2" ASA-40 T38 D-16	\$406.00
14CATARIO41CH	CATARINA TIPO "B" SENCILLA 1/2" ASA-40 T40 D-16	\$516.20
14CATARIO42CH	CATARINA TIPO "B" SENCILLA 1/2" ASA-40 T42	\$779.52
14CATARIO43CH	CATARINA TIPO "B" SENCILLA 1/2" ASA-40 T50 D-16	\$779.52
14CATARIO44CH	CATARINA TIPO "B" SENCILLA 1/2" ASA-40 T54 D-16	\$779.52
14CATARIO45CH	CATARINA TIPO "B" SENCILLA 1/2" ASA-40 T58 D-20	\$779.52
14CATARIO46CH	CATARINA TIPO "B" SENCILLA 1/2" ASA-40 T70 D-16	\$1,160.00
14CATARIO47CH	CATARINA TIPO "B" SENCILLA 1/2" ASA-40 T72 D-16	\$1,160.00
14CATARIO48CH	CATARINA TIPO "B" SENCILLA 1/2" ASA-40 T80 D-16	\$1,392.00
14CATARIO51CH	CATARINA TIPO "B" SENCILLA 5/8" ASA-50 T-9 D-10	\$139.20
14CATARIO52CH	CATARINA TIPO "B" SENCILLA 5/8" ASA-50 T10 D-10	\$139.20
14CATARIO53CH	CATARINA TIPO "B" SENCILLA 5/8" ASA-50 T11 D-12	\$139.20
14CATARIO54CH	CATARINA TIPO "B" SENCILLA 5/8" ASA-50 T12 D-12	\$156.60
14CATARIO55CH	CATARINA TIPO "B" SENCILLA 5/8" ASA-50 T13 D-12	\$156.60
14CATARIO56CH	CATARINA TIPO "B" SENCILLA 5/8" ASA-50 T14 D-12	\$174.00
14CATARIO57CH	CATARINA TIPO "B" SENCILLA 5/8" ASA-50 T15 D-12	\$220.40
14CATARIO58CH	CATARINA TIPO "B" SENCILLA 5/8" ASA-50 T16 D-12	\$220.40
14CATARIO59CH	CATARINA TIPO "B" SENCILLA 5/8" ASA-50 T17 D-12	\$272.60
14CATARIO60CH	CATARINA TIPO "B" SENCILLA 5/8" ASA-50 T18 D-14	\$281.88
14CATARIO61CH	CATARINA TIPO "B" SENCILLA 5/8" ASA-50 T19	\$301.60
14CATARIO62CH	CATARINA TIPO "B" SENCILLA 5/8" ASA-50 T20 D-14	\$307.40
14CATARIO63CH	CATARINA TIPO "B" SENCILLA 5/8" ASA-50 T22 D-16	\$307.40
14CATARIO64CH	CATARINA TIPO "B" SENCILLA 5/8" ASA-50 T24 D-16	\$371.20
14CATARIO65CH	CATARINA TIPO "B" SENCILLA 5/8" ASA-50 T26 D-20	\$533.60
14CATARIO66CH	CATARINA TIPO "B" SENCILLA 5/8" ASA-50 T28 D-20	\$533.60
14CATARIO67CH	CATARINA TIPO "B" SENCILLA 5/8" ASA-50 T30 D-20	\$533.60
14CATARIO68CH	CATARINA TIPO "B" SENCILLA 5/8" ASA-50 T32 D-20	\$533.60
14CATARI186CH	CATARINA TIPO "B" SENCILLA 5/8" ASA-50 T40	\$788.80
14CATARI187CH	CATARINA TIPO "B" SENCILLA 5/8" ASA-50 T42	\$730.80
14CATARI188CH	CATARINA TIPO "B" SENCILLA 5/8" ASA-50 T44	\$1,426.80
14CATARI189CH	CATARINA TIPO "B" SENCILLA 5/8" ASA-50 T46	\$1,426.80
14CATARI190CH	CATARINA TIPO "B" SENCILLA 5/8" ASA-50 T48	\$754.00
14CATARI191CH	CATARINA TIPO "B" SENCILLA 5/8" ASA-50 T50	\$754.00
14CATARI192CH	CATARINA TIPO "B" SENCILLA 5/8" ASA-50 T52	\$754.00
14CATARI193CH	CATARINA TIPO "B" SENCILLA 5/8" ASA-50 T54	\$800.40
14CATARI194CH	CATARINA TIPO "B" SENCILLA 5/8" ASA-50 T56	\$812.00
14CATARI195CH	CATARINA TIPO "B" SENCILLA 5/8" ASA-50 T58	\$812.00
14CATARI196CH	CATARINA TIPO "B" SENCILLA 5/8" ASA-50 T60	\$1,508.00
14CATARIO70CH	CATARINA TIPO "B" SENCILLA 3/4" ASA-60 T-9	\$98.60
14CATARIO71CH	CATARINA TIPO "B" SENCILLA 3/4" ASA-60 T10 D-12	\$104.40
14CATARIO72CH	CATARINA TIPO "B" SENCILLA 3/4" ASA-60 T11 D-16	\$107.88
14CATARIO73CH	CATARINA TIPO "B" SENCILLA 3/4" ASA-60 T12 D-16	\$141.52
14CATARIO74CH	CATARINA TIPO "B" SENCILLA 3/4" ASA-60 T13 D-16	\$174.00
14CATARIO75CH	CATARINA TIPO "B" SENCILLA 3/4" ASA-60 T14 D-16	\$174.00
14CATARIO76CH	CATARINA TIPO "B" SENCILLA 3/4" ASA-60 T15 D-16	\$232.00
14CATARIO77CH	CATARINA TIPO "B" SENCILLA 3/4" ASA-60 T16 D-16	\$278.40
14CATARIO78CH	CATARINA TIPO "B" SENCILLA 3/4" ASA-60 T17 D-16	\$278.40
14CATARIO79CH	CATARINA TIPO "B" SENCILLA 3/4" ASA-60 T18 D-16	\$301.60
14CATARIO80CH	CATARINA TIPO "B" SENCILLA 3/4" ASA-60 T19 D-16	\$417.60
14CATARIO81CH	CATARINA TIPO "B" SENCILLA 3/4" ASA-60 T20 D-16	\$556.80
14CATARIO82CH	CATARINA TIPO "B" SENCILLA 3/4" ASA-60 T22 D-20	\$556.80
14CATARIO83CH	CATARINA TIPO "B" SENCILLA 3/4" ASA-60 T24 D-20	\$638.00
14CATARIO84CH	CATARINA TIPO "B" SENCILLA 3/4" ASA-60 T26 D-20	\$580.00
14CATARIO85CH	CATARINA TIPO "B" SENCILLA 3/4" ASA-60 T28 D-20	\$580.00
14CATARIO86CH	CATARINA TIPO "B" SENCILLA 3/4" ASA-60 T30 D-20	\$580.00
14CATARI197CH	CATARINA TIPO "B" SENCILLA 3/4" ASA-60 T32	\$1,119.40
14CATARI198CH	CATARINA TIPO "B" SENCILLA 3/4" ASA-60 T35	\$1,119.40
14CATARI199CH	CATARINA TIPO "B" SENCILLA 3/4" ASA-60 T38	\$1,682.00
14CATARI200CH	CATARINA TIPO "B" SENCILLA 3/4" ASA-60 T58	\$1,682.00
14CATARI201CH	CATARINA TIPO "B" SENCILLA 3/4" ASA-60 T62	\$1,798.00
14CATARI202CH	CATARINA TIPO "B" SENCILLA 3/4" ASA-60 T64	\$1,972.00
14CATARI203CH	CATARINA TIPO "B" SENCILLA 3/4" ASA-60 T66	\$2,111.20
14CATARI204CH	CATARINA TIPO "B" SENCILLA 3/4" ASA-60 T68	\$2,204.00
14CATARI205CH	CATARINA TIPO "B" SENCILLA 3/4" ASA-60 T70	\$2,320.00
14CATARI206CH	CATARINA TIPO "B" SENCILLA 3/4" ASA-60 T72	\$2,436.00
14CATARI207CH	CATARINA TIPO "B" SENCILLA 3/4" ASA-60 T74	\$2,610.00
14CATARI208CH	CATARINA TIPO "B" SENCILLA 3/4" ASA-60 T76	\$2,702.80
14CATARI209CH	CATARINA TIPO "B" SENCILLA 3/4" ASA-60 T78	\$2,865.20

Venta por pieza

Catarinas dentadas sencillas



Código	Descripción	Precio
14CATARI210CH	CATARINA TIPO "B" SENCILLA 3/4" ASA-60 T80	\$3,016.00
14CATARIO87CH	CATARINA TIPO "B" SENCILLA 1" ASA-80 T-8	\$127.60
14CATARIO88CH	CATARINA TIPO "B" SENCILLA 1" ASA-80 T-9	\$197.20
14CATARIO89CH	CATARINA TIPO "B" SENCILLA 1" ASA-80 T10 D-16	\$255.20
14CATARIO90CH	CATARINA TIPO "B" SENCILLA 1" ASA-80 T11	\$283.04
14CATARIO91CH	CATARINA TIPO "B" SENCILLA 1" ASA-80 T12 D-16	\$429.20
14CATARIO92CH	CATARINA TIPO "B" SENCILLA 1" ASA-80 T13 D-16	\$452.40
14CATARIO93CH	CATARINA TIPO "B" SENCILLA 1" ASA-80 T14 D-16	\$545.20
14CATARIO94CH	CATARINA TIPO "B" SENCILLA 1" ASA-80 T15 D-16	\$580.00
14CATARIO95CH	CATARINA TIPO "B" SENCILLA 1" ASA-80 T17 D-20	\$626.40
14CATARIO96CH	CATARINA TIPO "B" SENCILLA 1" ASA-80 T18 D-20	\$765.60
14CATARIO97CH	CATARINA TIPO "B" SENCILLA 1" ASA-80 T19 D-20	\$800.40
14CATARIO98CH	CATARINA TIPO "B" SENCILLA 1" ASA-80 T20 D-20	\$1,483.64
14CATARIO99CH	CATARINA TIPO "B" SENCILLA 1" ASA-80 T22 D-20	\$1,063.72
14CATARI100CH	CATARINA TIPO "B" SENCILLA 1" ASA-80 T24 D-20	\$1,063.72
14CATARI101CH	CATARINA TIPO "B" SENCILLA 1" ASA-80 T26 D-20	\$1,640.24
14CATARI102CH	CATARINA TIPO "B" SENCILLA 1" ASA-80 T28	\$1,160.00
14CATARI103CH	CATARINA TIPO "B" SENCILLA 1" ASA-80 T30 D-20	\$1,160.00
14CATARI211CH	CATARINA TIPO "B" SENCILLA 1" ASA-80 T32	\$2,053.20
14CATARI212CH	CATARINA TIPO "B" SENCILLA 1" ASA-80 T34	\$2,053.20
14CATARI213CH	CATARINA TIPO "B" SENCILLA 1" ASA-80 T36	\$2,088.00
14CATARI215CH	CATARINA TIPO "B" SENCILLA 1" ASA-80 T40	\$3,596.00
14CATARI216CH	CATARINA TIPO "B" SENCILLA 1" ASA-80 T42	\$3,132.00
14CATARI217CH	CATARINA TIPO "B" SENCILLA 1" ASA-80 T44	\$3,132.00
14CATARI218CH	CATARINA TIPO "B" SENCILLA 1" ASA-80 T46	\$3,132.00
14CATARI219CH	CATARINA TIPO "B" SENCILLA 1" ASA-80 T48	\$3,132.00
14CATARI220CH	CATARINA TIPO "B" SENCILLA 1" ASA-80 T50	\$3,468.40
14CATARI221CH	CATARINA TIPO "B" SENCILLA 1" ASA-80 T52	\$3,712.00
14CATARI222CH	CATARINA TIPO "B" SENCILLA 1" ASA-80 T54	\$5,684.00
14CATARI223CH	CATARINA TIPO "B" SENCILLA 1" ASA-80 T56	\$4,524.00
14CATARI224CH	CATARINA TIPO "B" SENCILLA 1" ASA-80 T58	\$5,104.00
14CATARI225CH	CATARINA TIPO "B" SENCILLA 1" ASA-80 T60	\$8,584.00

Venta por pieza



Catarinas dentadas dobles



Código	Descripción	Precio
14CATARI167CH	CATARINA TIPO "B" DOBLE 1/2" ASA40 T12-II D-12	\$168.20
14CATARI168CH	CATARINA TIPO "B" DOBLE 1/2" ASA40 T13-II	\$168.20
14CATARI169CH	CATARINA TIPO "B" DOBLE 1/2" ASA40 T14-II D-12	\$197.20
14CATARI170CH	CATARINA TIPO "B" DOBLE 1/2" ASA40 T15-II D-12	\$232.00
14CATARI171CH	CATARINA TIPO "B" DOBLE 1/2" ASA40 T16-II	\$243.60
14CATARI172CH	CATARINA TIPO "B" DOBLE 1/2" ASA40 T17-II	\$306.24
14CATARI173CH	CATARINA TIPO "B" DOBLE 1/2" ASA40 T18-II	\$353.80
14CATARI174CH	CATARINA TIPO "B" DOBLE 1/2" ASA40 T19-II	\$382.80
14CATARI175CH	CATARINA TIPO "B" DOBLE 1/2" ASA40 T20-II D-16	\$286.52
14CATARI176CH	CATARINA TIPO "B" DOBLE 1/2" ASA40 T21-II	\$475.60
14CATARI177CH	CATARINA TIPO "B" DOBLE 1/2" ASA40 T22-II	\$298.12
14CATARI178CH	CATARINA TIPO "B" DOBLE 1/2" ASA40 T23-II	\$394.40
14CATARI179CH	CATARINA TIPO "B" DOBLE 1/2" ASA40 T24-II	\$824.76
14CATARI180CH	CATARINA TIPO "B" DOBLE 1/2" ASA40 T25-II	\$661.20
14CATARI181CH	CATARINA TIPO "B" DOBLE 1/2" ASA40 T26-II	\$436.16
14CATARI182CH	CATARINA TIPO "B" DOBLE 1/2" ASA40 T27-II	\$464.00
14CATARI183CH	CATARINA TIPO "B" DOBLE 1/2" ASA40 T28-II	\$464.00
14CATARI184CH	CATARINA TIPO "B" DOBLE 1/2" ASA40 T29-II	\$522.00
14CATARI185CH	CATARINA TIPO "B" DOBLE 1/2" ASA40 T30-II	\$556.80

Venta por pieza



Catarinas económicas



Código	Descripción	Precio
14CATARI002WW	CATARINA "ECONOMICA" B 3/8" ASA-35 T-9	\$23.43
14CATARI009WW	CATARINA "ECONOMICA" B 3/8" ASA-35 T16	\$28.77

Venta por pieza



## Tacómetro digital

Especificaciones:

Tipo de detector	TACH LASER
Pantalla	LCD de 5 dígitos, (máx. 99999)
Rango de medida de velocidad	7,0 RPM -9999,9 RPM
Resolución	7,0 RPM -9999,9 RPM (0,1RPM) más de 10000 RPM (1 RPM)
Precisión	0.05% rdg + 1 digital
Rango de medición láser	50mm-600mm
Referencia de fecha	MÁX/MÍN/AVG
Retroiluminación automática	si
Tamaño del tacómetro	122x52x28mm/4,8x2,0x1,1pulg

Características:

- Amplio rango de medición y alta resolución.
- Medición automática y selección de medición manual.
- Alternativa de láser de alta y baja potencia para medición de distancia lejana y cercana y protección ocular.
- Grabación automática de 50 conjuntos de datos y tiempo de intervalo de muestreo ajustable.
- Automático para registrar los datos Max, Min y Average.
- Peso ligero y plástico ABS de carcasa dura, forma agradable, fácil de usar.
- Mide la velocidad de los motores y la máquina del torno.



156GR PESO



5 DÍGITOS



PANTALLA LCD ILLUMINADA



APAGADO AUTOMÁTICO



ALMACENAMIENTO DE DATOS

Código	Número	Precio
14TACOME001CE	AT-8	\$3,148.24

Unidad: 1 pieza. Master: 1 pieza.

Precios en catálogo de Ferretería

## Tacómetro digital

Especificaciones:

Rango de prueba de contacto	2 a 20,000 RPM
Rango de prueba sin contacto	2 a 99,999 RPM
Rango de prueba total	1 a 99,999 RPM
Precisión	±(0,05% + 1 dígito)
Resolución	0,1 RPM (2 a 9999,9 RPM) / 1 RPM (más de 10000 RPM)
Tiempo de muestreo	0,5 seg. (más de 120 RPM)
Distancia de detección	50mm a 500mm
Base de tiempo	crystal de cuarzo
Consumo de energía	45mA
Batería	9V
Tamaño	160x60x42mm
Temperatura de funcionamiento	0 °C a 50 °C (32 °F a 122 °F)

Características:

- Amplio rango de medición y alta resolución memorias de 40 lecturas
- Puntero láser incorporado

Incluye:

- Tacómetro
- Manual de instrucciones
- Estuche de transporte
- 3 cintas reflectantes.
- Adaptador de tornillo
- Cono
- Punta del sensor de RPM
- Rueda de velocidad de superficie



160GR PESO



5 DÍGITOS



PANTALLA LCD



ALMACENAMIENTO DE DATOS

Código	Número	Precio
14TACOME002CE	HP-9235C	\$2,180.80

Unidad 1 pieza. Master: 20 piezas.

Precios en catálogo de Ferretería

## Tacómetro digital 5 dígitos

Accesorios:

- Batería de 9 V
- Bolsa de nylon para transportar con correa
- Instructivo

Especificaciones:

Pantalla:	Digital, de tipo LCD, de 18 mm
Alcance:	2.5 ~ 99,999 r.p.m.
Resolución:	0,1 r.p.m. (2,5 ~ 999.9 RPM)
Precisión:	1 r.p.m. (por arriba de 1000 rpm)
Tiempo de muestreo:	± (0,05% + 1)
Tiempo de muestreo:	0,8 segundos (más de 60 rpm)
Forma de selección de alcance:	Automática
Base de tiempo:	Crystal de cuarzo de 6MHz
Distancia de detección:	50mm ~ 500mm



186GR PESO



INDICADOR DE BATERIA



PANTALLA LCD

Características:

- Utiliza una tecnología fotoeléctrica, técnica anti-interferencias así como una técnica de conjunción láser a fin de conseguir una medición sin contacto de la velocidad de rotación (r.p.m)
- Amplio intervalo de medición y alta resolución.
- Almacena de manera automática el valor (Máx) y (Min), así como el último valor registrado. Almacena en memoria hasta 96 conjuntos de datos continuos (después de la primer lectura).
- Carcasa suave, agradable al tacto y fácil de utilizar.
- Diseño resistente fabricado de componentes durables y fuertes en una carcasa ligera de plástico ABS
- Medidas: 155 x 70 x 35mm

OPERTA POR VOLUMEN

Código	Número	Rango	Precio
14TACOME003CH	SM-2234A	2.5-99999RPM	\$1,353.72

Unidad: 1 pieza. Master: 1 pieza

Precios en catálogo de Ferretería

## Boroscopio

Características:

- Contiene luz LED para trabajar en la oscuridad
- Seguro giratorio para una fácil instalación del cuello flexible
- Botón para girar la imagen a 180°
- Medidas boroscopio: 200 x 80 mm
- Incluye: 4 baterías "AA" de 1.5V



PANTALLA LCD

LCD pantalla	2.4" TFT
LCD pixeles	480x234
Número máximo de cuadros	30 FPS/S
Longitud del cuello flexible	1m (39")
Diámetro de la cámara	17 mm (0.66")
Distancia de observación	5 cm x 15 cm
Angulo de observación	68°



Código	Número	Precio
14BOROSCO01CE	BS-128	\$3,858.16

Unidad 1 pieza. Master: 1 pieza.

Precios en catálogo de Ferretería

## Medidor de sonido

Características:

- Cuenta con amplio rango dinámico de 35 a 130DB cuenta con diferentes frecuencias, capta sonidos humanos y de maquinas por mínimos que sean.
- Pantalla 27 mm x27 mm
- Duración de la pila aprox. de 50 hrs.
- Opera en temperaturas 0° a 40° C
- Opera con humedad de 10 a 90% RH



APAGADO AUTOMÁTICO



5 DÍGITOS



PANTALLA LCD

Especificaciones:

Rango	40~130dB
Frecuencia	A
Presión	±3.5dB @1kHz
Micrófono	0.5" de diámetro
Rango de frecuencia	31.5Hz~8kHz
Resolución	0.1dB
Tiempo de respuesta	125ms
Alarma fuera de rango	(>130dB)



Código	Número	Precio
14PROBAD006CE	DT85A	\$1,831.64

Unidad:1 pieza. Master: 1 pieza.

Precios en catálogo de Ferretería

## Durómetro

Características:

- Medidor de dureza de mesa para el control de dureza preciso e independiente de la superficie de materiales metálicos. Este medidor de dureza detecta los parámetros Brinell, Rockwell y Vickers
- Prueba de fuerza: Brinell: 1839, 612.9, 306.5N (185.5, 62.5, 31.25 kgf) Rockwell: 1471, 980.7, 588.4N (150, 100, 60khf) Vickers: 980.7, 294.2N (100, 30 kfg)
- Dimensiones máximas de la prueba: Vertical: 190 mm Horizontal: 150 mm
- Pueden usarse todos los metales con una superficie plana ( O superficies cilíndricas a partir de un diámetro de 3mm)
- Dimensiones: 480 mm x 250 mm x 760 mm
- Accesorios: 1 medidor de dureza, 1 platina plana chica (Ø 58 mm), 1 platina plana grande (Ø 150 mm), 1 platina ranurada en "v" (Ø 58), 1 varilla de peso, 1 pesa "A", 1 pesa "B" 1 pesa "C" 1 pesa "D" 1 pesa "E", 1 cuerpo de penetración cónico diamante: ángulo 120° ± 30°, 1 cuerpo de penetración piramidal diamante: ángulo de cada cara 136° ± 30°
- 5 bolsas de penetración de acero (Ø1.586), 1 bola de penetración de acero (Ø2.5 mm) 1 bola de penetración de acero (Ø 5mm)
- 1 bloque de prueba brinell 150 - 250 HBS, 1 bloque de prueba Rockwell 80 - 88 HRA, 1 bloque de prueba Rockwell 85 - 95 HBR,
- 1 bloque de prueba Rocwell 60 - 70 HRC, 1 bloque de prueba Rockwell 35 - 55 HRC, 1 bloque de prueba Rockwell 20 - 30 HRC,
- 1 bloque de prueba Vickers 400 - 500 HV30, 1 microscopio 40 x, 1 foco 6-8 V, 1 desarmador plano (140 x 3mm), 1 desarmador plano (150 mm x 5 mm), 1 estuche metálico, 1 funda protectora y 1 manual.

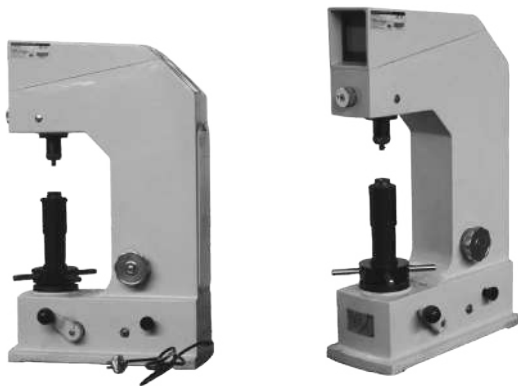

Código	Número	Precio
17DUROME001CH	4-650 (HBRV-187.5)	\$92,855.68

Unidad: 1 pieza Master: 1 pieza Precios en catálogo de Ferretería

## Calibrador pie de rey

- Características:
- Escala grabada
  - Escala en pulg y mm
  - Acero inoxidable

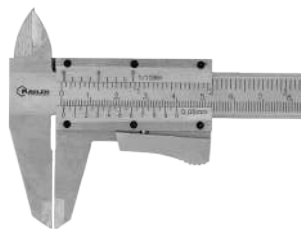

Código	Longitud	Graduación	Precio
14CALIBR095CH	6" 150 mm	0.05 mm - 1/128"	\$784.16

Unidad: 1 blíster con 1 pieza Master: 50 piezas Precios en catálogo de Ferretería

## Calibrador pie de rey

- Características:
- Acero al carbón
  - Ajuste fino
  - Escala en pulg y mm

\*Metálico

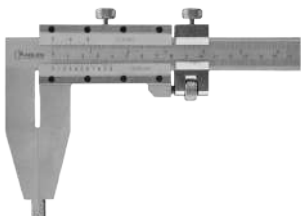

Código	Número	Longitud	Graduación	Precio
14CALIBR083CH	S/N	20" 508mm	0.05 mm - 1/128"	\$2,347.84
14CALIBR082CH		24" 600mm		\$3,041.52

Unidad: 1 blíster con 1 pieza Master: 5 piezas Precios en catálogo de Ferretería

## Calibrador pie de rey

- Características:
- De plástico
  - Escala pintada
  - Escala en pulg y mm

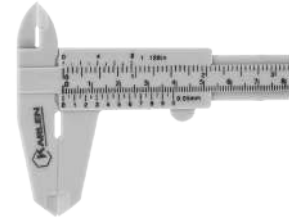

Código	Número	Longitud	Graduación	Precio
14CALIBR073CO	1000166C	6" 150 mm	0.05 mm-1/128"	\$83.52

Unidad: 1 blíster con 1 pieza Master: 12 piezas Precios en catálogo de Ferretería

## Calibrador pie de rey

- Características:
- Material: Metal
  - Escala pintada
  - Escala en pulg y mm
  - Para exteriores
  - Con tornillo para fijar
  - \* En estuche

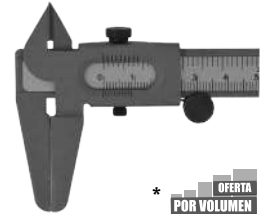

\* OFERTA POR VOLUMEN

Código	Número	Longitud	Graduación	Precio
14CALIBR072SH	SI-EVO125	5" 127 mm	0.1 mm - 1/128"	\$140.36
*14CALIBR091CH	SMT039	6" 150 mm	0.05 mm-1/128"	\$149.64

Unidad: 1 blíster con 1 pieza Master: 50 piezas Precios en catálogo de Ferretería  
\*Master: 12 piezas

## Calibrador pie de rey

- Características:
- Acero inoxidable
  - Escala grabada
  - Escala en pulg. y mm
  - Con tornillo para fijar



\* OFERTA POR VOLUMEN

Código	Longitud	Graduación	Precio
14CALIBR075CH	6" 150 mm	0.05mm- 1/128"	\$640.32
14CALIBR080CH	8" 200 mm		\$803.88

Unidad: 1 blíster con 1 pieza Master: 10 piezas Precios en catálogo de Ferretería

## Calibrador pie de rey

- Características:
- Acero inoxidable
  - Escala en pulg y mm
  - De ajuste fino

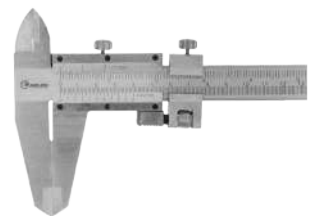

Código	Longitud	Graduación	Precio
14CALIBR076CH	8" 200 mm	0.05 mm - 1/128"	\$1,062.56
14CALIBR081CH	12" 300 mm		\$2,273.60

Unidad: 1 blíster con 1 pieza Master: 5 piezas Precios en catálogo de Ferretería

## Calibrador pie de rey

- Características:
- Acero inoxidable
  - Con carátula
  - En estuche
  - Master: FDE2006: 10 pzas.  
GIMEXSA: 5 pzas.  
112-016: 5 pzas.

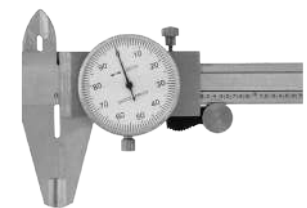

Código	Número	Longitud	Graduación	Precio
14CALIBR049CH	FDE2006	6" 150 mm	0,001"	\$1,717.96
14CALIBR050CH	GIMEXSA	8" 200 mm		\$2,259.68
14CALIBR054CH	112-016	12" 300 mm		\$3,335.00

Unidad: 1 pieza Precios en catálogo de Ferretería



## Calibrador pie de rey

- Características :
- Electrónico
  - Material extra fuerte, compuesto de fibra de carbón
  - Conversión digital en pulg y mm 4 dígitos
  - Batería SR44 1.55 V incluida (utiliza pilas AG1315PLAS-009CH)



Código	Número	Longitud	Graduación	Precio
14CALIBR085CH	101-7015	6" 150 mm	0.1 mm - 0.01"	\$643.80

Unidad: 1 pieza Master: 10 piezas Precios en catálogo de Ferrería

## Calibrador pie de rey

- Características :
- Metálico
  - Escala pintada
  - Conversión digital en pulg y mm 4 dígitos
  - Puerto de salida de datos
  - Conector tipo RS232 (no incluido)
  - Con seguro para fijar
  - Batería incluida (utiliza pilas AG13 15PILAS-009CH)



Código	Número	Longitud	Graduación	Precio
14CALIBR090CH	SMT025	20" 500 mm	0.01 mm - 0.0005"	\$5,032.08
14CALIBR130CH	S/N	24" 600 mm	0.01 mm - 0.0005"	\$7,101.52

Unidad: 1 pieza Master: 5 piezas Precios en catálogo de Ferrería

## Micrómetro para interior rango 2-7 pulg

- Características:
- Analógica
  - Con varillas conectables (combinables)
  - Incluye estuche y llave ajustable
  - Fusión de posición "0", preselección y medida



Código	Rango pulg	Rango mm	Resolución pulg	Resolución mm	Precio
14MICROM029CH	2-7	50 - 175	0.001	0.01	\$3,375.60

Unidad: 1 estuche con 1 juego. Master: 1 juego. Precios en catálogo de Ferrería

## Micrómetro para interior rango 2-24 pulg

- Características:
- Analógica
  - Con varillas conectables (combinables)
  - Incluye estuche y llave ajustable
  - Fusión de posición "0", preselección y medida



ESTUCHE

Código	Rango pulg	Rango mm	Resolución pulg	Resolución mm	Precio
14MICROM031CH	2-24	50 - 600	0.001	0.01	\$5,822.04

Unidad: 1 estuche con 1 juego. Master: 1 juego. Precios en catálogo de Ferrería

## Calibradores telescópicos para interiores

- Características :
- Juego de 6 piezas
  - Superficie esférica del elemento medidor
  - Caja cartón/ estuche de vinyl

Código	Rango	Precio
14CALIBR074CH	5/16 - 1/2"	8 - 12,7 mm
	1/2 - 3/4"	12,7-19 mm
	3/4" - 1,1/4"	19 - 32 mm
	1,1/4 2,1/8"	32 - 54 mm
	2,1/8 - 3,1/2"	54 - 90 mm
	3,1/2 - 6"	90 - 150 mm

Unidad: 1 juego. con 6 piezas Master: 1 juego. Precios en catálogo de Ferrería

## Calibrador pie de rey

- Características :
- Electrónico, metálico
  - Escala pintada
  - Conversión digital en pulg y mm 4 Dígitos
  - Puerto de salida de datos
  - Conector tipo RS232 (no incluido)
  - Con seguro para fijar
  - Batería LR44 1.55 V incluida (utiliza pilas AG13 15PILAS-009CH)

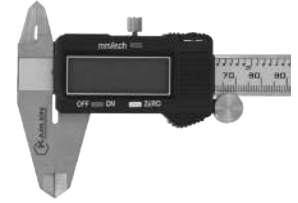

Código	Número	Longitud	Graduación	Precio
14CALIBR087CH	S/N	6" 150 mm	0.01 mm - 0.0005"	\$619.44
14CALIBR088CH	SMT023-2	8" 200 mm	0.01 mm - 0.0005"	\$1,076.48
14CALIBR089CH	SMT023-2	12" 300 mm	0.01 mm - 0.0005"	\$1,945.32

Unidad: 1 pieza Master: 10 piezas Precios en catálogo de Ferrería

## Micrómetro para interior rango 2-3 pulg

- Características:
- Analógica
  - Con varillas conectables (combinables)
  - Incluye estuche y llave ajustable
  - Fusión de posición "0", pre selección y medida



Código	Rango pulg	Rango mm	Resolución pulg	Resolución mm	Precio
14MICROM027CH	2-3	50 - 75	0.001	0.01	\$1,795.68

Unidad: 1 estuche con 1 juego. Master: 1 juego. Precios en catálogo de Ferrería

## Micrómetro para interior rango 2-10 pulg

- Características:
- Analógica
  - Con varillas conectables (combinables)
  - Incluye estuche y llave ajustable
  - Fusión de posición "0", preselección y medida



ESTUCHE

Código	Rango pulg	Rango mm	Resolución pulg	Resolución mm	Precio
14MICROM030CH	2-10	50 - 250	0.001	0.01	\$4,225.88

Unidad: 1 estuche con 1 juego. Master: 1 juego. Precios en catálogo de Ferrería

## Micrómetro de profundidad

- Características:
- Con puntas de carburo de diferentes medidas
  - Embrague de matraca



Código	Número	Escala	Puntas	Precio	
14MICROM015CH	S/N	0-4"	0.001"	4	\$2,294.48
14MICROM016CH	122-006	0-6"	0.001"	6	\$2,763.12

Unidad: 1 estuche con 1 pieza Master: 20 piezas Precios en catálogo de Ferrería

### Micrómetro con dígitos mecánicos

- Características:
- 4 dígitos
  - Embrague de matraca
  - Seguro de presión

Código	Escala	Sobre mango	Graduación	Sobre contador	Precio
14MICROM001CH	0-1"	0.0001"	0.001"		\$1,798.00

Unidad: 1 pieza. Master: 1 pieza.

Precios en catálogo de Ferretería



### Micrómetro digital electrónico

- Características:
- Conversión digital en pulg y mm
  - 5 dígitos
  - Embrague de matraca
  - Seguro de presión
  - 1 batería de repuesto
  - Pila AG13 LR 44/1.55V (15PILAS-009CH)



Código	Número	Escala	Graduación	Precisión	Precio
14MICROM032CH	SMT202	0-1" 0-25 mm	0.00005" 0.001 mm	0.002mm	\$3,440.56
14MICROM033CH	SMT202	1-2" 25-50 mm	0.00005" 0.001 mm	0.002mm	\$4,086.68
14MICROM034CH	SMT202	2-3" 50-75 mm	0.00005" 0.001 mm	0.003mm	\$3,145.92

Unidad: 1 pieza. Master: 5 piezas.

Precios en catálogo de Ferretería



### Micrómetro redondo

- Características:
- Embrague de matraca
  - Seguro de presión



ESTUCHE

Código	Número	Rango	Graduación	Precio
14MICROM002SH	MI/01	0-1"	0.001"	\$394.40

Unidad: 1 pieza. Master: 1 pieza.

Precios en catálogo de Ferretería

- Características:
- Embrague de matraca
  - Longitud cerrado: 7.5 cm



BOLSA

Código	Número	Rango	Graduación	Precio
14MICROM041BJ	BJT207	0-10 mm	0.01 mm	\$225.04

Unidad: 1 bolsa / 1 pieza. Master: 12 piezas.

Precios en catálogo de Ferretería

### Hilo grafitado

- Características:
- Trenzado normal.
  - Fabricado de hilo de asbesto blanco íntegramente impregnado.
  - Con lubricante de petrolato y grafito.
  - Es una empaquetadura universal para aplicaciones recíprocas, rotatorias y de vástagos de válvulas donde se tengan presiones bajas o medias, temperaturas hasta los 260°C en el estopero, P.H. de 4 - 10.
  - Esta diseñada para usarse donde se requiera una empaquetadura suave para equipos ásperos o gastados.

Código	Medidas	Long. total	Precio
	pulg mm	aprox. mm.	
14HILOGR001SM	1/8 3.0	508	\$7.08

Unidad: 1 pieza

Precios en catálogo de Ferretería

### Hojas de asbesto

- Características:
- Material para elaborar juntas o empaques
  - Resistente al calor, aceites y gasolina



Código	Medidas	Precio
	Ancho x Largo x Grosor	
16JUNTAS034SM	80cm x 1mx 1/32" (0.8mm)	\$1,377.21

Unidad: 1 pieza Master: 5 piezas

Precios en catálogo de Ferretería

### Rollo de papel vellumoid

- Características:
- Material para elaborar juntas o empaques
  - Resistente al aceite y gasolina



Código	Medidas	Precio
	Ancho x Largo x Grosor	
16JUNTAS035SM	63cm x 1mx 1/32" (0.8mm)	\$305.43

Unidad: 1 pieza Master: 5 piezas

Precios en catálogo de Ferretería





### Lámina de asbesto

- Características:
- Material: Asbesto
  - Para elaborar juntas o empaques



Código	Color	Ancho x Largo pulg x m	Grosor		Precio
			pulg	mm	
16JUNTAS175SM	NEGRO	60 x 60"	1/32	0.8	\$806.20
16JUNTAS177SM	BLANCO		1/16	1.5	\$1,298.04
16JUNTAS178SM	NEGRO		1/16	1.5	\$1,298.04
16JUNTAS176SM	NEGRO	1.52 x 1.52m	1/8	3.1	\$2,603.04

Unidad: 1 pieza Master: 1 pieza

Precios en catálogo de Ferretería

### Rollo de no asbesto

- Características:
- Material: Asbesto
  - Para elaborar juntas o empaques
  - Ecológico



Código	Color	Medidas			Precio
		Ancho x Largo pulg x m	Grosor pulg	mm	
16JUNTAS180SM	VERDE	60 x 60"	1/16	1.5	\$2,791.08
16JUNTAS181SM	VERDE	1.52 x 1.52m	1/8	3.1	\$5,584.70

Unidad: 1 pieza Master: 1 pieza

Precios en catálogo de Ferretería

### Empaque grafitado

- Características:
- De trenzado normal, fabricado de hilo de asbesto blanco íntegramente impregnado con lubricante de petrolato y grafito
  - Es una empaquetadura universal para aplicaciones recíprocas, rotatorias y de vástagos de válvulas donde se tengan presiones bajas o medias, temperaturas hasta los 260°C en el estopero, P.H. de 4 - 10
  - Esta diseñada para usarse donde se requiera una empaquetadura suave para equipos asperos o gastados



Código	Grosor		Ancho x Largo		Peso Kg.	Precio
	pulg	mm	pulg x m			
14EMPAQU009SM	1/8	3.0	80	2.0	\$1,209.88	
14EMPAQU010SM	3/16	5.0	55	2.5	\$1,511.77	
14EMPAQU005SM	1/4	6.3	35	2.5	\$1,332.84	
14EMPAQU006SM	5/16	7.9	55	5.0	\$2,478.92	
14EMPAQU007SM	3/8	9.5	35	5.0	\$2,478.92	
14EMPAQU008SM	1/2	12.7	22	5.0	\$2,478.92	
14EMPAQU011SM	5/8	16.0	15	5.0	\$2,478.92	
14EMPAQU012SM	3/4	19.0	10	5.0	\$2,478.92	
14EMPAQU017SM	7/8	22.2	5.8	5.0	\$2,478.92	
14EMPAQU018SM	1	25.4	5.0	5.0	\$2,478.92	

Unidad: 1 caja con 1 pieza Master: 1 caja

Precios en catálogo de Ferretería

### Empaque de asbesto con PTFE

- Características:
- Temperatura 290°C Rango P.H. 3 - 14
  - La empaquetadura de asbesto con PTFE, es una empaquetadura de fibras largas de asbesto blanco, cuadrada de trenzado ordinario impregnado con PTFE y un lubricante blanco especial
  - Esta diseñada para usarse en servicios de agua, soluciones alcalinas neutras o ácidas débiles, aceite frío o caliente, servicio general a media y alta presión de válvulas y bombas



Código	Grosor		Ancho x Largo		Precio
	pulg	mm	pulg x m		
14EMPAQU013SM	1/4	6.3	28	2.0	\$2,549.68
14EMPAQU014SM	5/16	7.9	22	2.0	\$2,549.68
14EMPAQU015SM	3/8	9.5	11.4	2.0	\$2,549.74
14EMPAQU016SM	1/2	12.7	7.0	2.0	\$2,549.68

Unidad: 1 pieza Master: 1 pieza

Precios en catálogo de Ferretería

# RENTA DE MAQUINARIA LIGERA

BAILARINA - REVOLVEDORA - VIBRADORA DE CONCRETO - CORTADORA DE CONCRETO - APLANADORA

**GATO MECÁNICO  
HIDRÁULICO  
PARA MOTOS**

ELEVACIÓN DE  
35 HASTA 87 CM

CAPACIDAD DE CARGA  
136 KG

**SPARELLI**  
FORZA DENTRO

# LLÉVATELAS POR DÍA - SEMANA - MES

Consulta todas las máquinas disponibles en

[www.renta-maquinaria.com](http://www.renta-maquinaria.com)

55 1101 - 2300 EXT. 1652

**Gimbel Mexicana**

Contamos con agentes de venta, venta vía telefónica y venta en mostrador.  
Av. de las Granjas N° 388, Col. San Sebastián, Azcapotzalco, C.P. 02040, CDMX  
55 1101-2300 - gimbel@gimbelmexicana.com