

JULIO 24

Interruptor

No. Original:
Honda:
• 36100-883-005
• 36100-ZE1-015
• 36100-ZH8-W41

Aplicación:
Honda:
• GX120/160/200
• GX240/270/340
• GX390



1 polo

Código	Número	Adaptable	Precio
16INTERR003KA	12-199	HONDA	\$30.74

Unidad: 1 pieza. Master: 25 piezas.

Interruptor con tierra

No. Original:
Honda:
• 36100-ZH7-003

Aplicación:
Honda:
• GX120/160/200
• GX240/270/340
• GX390



2 polos

Código	Número	Adaptable	Precio
16INTERR041CH	S/N	HONDA	\$46.40

Unidad: 1 pieza. Master: 25 piezas.

Interruptor

No. Original:
Robin:
• 066 003 61

Aplicación:
Robin:
• EY12

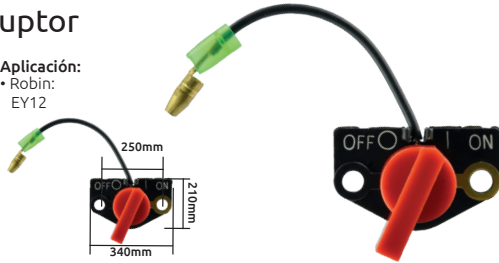

Código	Número	Adaptable	Precio
16INTERR001CH	S/N	ROBIN	\$164.72

Unidad: 1 pieza. Master: 25 piezas.

Interruptor

No. Original:
Robin:
• 662000011

Aplicación:
Robin:
• EY20



Código	Número	Adaptable	Precio
16INTERR169BB	B15631	ROBIN	\$228.52

Unidad: 1 pieza. Master: 25 piezas.

Marcha para encendido

No. Original:
394805,
392749,
392744,
494325,
390838,
693054

Aplicación:
Old Briggs
5406 H



Código	Adaptable	Precio
16MARCHA011CH	B&S	\$3,126.20

Unidad: 1 pieza. Master: 1 pieza.

Marcha para encendido

No. Original:
393017, 394674,
394808, 435307,
497596, 497956,
JOHN DEERE:
AM38984,
AM39287

Aplicación:
B&S 14 16 18 Hp
Starter 497596,
CASE, CAT, CUB
CADET, JOHN
DEERE



Código	Adaptable	Precio
16MARCHA012CH	B&S	\$3,337.32

Unidad: 1 pieza. Master: 1 pieza.

Marcha para encendido

No. Original:
808106,
691564,
693469

Aplicación:
MARCHA PARA
691564,
808106



Código	Adaptable	Precio
16MARCHA013CH	B&S	\$4,326.80

Unidad: 1 pieza. Master: 1 pieza.

Marcha para encendido

No. Original:
Honda:
• 31210-ZB8-0130
• 31210-ZE3-013
• 31210-ZE3-0130
• 31210-ZE3-023
Denso:
• 128000-2750
• 128000-2751
• 9712809-275

Aplicación:
Lester:
• 18513
Honda:
• GX340
• GX390
Toro:
• Dingo TX-413



HONDA

Código	Adaptable	Precio
16MARCHA007CH	HONDA	\$1,829.32

Unidad: 1 pieza. Master: 1 pieza.

Marcha para encendido

No. Original:
Honda
• 31200-ZJ1-004
• 31200-ZJ1-A0040
• 31200-ZJ4-003
Lester
• 5918

Aplicación:
Generador Honda:
• EB11000 A
• GXV610
• GXV620
• GX610
• GX620

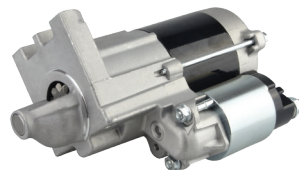

Código	Adaptable	Precio
16MARCHA008CH	HONDA	\$5,155.04

Unidad: 1 pieza. Master: 1 pieza.

Marcha para encendido

No. Original:
12-098-10,
25-098-03,
25-098-04,
25-098-05,
25-098-06,
25-098-07,
6560020,
6727040,
5667140M030SM,
67270SM,

Aplicación:
40-M03 OSM,
117130,
120729,
AM130407,
AM132818
1989-1993,
1989-1996,
1989-1996,
STX30
STX38
STX38
STX46 All



JOHN DEERE

Código	Adaptable	Precio
16MARCHA015CH	JOHN DEERE	\$3,744.48

Unidad: 1 pieza. Master: 1 pieza.

